0:1



Bengt Harald Gunnar **Johansson.**
Född 1943-01-09 i Lasarettet, Växjö domkyrkoförs (G) (Bengt J).

Föddes på lasarettet i Växjö

Döpt 1943-02-05 i Lasarettet, Växjö domkyrkoförs (G) (Brev hos HJ).
Banktjänsteman, Pensionär sedan 2002.
(Far 1:2, Mor 1:3)

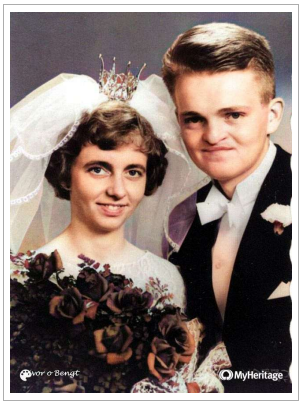



Gift 1964-07-18 i Ljuder (G) (BJ) med **Eivor** Maria **Ernlund Berglund.**
Född 1943-11-18 i Yttergran (C) (EJ (Adopterad 1950)).
Sekreterare, ekonomiassistent (BJ).

Barn:

NN **Johansson.**
Född 1968-02-10 i Järfälla (AB) (SvBef70/BJ).
Död 1968-02-10 i Järfälla (AB) (SvBef70/BJ).
NN **Johansson.**
Född 1969-05-02 i Järfälla (AB) (SvBef70/BJ (ej namngiven)).
Död 1969-05-02 i Järfälla (AB) (SvBef70/BJ).
Marie Thérèse **Johansson.** Adoptivbarn

Född 1974-11-08 i Conception, Chile (Adoptionshandlingar).
Faddrar: Förskollärare Birgitta **Kvist (Berglund).** Docent Ulrik **Kvist.**

Generation I

1:2 f

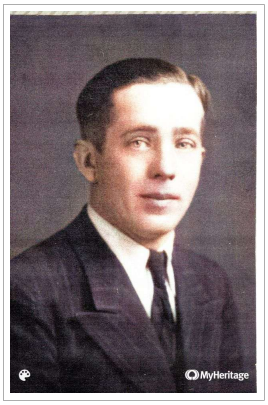

Karl **Herbert Johansson.**
Verkmästare.
Född 1913-07-08 i Heddamåla, Linneryd (G) (C:7 6/7 sid 188, födelseboken. (AC)).[1]
Döpt 1913-08-02 i Ljuder (G) (AD Ljuder C:9 s 175 1895-1929).[2]
Död 1958-04-11 i Lasarettet, Växjö domkyrkoförs (G) (Dödsannons).
Begravd 1958-04-20 i Ljuder (G) (Dödsannons).
(Barn 0:1, Far 2:4, Mor 2:5)



Gift 1941-11-16 i Ljuder (G) (BJ, KGF nv 269225) med efterföljande ana.

Barn:

Bengt Harald Gunnar **Johansson.**
Född 1943-01-09 i Lasarettet, Växjö domkyrkoförs (G) (Bengt J).

Föddes på lasarettet i Växjö

(Se 0:1).

Bo **Arne** Herbert **Johansson.**
Född 1946-08-19 i Lasarettet, Växjö domkyrkoförs (G) (bef70).

Eivor Bodil **Marianne Johansson.**
Född 1952-05-06 i Skruv, Ljuder (G) (BJ).
Död 2002-04-11 i Stockholm (BJ).
Fadder till: Zaccarias **Johan** Fredric **Nilsson.** Döpt 1998-01-31.

---

1 ArkivDigital: Ljuder (G) C:9 (1895-1929) Bild: 181 Sida: 175

2 Döpt av J.L. Haglund

1:3 m



Herta (Hertha*) Gulli Otilia **Johansson.**
Sjukvårdsbiträde.
Född 1920-06-14 i Nickalycke, Ljuder (G) (bef70, AD Ljuder C:9 s 226 1895-1929).
Döpt 1920-07-11 i Ljuder (G) (ArkivDigital: Ljuder (G) C:9 (1895-1929) Bild: 232 Sida: 226).[3]
Död 1997-12-01 i Lasarettet, Växjö domkyrkoförs (G).
Begravd i Ljuder (G).
(Barn 0:1, Far 2:6, Mor 2:7)

Gift 1941-11-16 i Ljuder (G) (BJ, KGF nv 269225) med föregående ana.

Generation II

2:4 ff



Johannes **Johansson.**
Brukare, Hemmansägare.
Född 1874-01-29 i Jemnshög, Rolsmo, Linneryd (G) (B1:4 6/12 i Födelse. (AC)/KGF f 490541/6,Svbef1890, Linneryd A1:21 1871-75 s 218, Linneryd AIIa:1 1898-1909 s 171).
Döpt 1874-01-30 i Linneryd (G) (KGF f 357276/6/356819/6).
Död 1958-10-23 i Södergården, Åkerby, Ljuder (G) (Inbjudningskort).
Begravd 1958-11-01 i Ljuder (G) (Inbjudningskort, begr. kl 10.15).
(Barn 1:2, Far 3:8, Mor 3:9)

[3] Präst K Lundén.



Gift 1901-05-11 i Ljuder (G) (enligt fb för Herbert J, KGF v 117671) med efterföljande ana.

Barn:

Albin **Johansson.**
Född 1901-11-07 i Heddamåla, Linneryd (G) (KGF f 507905/68, Linneryd AIIa:1 1898-1909 s 171).
Död 1903-03-02 i Heddamåla, Linneryd (G) (KGF d 382111).

Gustaf **Johansson.**
Född 1904-02-27 i Heddamåla, Linneryd (G) (C:7 3/7 sid 105, födelseboken. (AC), KGF f 520611/7, Linneryd AIIa:1 1898-1909 s 171).
Död 1970-07-28 i Skruv, Ljuder (G) (BJ).

Lage Wilhelm **Johansson.**
Född 1906-06-08 i Heddamåla, Linneryd (G) (C:7 3/7 sid 130, födelseboken. (AC), Linneryd AIIa:1 1898-1909 s 171).
Död 1978-06-08 i Södergården, Åkerby, Ljuder (G).

Dagmar Ingeborg **Johansson.**
Född 1908-10-21 i Heddamåla, Linneryd (G) (C:/ 4/7 sid 149, födelseboken. (AC), Linneryd AIIa:1 1898-1909 s 171).
Död 1909-09-28 i Heddamåla, Linneryd (G) (KGF d 382589).

(Alberta) **Berta** Helena **Johansson.**
Född 1908-10-21 i Heddamåla, Linneryd (G) (Linneryd AIIa:1 1898-1909 s 171).
Död 2004-01-10 i Bredalycke, Långasjö (H) (A-B Bredby).

Karl **Herbert Johansson.**
Född 1913-07-08 i Heddamåla, Linneryd (G) (C:7 6/7 sid 188, födelseboken. (AC)).[4]
Död 1958-04-11 i Lasarettet, Växjö domkyrkoförs (G) (Dödsannons). (Se 1:2).

2:5 fm

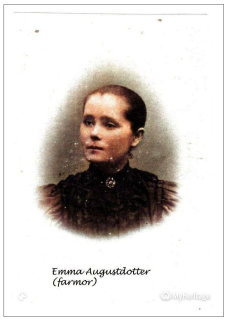

Emma Serafia **Augustdotter.**
Sömmerska.
Född 1867-11-02 i Wästergården, Kråksjö, Ljuder (G) (C:7 3/7 sid ? födelseboken. (AC)/Svbef1890, KGF f 455322/54, AD Ljuder A1:6 s 454, Linneryd AIIa:1 1898-1909 s 171).
Döpt 1867-11-10 i Ljuder (G) (KGF f 455322/54).
Död 1942-07-08 i Södergården, Åkerby, Ljuder (G).
Begravd 1942-07-19 i Ljuder (G).
(Barn 1:2, Far 3:10, Mor 3:11)

[4] ArkivDigital: Ljuder (G) C:9 (1895-1929) Bild: 181 Sida: 175

Gift 1901-05-11 i Ljuder (G) (enligt fb för Herbert J, KGF v 117671) med föregående ana.

2:6 mf



Johan-August Johansson.
Född 1878-03-11 i Södregården, Wästorp, Furuby (G) (KGF fb 120686/10/Svbef1890, Furuby A1:16 1876-80 s 292).
Döpt 1878-03-14 i Furuby (G) (KGF fb 120686/10, Furuby CI:9 1876-94 bild 30).[5]
Hemmansägare o Lantbrukare.
Död (Avled på Växjö lasarett) 1953-09-15 i Nickalycke, Ljuder (G) (HJ, Svdb47-03).
Begravd i Ljuder (G) (Gravsten på Ljuders kyrkogård).
(Barn 1:3, Far 3:12, Mor 3:13)

Gift 1900-07-21 i Ljuder (G) (fb för HJ) med efterföljande ana.

Barn:

Carl Edvin **Johansson.**
Född 1901-12-27 i Mellangården, Grisebo, Ljuder (G) (Fastighetsbeskrivning, Ljuder AIIa:7 1924-43 s 682).
Död 1960-06-21 i Lindås, Emmaboda (H) (Dödsannons i MJs pärm).

Anna Elisabeth Sofia **Johansson.**
Född 1904-06-02 i Nickalycke, Ljuder (G) (C:9 2/7 sid 68, födelseboken. (AC)).
Död 1990-02-21 i Lessebo (G) (Not i MJs pärm, Svdb).

Ester Elvira Christine **Johansson.**
Född 1907-03-08 i Nickalycke, Ljuder (G) (Ljuder AIIa:3 1902-15 s 489).
Död 1907-03-11 i Nickalycke, Ljuder (G) (Not i MJs pärm, Ljuder AIIa:3 1902-15 s 489).

Rut Ester Linnea **Johansson.**
Född 1911-04-16 i Nickalycke, Ljuder (G) (C:) 4/7 sid 155, födelseboken. (AC)).
Död 1993-11-14 i Kråksjö, Ljuder (G) (Annons i MJs pärm).

(Linnea*) Berta Signe Matilda **Johansson.**
Född 1914-02-23 i Nickalycke, Ljuder (G) (Ljuder AIIa:3 1902-15 s 489).
Död 1914-02-25 i Nickalycke, Ljuder (G) (Not i MJs pärm, Ljuder AIIa:3 1902-15 s 489).

Klas Johan Maurits **Johansson.**
Född 1916-09-22 i Nickalycke, Ljuder (G) (Ljuder AIIa:5 1915-23 s572).
Död 1916-09-24 i Nickalycke, Ljuder (G) (Not i MJs pärm).

Yngve **Harry** Lennart **Johansson.**
Född 1918-01-25 i Nickalycke, Ljuder (G) (Ljuder AIIa:5 1915-23 s572).
Död 1918-08-15 i Nickalycke, Ljuder (G) (Anons i MJs pärm).

Herta (Hertha*) Gulli Otilia **Johansson.**
Född 1920-06-14 i Nickalycke, Ljuder (G) (bef70, AD Ljuder C:9 s 226 1895-1929).
Död 1997-12-01 i Lasarettet, Växjö domkyrkoförs (G). (Se 1:3).

Stig Erik Henry **Johansson.**
Född 1922-09-09 i Nickalycke, Ljuder (G) (C:9 6/7 sid 242, födelseboken. (AC)/bef70).
Död 2005-01-22 i Skruv, Ljuder (G) (AJ).

[5] Barn nr 5. Hemmansägare Johan Danielsson och Lisa Sophia Rundqvist från Wästorp Sg pag 292.

2:7 mm



Amanda Kristina **Carlsdotter.**
Född 1876-10-01 i Mellangården, Grisebo, Ljuder (G) (Svbef1890, KGF f 459200/54, Ljuder AIIa:7 1924-43 s 682).
Döpt 1876-10-08 i Södregården, Grisebo, Ljuder (G) (KGF f 459200/54).
Död 1948-06-16 i Nickalycke, Ljuder (G) (Inbj. i MJs pärm).
Begravd 1948-06-24 i Ljuder (G) (Bjudningskort fr Johan August till begr kl 11 fm. Sorgehuset kl 7 fm.).
(Barn 1:3, Far 3:14, Mor 3:15)

Gift 1900-07-21 i Ljuder (G) (fb för HJ) med föregående ana.

Generation III

3:8 ff f

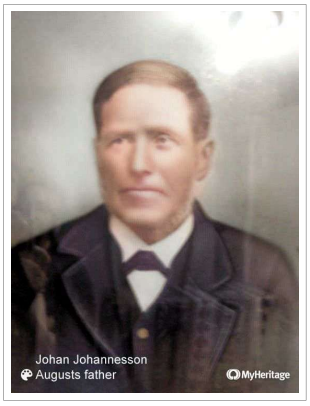

Johan-Magnus Johannesson.
Född 1835-09-06 i Grevamåla, Linneryd (G) (KGF fb 17365/53/Svbef1890, Linneryd AIIa:1 1898-1909 s 171, Linneryd A1:16 1831-38 s 301).
Döpt 1835-09-09 i Grevamåla, Linneryd (G) (KGF fb 17365/53).
Torpare, Hemmansägare.
Död 1911-02-20 i Heddamåla, Linneryd (G) (KGF d 382390).
(Barn 2:4, Far 4:16, Mor 4:17)

Gift 1860-08-26 i Hovmantorp (G) (KGF v 34369) med efterföljande ana.

Barn:

August Wilhelm **Johansson.**
Född 1861-02-19 i Jemnshög, Rolsmo, Linneryd (G) (KGF f 307532/14/Svbef1890, Linneryd A1:20 1861-70 s 262).
Död 1931 i Matlock, Mason, Washington, USA.

Ida Charlotta **Johansdotter.**
Född 1863-03-21 i Jemnshög, Rolsmo, Linneryd (G) (KGF f 308118/20/Svbef1890, Linneryd A1:20 1861-70 s 262).
Död 1942-04-08 i Skruvby, Ljuder (G) (Smp nr 5999, 80 år gammal).

Lydia **Johansdotter.**
Född 1865-11-12 i Jemnshög, Rolsmo, Linneryd (G) (KGF f 308928/100/Svbef1890,Linneryd A1:20 1861-70 s 262, Linneryd AIIa:1 1898-1909 s 171).
Död 1945-05-16 i Matlock, Mason, Washington, USA (David J).

Maria Elisabeth **Johansdotter.**
Född 1868-07-08 i Jemnshög, Rolsmo, Linneryd (G) (KGF f 357586/67/Svbef1890, Linneryd A1:20 1861-70 s 262).
Död 1946-11-19 i Åkerby, Ljuder (G) (Ingrid B, brev fr Karl till Herbert H).

Anna **Johansdotter.**
Född 1871-05-01 i Jemnshög, Rolsmo, Linneryd (G) (B1:4 5/12 födelseboken (AC)/KGF f 357890/42/Svbef1890, Linneryd A1:21 1871-75 s 218, Linneryd AIIa:1 1898-1909 s 171).
Död 1959-08-25 i Chicago Heights, Chicago, Cook, Illinois, USA (Begravningsinbjudan).

Johannes **Johansson.**
Född 1874-01-29 i Jemnshög, Rolsmo, Linneryd (G) (B1:4 6/12 i Födelse. (AC)/KGF f 490541/6,Svbef1890, Linneryd A1:21 1871-75 s 218, Linneryd AIIa:1 1898-1909 s 171).
Död 1958-10-23 i Södergården, Åkerby, Ljuder (G) (Inbjudningskort). (Se 2:4).

Carl **Albin Johansson.**
Född 1876-12-26 i Heddamåla, Linneryd (G) (KGF f 254835/117).
Död 1877-04-24 i Heddamåla, Linneryd (G) (KGF d 165041, Linneryd A1:22 1876-80 s 149).

3:9 ff m



Helena **Petersdotter.**
Född 1834-05-21 i Skälholmsryd, Hovmantorp (G) (C:7 2/4 sid 126, födelseboken. (AC)/Svbef1890,Linneryd A1:20 1861-70 s 262, Linneryd AIIa:1 1898-1909 s 171).
Döpt 1834-05-25 i Hovmantorp (G) (KGF f 614757/19).
Död 1915-04-01 i Heddamåla, Linneryd (G) (KGF d 382742).
(Barn 2:4, Far 4:18, Mor 4:19)

Gift 1860-08-26 i Hovmantorp (G) (KGF v 34369) med föregående ana.

3:10 fm f



August **Gustafsson.**
Hemmansägare.
Född 1836-12-21 i Tjockebo, Ljuder (G) ((C:5 1/5 sid 72, födelseboken. (AC)/KGF fb 293234/50/Svbef1890, AD Ljuder A1:12 s 342).
Döpt 1836-12-26 i Ljuder (G) (KGF fb 293234/50).
Död 1907-12-19 i Södergården, Åkerby, Ljuder (G) (KGF d 279745).
Begravd 1907 i Ljuder (G) (KGF d 279745).

(Barn 2:5, Far 4:20, Mor 4:21)

Första relation med Maria **Carlsdotter.**
Utom äktenskap.
Maria Carlsdotter.
Född 1836-01-11 i Södregården, Grisebo, Ljuder (G) (KGF f 293187).
Döpt 1836-01-12 i Ljuder (G) (KGF f 293187).

Barn:

Johanna Mathilda **Karlsdotter.**
Född 1860-09-25 i Tjockebo, Ljuder (G) (KGF f 82930/553).
Död 1860-12-06 i Ljuder (G) (KGF d 50605).

Andra relation med efterföljande ana.
Gift 1864-04-12 i Ljuder (G) (KGF v 117058).

Barn:

IdaTillda Kristina **Augustdotter.**
Född 1864-03-01 i Wästergården, Kråksjö, Ljuder (G) (KGF f 454910/16).
Död 1864-05-13.
Carl Gustaf **Augustsson.**
Född 1865-03-29 i Wästergården, Kråksjö, Ljuder (G) (Svbef1890, KGF f 454995/14, AD Ljuder A1:6 s 454).
Död 1947-05-19 i Södergården, Åkerby, Ljuder (G) (Ingrid B, Svdb47-03).
Emma Serafia **Augustdotter.**
Född 1867-11-02 i Wästergården, Kråksjö, Ljuder (G) (C:7 3/7 sid ? födelseboken. (AC)/Svbef1890, KGF f 455322/54, AD Ljuder A1:6 s 454, Linneryd AIIa:1 1898-1909 s 171).
Död 1942-07-08 i Södergården, Åkerby, Ljuder (G). (Se 2:5).
Johan Wilhelm **Augustsson.**
Född 1870-10-17 i Wästergården, Kråksjö, Ljuder (G) (Svbef1890, KGF f 459307/53, AD Ljuder A1:6 s 454).
Frans Lorenz **Augustsson.**
Född 1872-09-27 i Wästergården, Kråksjö, Ljuder (G) (KGF f 459264/51).
Död 1872-12-05 i Kråksjö, Ljuder (G) (KGF d 191500, AD Ljuder A1:6 s 454).
Axel Theander **Augustsson.**
Född 1874-02-08 i Wästergården, Kråksjö, Ljuder (G) (Svbef1890, KGF f 459433/13, AD Ljuder A1:6 s 454).
Död 1892-04-04.
Anna Albertina **Augustsdotter.**
Född 1876-07-09 i Wästergården, Kråksjö, Ljuder (G) (KGF f 458987/34).
Död 1879-04-20 i Wästergården, Kråksjö, Ljuder (G) (KGF d 191036, AD Ljuder A1:6 s 454).
August **Augustsson.**
Född i Wästergården, Kråksjö, Ljuder (G).

3:11 fm m



Ingrid Helena Lena **Johannesdotter.**
Född 1833-12-09 i Västra Stamphult, Algutsboda (H) (C:4 7/9 sid 709, födelseboken. (AC)/C:4,20636,7/9, A1:9,20622,9/10/Svbef1890, KGF f 583267/633).
Döpt 1833-12-13 i Algutsboda (H) (KGF f 583267/633).
Död 1900-10-06 i Kråksjö, Ljuder (G) (KGF d 279573).
Begravd 1900 i Ljuder (G) (KGF d 279573).
(Barn 2:5, Far 4:22, Mor 4:23)

Första relation med Nils Daniel eller David **Petersson.**
Gift 1853-10-18 i Ljuder (G) (KGF v 116416).
Nils Daniel eller David Petersson.
Född 1826-07-05 i Wästergården, Kråksjö, Ljuder (G) (KGF f 247127/28).
Döpt 1826-07-06 i Ljuder (G) (KGF f 247127/28).
Död 1863-02-10 i Wästergården, Kråksjö, Ljuder (G) (KGF d 206546).
Begravd 1863-02-15 i Ljuder (G) (KGF d 206546).

Barn:

Peter **Aldo Nilsson.**
Född 1854-06-29 i Wästergården, Kråksjö, Ljuder (G) (KGF f 82435/47).
Död 1854-09-09.

Johannes Alexander (Sander) **Nilsson.**
Född 1855-08-25 i Wästergården, Kråksjö, Ljuder (G) (KGF f 82520/54, AD Ljuder A1:6 s 454).
Död 1931-02-21.

Helena Maria **Nilsdotter Karlsdotter.**
Född 1858-02-02 i Wästergården, Kråksjö, Ljuder (G) (KGF f 82712/10, AD Ljuder A1:6 s 454).
Död 1896-10-01 i Wästergården, Kråksjö, Ljuder (G) (KGF d 279420).

Amanda Charlotta **Nilsdotter.**
Född 1862-01-27 i Wästergården, Kråksjö, Ljuder (G) (KGF f 411907/9, AD Ljuder A1:6 s 454).
Död 1912-02-02.

Andra relation med föregående ana.

3:12 mf f

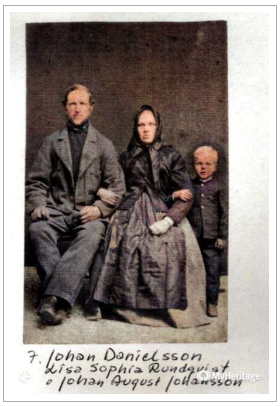

Johan **Danielsson.**
Född 1839-08-21 i Östergården, Kråkenäs, Gårdsby (G) (Roland Johansson/L-Å Stenemo/KGF fb 260528/525/fb 1839 s 4/Svbef1890,Furuby AIIa:1 1896-1906 s 295, ----aI:18 1886-95 s 313, Gårdsby A1:11 1856-61 s 182).
Döpt 1839-08-25 i Östergården, Kråkenäs, Gårdsby (G) (KGF fb 260528/525).
Hemmansägare Wästorp Södregård, Överfjärdingsman, Kyrkvärd i Furuby.
Död 1899-12-11 i Södregården, Wästorp, Furuby (G) (Hertha Johansson/L-Å Stenemo, SCB db 1899 kort 3).
Begravd 1899-12-17 i Furuby (G) (Inbjudan i MJs pärm, samling i Västorp Södregård kl. 7 på morgonen).
(Barn 2:6, Far 4:24, Mor 4:25)

Gift 1864-05-21 i Furuby (G) (KGF 38241) med efterföljande ana.

Barn:

Peter Daniel **Johansson Danielsson.**

Född 1865-03-18 i Södregården, Wästorp, Furuby (G) (L-Å Stenemo, KGF 300381/12 (pag 269)).
Död 1870-09-26 i Södregården, Wästorp, Furuby (G) (KGF f 178863, pag 306, Furuby A1:14 1866-70 s 318).

Hilma Cathrina Kristina (Christina*) **Danielsdotter.**
Född 1866-11-29 i Södregården, Wästorp, Furuby (G) (Roland Johansson, KGF 121603/44 (pag 306)/Svbef1890, Furuby AI:14 1866-70 s 318).
Död 1900-02-28 i Västergården, Tolstorp, Hovmantorp (G) (Inbjud i Mjs pärm, KGF d 68170).

Johanna **Mathilda Johansdotter.**
Född 1868-06-24 i Södregården, Wästorp, Furuby (G) (Roland Johansson, KGF 121478/22, Furuby A1:14 1866-70 s 318).
Död 1936-01-11 i Kvarnsjörås, Hovmantorp (G) (Inbj. i MJs pärm, samling kl 11,30 på fm, KGF d 442144).

Maria Cathrina **Johansdotter Danielsson.**
Född 1871-08-23 i Södregården, Wästorp, Furuby (G) (KGF 124559/33/L Carlsson, Furuby A1:14 1866-70 s 318).
Död 1871-09-12 i Södregården, Wästorp, Furuby (G) (KGF d 178881).

Peter Daniel **Johansson.**
Född 1871-08-23 i Södregården, Wästorp, Furuby (G) (KGF 124560/34/Svbef1890, Furuby A1:14 1866-70 s 318).
Död 1938-02-19 i Södregården, Wästorp, Furuby (G) (Inbj. i MJs pärm, KGF d 492483).

Claes Gustaf **Johansson Danielsson.**
Född 1872-10-29 i Södregården, Wästorp, Furuby (G) (KGF 124617/37/Svbef1890, Furuby A1:16 1876-80 s 292).
Död 1897-05-02 i Södregården, Wästorp, Furuby (G) (Inbj. i MJs pärm, KGF d 83718).

Johan-August Johansson.
Född 1878-03-11 i Södregården, Wästorp, Furuby (G) (KGF fb 120686/10/Svbef1890, Furuby A1:16 1876-80 s 292).
Död (Avled på Växjö lasarett) 1953-09-15 i Nickalycke, Ljuder (G) (HJ, Svdb47-03). (Se 2:6).

3:13 mf m

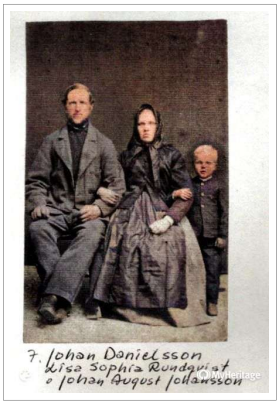

Lisa-Sofia Sophia Fia **Rundqvist.**
Född 1836-03-03 i Trångsgärde, Furuby (G) (Roland J (GID 228.17.60500)/KGF f 124920/10/Svbef1890).
Döpt 1836-03-06 i Trångsgärde, Furuby (G) (KGF f 124920/10).
Död 1899-05-10 i Södregården, Wästorp, Furuby (G) (Hertha Johansson, svdb 1860-2017).[6]
Begravd 1899-05-19 i Furuby (G) (Annons i MJs pärm, samling i sorgehuset kl 12.).
(Barn 2:6, Far 4:26, Mor 4:27)

Gift 1864-05-21 i Furuby (G) (KGF 38241) med föregående ana.

6 Dog på lasarettet i Växjö.

3:14 mm f



Carl Johan **Henriksson.**
Född 1834-09-24 i Mellangården, Grisebo, Ljuder (G) (C:5 1/5 sid 52, födelseboken. (AC)/KGF 64829/43/Svbef1890).
Döpt 1834-09-28 i Mellangården, Grisebo, Ljuder (G) (KGF 64829/43).[7]
Dräng, Hemmansegare och Undantagsman (Ljuder AIIa:1 1896-1902 s 346).
Död 1925-12-04 i Nickalycke, Ljuder (G) (KGF d 300564).
(Barn 2:7, Far 4:28, Mor 4:29)

Första relation med efterföljande ana.
Gift 1867-03-07 i Linneryd (G) (KGF v 82278).[8]

Barn:

Johan Elof **Hindriksson Karlsson.**
Född 1868-04-19 i Ekholmen, Mellangården, Grisebo, Ljuder (G) (KGF f 455377/28).
Död 1888-07-26 i Mellangården, Åkerby, Ljuder (G) (KGF d 191863).

Frans August **Carlsson.**
Född 1871-04-27 i Mellangården, Grisebo, Ljuder (G) (KGF f 459372/18).
Död 1873-01-26 i Mellangården, Grisebo, Ljuder (G) (KGF d 190644).

August **Carlsson.**
Född 1874-01-08 i Mellangården, Grisebo, Ljuder (G) (KGF f 459465/3).
Död 1878-12-15 i Mellangården, Grisebo, Ljuder (G) (KGF d 191023).

Amanda Kristina **Carlsdotter.**
Född 1876-10-01 i Mellangården, Grisebo, Ljuder (G) (Svbef1890, KGF f 459200/54, Ljuder AIIa:7 1924-43 s 682).
Död 1948-06-16 i Nickalycke, Ljuder (G) (Inbj. i MJs pärm). (Se 2:7).

August **Carlsson.**
Född 1878-12-17 i Mellangården, Grisebo, Ljuder (G) (KGF f 458123/69).
Död 1880-05-04 i Mellangården, Grisebo, Ljuder (G) (KGF d 191533).

Anna Kajsa **Carlsdotter.**
Född 1881-10-02 i Mellangården, Grisebo, Ljuder (G) (KGF f 458329/50).
Död 1882-08-17 i Mellangården, Grisebo, Ljuder (G) (KGF d 191622).

[7] Dopvittnen: Inga angivna. Moderns ålder 30-35 år.

[8] Torparen Carl Johan Henriksson från Ekholmen under Grisebo Mgd och Hemmavarande dotter Cajsa Gummesdotter från Öljeholm. Gästeqvinnans fader närvarande, gaf sitt bifall, Vigda K.W.A.

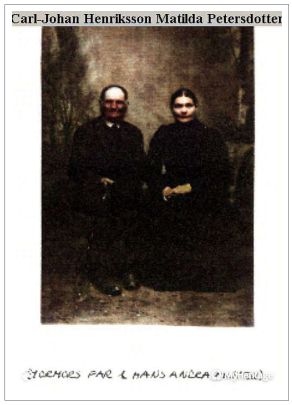

Andra relation med Mathilda **Petersdotter.**
Gift 1882-11-18 i Ljuder (G) (KGF v 117125, Ljuder AIIa:1 1896-1902 s 346).

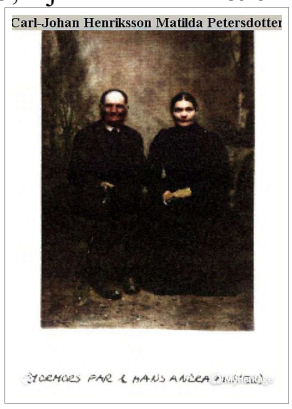

Mathilda Petersdotter.
Född 1842-06-30 i Lillegården, Grisnäs, Ljuder (G) (Fastighetsbeskrivning,/Svbef1890, KGF f 83088, Ljuder AIIa:1 1896-1902 s 346).
Döpt 1842-07-03 i Ljuder (G) (KGF f 83088).
Död 1901-12-11 i Mellangården, Åkerby, Ljuder (G) (MJ, KGF d 279610, Ljuder AIIa:1 1896-1902 s 346).
Begravd 1901 i Ljuder (G) (KGF d 279610).

Barn:

Per Oskar **Carlsson.**
Född 1883-08-28 i Mellangården, Grisebo, Ljuder (G) (KGF f 463227/56).
Död 1883-09-05 i Mellangården, Grisebo, Ljuder (G) (Disbyt Lilian C, KGF d 191660).

Ej namngivet **Carlsson.**
Född 1883-08-28 i Mellangården, Grisebo, Ljuder (G) (KGF f 463226).
Död 1883-08-28 i Mellangården, Grisebo, Ljuder (G) (KGF f 463226).

3:15 mm m
Cajsa **Gummesdotter.**
Piga.
Född 1843-07-05 i Öljeholm, Linneryd (G) (C:4 6/8 sid 487, födelseboken. (AC)/KGF f 259731/545).
Döpt 1843-07-09 i Linneryd (G) (KGF f 259731/545).
Död 1881-10-03 i Mellangården, Grisebo, Ljuder (G) (Lars P, KGF 191610, Ljuder AIIa:1 1896-1902 s 346).
Begravd 1881-10-09 i Ljuder (G) (KGF 191610).
(Barn 2:7, Far 4:30, Mor 4:31)

Gift 1867-03-07 i Linneryd (G) (KGF v 82278)[9] med föregående ana.

[9] Torparen Carl Johan Henriksson från Ekholmen under Grisebo Mgd och Hemmavarande dotter Cajsa Gummesdotter från Öljeholm. Gästeqvinnans fader närvarande, gaf sitt bifall, Vigda K.W.A.

Generation IV

4:16 ff ff
Johannes **Matthesson.**
Hem-äg./Und.torparen.
Född 1801-12-15 i Södergården, Bindareboda, Älmeboda (G) (KGF fb 52619 lnr 60, Älmeboda A1:9 1802-12 s 647, A1:16,21327,6/9 1831-38 pag 301).
Döpt 1801-12-20 i Älmeboda (G) (KGF f 52619/60).
Död 1868-06-10 i Jemnshög, Rolsmo, Linneryd (G) (KGF db 211408, A1:20 1861-70 s 262).
Begravd 1868-06-14 i Rolsmo Sgd, Rolsmo, Linneryd (G) (KGF db 211408).
(Barn 3:8, Far 5:32, Mor 5:33)

Första relation med Maria Martha Mertha **Carlsdotter.**
Gift 1822-12-28 i Linneryd (G) (KGF v 17317).
Maria Martha Mertha Carlsdotter.
Född 1804-04-18 i Bodaholm, Linneryd (G) (KGF vb 17317, AD Linneryd Grevamåla A1:15 s 285 1823-31).
Döpt 1804-04-22 i Bodaholm, Linneryd (G) (KGF f 14796).
Död 1830-02-12 i Grevamåla, Linneryd (G) (AD Linneryd Grevamåla A1:15 s 285 1823-31).

Barn:

Gustaf **Johansson.**
Född 1824-01-10 i Bodaholm, Linneryd (G) (KGF f 16319/3, AD Linneryd A1:15 s 285 1823-31, Linneryd A1:16 s 301).
Död 1890-05-20 i Möllefly, Linneryd (G) (KGF d 130865).

Helena **Johansdotter.**
Född 1825-03-30 i Bodaholm, Linneryd (G) (KGF fb 16434/26, AD Linenryd A1:15 s 285 1823-31, Linneryd A1:16 1831-38 s 301).
Död 1849-03-18 i Gatugård, Tävelsås (G) (Svdb).[10]

Petter **Johansson.**
Född 1827-03-29 i Grevamåla, Linneryd (G) (KGF fb 16602/24, AD Linneryd A1:15 s 289 1823-31, Linneryd A1:16 1831-38 s 301).

Maria **Johansdotter.**
Född 1829-05-24 i Grevamåla, Linneryd (G) (KGF fb 16775, AD Linneryd A1:15 s 289 1823-31, Linneryd A1:16 1831-38 s 301).
Död 1853-01-13 i Grevamåla, Linneryd (G) (KGF db 168007).

Andra relation med efterföljande ana.
Gift 1834-05-04 i Linneryd (G) (KGF vb 17724).

Barn:

Johan-Magnus Johannesson.
Född 1835-09-06 i Grevamåla, Linneryd (G) (KGF fb 17365/53/Svbef1890, Linneryd AIIa:1 1898-1909 s 171, Linneryd A1:16 1831-38 s 301).
Död 1911-02-20 i Heddamåla, Linneryd (G) (KGF d 382390). (Se 3:8).

August **Johansson.**
Född 1837-05-14 i Grevamåla, Linneryd (G) (KGF fb 17538/39, Linneryd A1:16 1831-38 s 301).
Död 1844-12-07 i Bro, Linneryd (G) (KGF db 166487).

4:17 ff fm
Maria (Christina) Catharina **Håkansdotter.**
Pigan.
Född 1805-05-10 i Södregården, Gatehult, Linneryd (G) (KGF f 14878/25, vb 17724, fb Linneryd, C:3,21336,4/8, Linenryd A1:20 1861-70 s262).
Döpt 1805-05-12 i Linneryd (G) (fb Linneryd c:3,21336,4/8).
Död 1882-05-12 i Heddamåla, Linneryd (G) (Fol 170/KGF 165797, Heddamåla fol 170).
Begravd 1882-05-21 i Linneryd (G) (KGF 165797).
(Barn 3:8, Far 5:34, Mor 5:35)

[10] Var ogift!

Gift 1834-05-04 i Linneryd (G) (KGF vb 17724) med föregående ana.

4:18 ff mf
Peter **Magnusson.**
Undantagsmannen.
Född 1806-07-24 i Klintalycke, Hovmantorp (G) (Hovmantorp A1:10,21130,4/5 pag185, 1841-45, AD Hovmantorp A1:11 s 213 1847-51).
Döpt 1806-07-27 i Hovmantorp (G) (KGF f 639992/523).
Död 1889-11-09 i Skälholmsryd, Hovmantorp (G) (KGF d 72698).
Begravd 1889-11-17 i Hovmantorps kbfd (G) (KGF d 72698).
(Barn 3:9, Far 5:36, Mor 5:37)

Gift 1831-01-26 i Hovmantorp (G) (Disbyt Hans C, KGF v 141427) med efterföljande ana.

Barn:

Helena **Petersdotter.**
Född 1832-11-09 i Skälholmsryd, Hovmantorp (G) (KGF f 614666/42).
Död 1833-05-26 i Skälholmsryd, Hovmantorp (G) (KGF d 386956).

Helena **Petersdotter.**
Född 1834-05-21 i Skälholmsryd, Hovmantorp (G) (C:7 2/4 sid 126, födelseboken. (AC)/Svbef1890,Linneryd A1:20 1861-70 s 262, Linneryd AIIa:1 1898-1909 s 171).
Död 1915-04-01 i Heddamåla, Linneryd (G) (KGF d 382742). (Se 3:9).

NN **Peterson.**
Född 1836-11-17 i Skälholmsryd, Hovmantorp (G) (Hovmantorp C:7 1817-60 s 143).
Död 1836-11-17 i Skälholmsryd, Hovmantorp (G) (Hovmantorp C:7 1817-60 s 143).

Anna Cajsa **Petersdotter.**
Född 1838-04-28 i Skälholmsryd, Hovmantorp (G) (Hovmantorp A1:10,21130,4/5 pag185, 1841-45).
Död 1918-04-17 i Perstorp (L) (Svdb 1860-2017).[11]

Carl August **Peterson.**
Född 1840-03-08 i Hovmantorps kbfd (G) (Hovmantorp A1:10,21130,4/5 pag185, 1841-45).
Död 1907-01-01 i Knapanäs, Linneryd (G) (Svdb 1860-2017).

Maria Helena Lena **Petersdotter.**
Född 1843-11-07 i Skälholmsryd, Hovmantorp (G) (Hovmantorp A1:10,21130,4/5 pag185, 1841-45).
Död 1912-06-29 i Bodaholm, Linneryd (G) (Svdb 1860-2017).

Johannes **Peterson.**
Född 1846-03-29 i Skälholmsryd, Hovmantorp (G) (Hovmantorp A1:10,21130,4/5 pag185, 1841-45).
Död 1916-03-21 i Skälholmsryd, Hovmantorp (G) (KGF d 68691).

Charlotta **Petersdotter.**
Född 1849-04-23 i Skälholmsryd, Hovmantorp (G) (Hovmantorp A1:10,21130,4/5 pag185).
Död 1878-05-11 i Stuntagården, Fryggestorp, Linneryd (G) (KGF d 165562).

Adolf **Peterson.**
Född 1852-07-31 i Skälholmsryd, Hovmantorp (G) (KGF f 630116/46).
Död 1853-01-16 i Skälholmsryd, Hovmantorp (G) (KGF d 391362).

Mathilda **Petersdotter.**
Född 1855-06-23 i Skälholmsryd, Hovmantorp (G) (KGF f 120124/31).
Död 1855-06-24 i Skälholmsryd, Hovmantorp (G) (Hovmantorp A1:10,21130,4/5 pag185).

4:19 ff mm
Maria Helena **Carlsdotter.**
Född 1811-05-26 i Backagård, Skogsryd, Linneryd (G) (Richard J, Hovmantorp A1:10,21130,4/5 pag185, 1841-45, KGF f 15308/34).
Döpt 1811-05-26 i Linneryd (G) (KGF f 15308/34).
Död 1891-04-15 i Skälholmsryd, Hovmantorp (G) (KGF d 72745).
Begravd 1891-04-26 i Hovmantorp (G) (KGF d 72745).
(Barn 3:9, Far 5:38, Mor 5:39)

Gift 1831-01-26 i Hovmantorp (G) (Disbyt Hans C, KGF v 141427) med föregående ana.

[11] Bodde vid sin död Ybbarp 1-2.

4:20 fm ff
Gustaf **Johansson.**
Född 1786-12-16 i Östergården, Ingemundebo, Långasjö (H) (KGF fb 161118/544).
Döpt 1786-12-26 i Långasjö (H) (KGF fb 161118/544).
Död 1853-10-07 i Tjockebo, Ljuder (G) (KGF db 49545).
Begravd 1853-10-15 i Ljuder (G) (KGF db 49545).
(Barn 3:10, Far 5:40, Mor 5:41)

Första relation med efterföljande ana.
Gift 1812-11-06 i Långasjö (H) (Långasjö C1:3 s 76).

Barn:

Johan Peter **Gustafsson.**
Född 1817-06-21 i Tjockebo, Ljuder (G) (KGF fb 64490/26).
Död 1900-02-05 i Lindehult, Vissefjärda (H) (Svdb).
Johannes **Gustafsson.**
Född 1819-02-26 i Tjockebo, Ljuder (G) (KGF fb 64567/9).
Död 1891-12-23 i Norrgården, Harebo, Långasjö (H) (Svdb).
Carl Magnus **Gustafsson.**
Född 1822-05-10 i Tjockebo, Ljuder (G) (KGF fb 7658/521).
Död 1838-04-17 i Tjockebo, Ljuder (G) (KGF d 48135).
Caisa Lisa **Gustafsdotter.**
Född 1825-01-16 i Tjockebo, Ljuder (G) (KGF fb 246357/3).
Död 1827-01-10 i Tjockebo, Ljuder (G) (KGF d 47033).
Peter Jonas **Gustafsson.**
Född 1827-10-14 i Tjockebo, Ljuder (G) (KGF fb 247187/32, Svbef1890).
Död 1905-10-13 i Tjockebo, Ljuder (G) (KGF d 279275).
Frans Gustaf **Gustafsson.**
Född 1829-11-27 i Tjockebo, Ljuder (G) (KGF fb 247286/45).
Cajsa Lisa **Gustafsdotter.**
Född 1832-06-24 i Tjockebo, Ljuder (G) (KGF 64713/20, AD Ljuder A1:12 s 342).
Död 1905-01-13 i Södregård, Sibbahult, Långasjö (H) (Svdb).
August **Gustafsson.**
Född 1836-12-21 i Tjockebo, Ljuder (G) ((C:5 1/5 sid 72, födelseboken. (AC)/KGF fb 293234/50/Svbef1890, AD Ljuder A1:12 s 342).
Död 1907-12-19 i Södergården, Åkerby, Ljuder (G) (KGF d 279745). (Se 3:10).

Andra relation med Ingrid Maria **Jonasdotter.**
Gift 1840-10-07 i Ljuder (G) (KGF v 116263).
Ingrid Maria Jonasdotter.
Född 1816-08-13 i Westergården, Skruv, Ljuder (G) (KGF f 64446/27, AD Ljuder A1:12 s 342).
Döpt 1816-08-18 i Ljuder (G) (KGF f 64446/27).
Död 1916-01-03 i Kråksjö, Ljuder (G) (KGF d 281013).
Begravd 1916 i Ljuder (G) (KGF d 281013).

Barn:

Johanna Christina Kristina **Gustafsdotter.**
Född 1841-06-17 i Tjockebo, Ljuder (G) (KGF fb 83032/29, Svbef1890, AD Ljuder A1:12 s 342).
Död 1908-11-25 i Mellangården, Åkerby, Ljuder (G) (Svdb).
Mathilda **Gustafsdotter.**
Född 1843-10-27 i Tjockebo, Ljuder (G) (KGF fb 83175/61, Svbef 1890, AD Ljuder A1:12 s 342).
Död 1923-03-28 i Västregården, Slätthult, Ljuder (G) (Svdb).
Mariana Marina **Gustafsdotter.**
Född 1846-12-04 i Tjockebo, Ljuder (G) (KGF fb 187867/57,Svbef1890, AD Ljuder A1:12 s 342).
Ulrika **Gustafsdotter.**
Född 1850-03-30 i Tjockebo, Ljuder (G) (KGF fb 188106/12).
Död 1851-04-12 i Tjockebo, Ljuder (G) (KGF d 49210).
Frans **Gustav Gustafsson.**

Född 1854-05-07 i Tjockebo, Ljuder (G) (Fastighetsregister Kråksjö Säteri 1/4/KGF fb 82424/37, Svbef1890, AD Ljuder A1:12 s 342).
Död 1931-09-07 i Mellangården, Åkerby, Ljuder (G) (KGF d 300665).

4:21 fm fm
Christina **Andersdotter.**
Född 1793-01-22 i Soldattorpet, Norrgården, Harebo, Långasjö (H) (KGF f 87670/504, Långasjö A1:8(1791-1800) s 721).
Döpt 1793-01-27 i Långasjö (H) (KGF f 87670/504).
Död 1838-04-07 i Tjockebo, Ljuder (G) (KGF db 48112).
Begravd 1838-04-15 i Ljuder (G) (KGF db 48112).
(Barn 3:10, Far 5:42, Mor 5:43)

Gift 1812-11-06 i Långasjö (H) (Långasjö C1:3 s 76) med föregående ana.

4:22 fm mf
Johannes **Olsson.**
Född 1803-02-25 i Herrmanstorp, Algutsboda (H) (C:4,20636,7/9 för Lena, A1:9,20622,9/10, Algutsboda C:3 20635 5/10, KGF f 515789/520, KGF f 515789, Ivan J).
Döpt 1803-03-05 i Algutsboda (H) (Algutsboda C:3 20635,5/10).
Död 1880-11-20 i Västra Stamphult, Algutsboda (H) (KÅS, KGF d 504612).
Begravd 1880-11-20 i Algutsboda (H) (KGF d 504612).
(Barn 3:11, Far 5:44, Mor 5:45)

Gift 1831-03-22 i Algutsboda (H) (KÅS, KGF v 181591) med efterföljande ana.

Barn:

Jonas **Johannesson.**
Född 1832-02-03 i Västra Stamphult, Algutsboda (H) (A1:9,20622,9/10, Svbef1890, KGF f 583049/513).

Ingrid Helena Lena **Johannesdotter.**
Född 1833-12-09 i Västra Stamphult, Algutsboda (H) (C:4 7/9 sid 709, födelseboken. (AC)/C:4,20636,7/9, A1:9,20622,9/10/Svbef1890, KGF f 583267/633).
Död 1900-10-06 i Kråksjö, Ljuder (G) (KGF d 279573). (Se 3:11).

Johanna Christina **Johannesdotter.**
Född 1835-11-07 i Västra Stamphult, Algutsboda (H) (Svbef1890, KGF f 583254/628).
Död före 1838 i Västra Stamphult, Algutsboda (H) (AD Algutsboda A1:9 s 469 1833-38).

Isreal **Johannesson.**
Född 1837-06-17 i Västra Stamphult, Algutsboda (H) (AD Algutsboda Västra Stamphult A1:9 s 469 1833-38, KGF f 585644/570).
Död före 1838 i Västra Stamphult, Algutsboda (H) (AD Algutsboda Västra Stamphult A1:9 s 469 1833-38).

Israel **Johannesson.**
Född 1840-10-23 i Västra Stamphult, Algutsboda (H) (KGF f 585733/632).
Död 1842-03-01 i Västra Stamphult, Algutsboda (H) (KGF d 328303).

Johan **Johannesson.**
Född 1843-02-10 i Västra Stamphult, Algutsboda (H) (KGF f 586213).
Död 1847-06-08 i Västra Stamphult, Algutsboda (H) (KGF d 339236).

Johanna Christina **Johannesdotter.**
Född 1846-04-15 i Västra Stamphult, Algutsboda (H) (KGF f 606861/541, AD W Stamphult, Algutsboda A1:17 s 235 1855-62).
Död 1937-01-27 i Spritsmåla, Algutsboda (H) (KÅS).

4:23 fm mm
Lena Stina Christina **Johansdotter.**
Född 1802-06-21 i Västra Stamphult, Algutsboda (H) (AC/C:4,20636,7/9 för Lena, A1:9,20622,9/10, A:3,20635,5/10. Algutsboda 3 20635,5/10, KGF f 515714/552).
Döpt 1802-06-27 i Algutsboda (H) (A:3,20635,5/10, KGF f 515714/552).

Död 1871-04-03 i Västra Stamphult, Algutsboda (H) (KÅS).
(Barn 3:11, Far 5:46, Mor 5:47)

Första relation med Petter **Israelsson Smeberg.**
Gift 1819-03-10 i Algutsboda (H) (AD Algutsboda Västra Stamphult A1:8 s 542 1827-32, KGF v 182172).
Petter Israelsson Smeberg.
Nämndeman.
Född 1791-11-18 i Smedstorp, Madesjö (H) (AD Algutsboda Västra Stamphult A1:8 s 542 1827-32).
Död 1829-11-25 i Västra Stamphult, Algutsboda (H) (KGF d 308086).
Begravd 1829-12-06 i Algutsboda (H) (KGF d 308086).

Barn:

Johannes Gustaf **Petersson.**
Född 1820-03-07 i Madesjö (H) (A1:9,20622,9/10).
Carl Johan **Petersson.**
Född 1822-12-03 i Madesjö (H) (A1:9,20622,9/10, Svbef1890).
Död 1896-10-11 i Södregården, Hästebäck, Ljuder (G) (KGF d 279421).
NN **Petersdotter.**
Född 1825-06-22 i Västra Stamphult, Algutsboda (H) (KGF f 577032/563).
Död 1825-06-22 i Västra Stamphult, Algutsboda (H) (KGF f 577032/563).
Johanna Christina **Petersdotter.**
Född 1827-05-27 i Västra Stamphult, Algutsboda (H) (KGF f 577683/568).
Död 1835-11-17 i Västra Stamphult, Algutsboda (H) (A1:9,20622,9/10/Svbef1890).
Frans August **Peterson.**
Född 1828-08-25 i Västra Stamphult, Algutsboda (H) (A1:9,20622,9/10, Svbef1890, KGF f 577927/573).

Andra relation med föregående ana.

4:24 mf ff
Daniel **Jonasson.**
Hemmansägare.
Född 1803-11-12 i Grönviken, Mörlunda (H) (Hertha N Mörlunda C:3, fb Mörlunda 1800-17 s 151, PLF MÖR-F-6327 Mörlunda C:3, Mörlunda A1:7 1813-211 s 208).
Döpt 1803-11-20 i Mörlunda (H) (fb Mörlunda 1800-17 s 151, Gårdsby A1:11 1856-61 s 182).
Död 1866-10-22 i Östergården, Kråkenäs, Gårdsby (G) (Nils Marelius, KGF 162738 (pag 234), db 1866 s 78).
Begravd 1866-10-28 i Östergården, Kråkenäs, Gårdsby (G) (KGF db 162738, db 1866 s78).
(Barn 3:12, Far 5:48, Mor 5:49)

Gift 1829-10-25 i Mörlunda (H) (vb Mörlunda 1829 s 495) med efterföljande ana.

Barn:

Stina Caisa **Danielsdotter.**
Född 1833-04-30 i Östergården, Kråkenäs, Gårdsby (G) (L-Å Stenemo/KGF 419783, fb 1833 s 97).
Död 1833-05-11 i Östergården, Kråkenäs, Gårdsby (G) (KGF d 260183, db 1833 s 179).
Stina Caisa **Danielsdotter.**
Född 1835-03-15 i Östergården, Kråkenäs, Gårdsby (G) (L Å Stenemo/KGF 419687/515, fb 1835 s 111).
Död 1868-10-06 i Hestranna, Gårdsby (G) (L-Å Stenemo/KGF db 162817, db 1868 s 83).
NN **Danielsson.**
Född 1837-04-04 i Östergården, Kråkenäs, Gårdsby (G) (L-Å Stenemo, KGF f 419601, 826.18.11900 Gårdsby C:3 0/435 1802-38).
Död 1837-04-04 i Östergården, Kråkenäs, Gårdsby (G) (L-Å Stenemo, KGF f 419601, fb 1837 s 134).
Johan **Danielsson.**
Född 1839-08-21 i Östergården, Kråkenäs, Gårdsby (G) (Roland Johansson/L-Å Stenemo/KGF fb 260528/525/fb 1839 s 4/Svbef1890,Furuby AIIa:1 1896-1906 s 295, ----aI:18 1886-95 s 313, Gårdsby A1:11 1856-61 s 182).
Död 1899-12-11 i Södregården, Wästorp, Furuby (G) (Hertha Johansson/L-Å Stenemo, SCB db 1899

kort 3). (Se 3:12).

Petter Peter Magnus **Danielsson.**
Född 1841-05-03 i Östergården, Kråkenäs, Gårdsby (G) (L-Å Stenemo/Svbef 1890, KGF f 260058/516, fb 1841 s 10).
Död 1913-11-02 i Gårdsby (G).

Martha (Mertha) Catrina **Danielsdotter.**
Född 1843-09-01 i Östergården, Kråkenäs, Gårdsby (G) (KGF f 260327/531, fb 1843 s 16).
Död 1869-01-14 i Norregården, Tofta, Gårdsby (G) (L-Å Stenemo, KGF d 162835, db 1869 s 85).

Maria **Danielsdotter.**
Född 1844-12-22 i Gårdsby (G) (Svbef1890, KGF f 260383/545, fb 1844 s 19).
Död 1927-03-06 i Torpagården, Tofta, Gårdsby (G) (KGF d 515905).

Gustaf Eric **Danielsson.**
Född 1849-01-24 i Östergården, Kråkenäs, Gårdsby (G) (L-Å Stenemo, Svbef1890, KGF 264868/504, fb 1849 s 28).
Död 1941-04-03 i Hemmesjö med Tegnaby (G).

4:25 mf fm
Catharina **Månsdotter.**
Hustrun.
Född 1804-09-04 i Backagården, Stojby, Gårdsby (G) (L-Å Stenemo/KGF fb 420619/527, Hertha N, fb Gårdsby 1802-38 s 23. Gårdsby A1:11 1856-61 s 182).
Döpt 1804-09-07 i Gårdsby (G) (KGF 420619/527, Hertha N, fb Gårdsby 1802-38 s 23).
Död 1874-02-24 i Östergården, Kråkenäs, Gårdsby (G) (L-Å Stenemo, KGF 1625962, db 1874 s 96).
Begravd 1874-03-08 i Östergården, Kråkenäs, Gårdsby (G) (KGF 162962 (pag 233), db 1874 s 96).
(Barn 3:12, Far 5:50, Mor 5:51)

Gift 1829-10-25 i Mörlunda (H) (vb Mörlunda 1829 s 495) med föregående ana.

4:26 mf mf



Nils Petter **Rundqvist.**
Hemmansägare Trångsgärde, Furuby, Nämndeman.
Född 1805-10-24 i Wirstorp Norregård, Vrigstad (F) (Eva S/Olle L/L Carlsson/Roland J fb 1805 Wrigstad fs, Vrigstad A1:5 1809-17 s 193).
Döpt 1805-10-27 i Vrigstad (F) (Roland J, fb Vrigstad 1805 s 95).
Död 1860-10-02 i Trångsgärde, Furuby (G) (P. Rundqvist (50-111) O Linde, KGF d 178526/91501).
Begravd 1860 i Furuby (G) (KGF d 178526/91501, db Furuby 1860 s 79).
(Barn 3:13, Far 5:52, Mor 5:53)



Gift 1828-04-27 i Furuby (G) (Birgit K, vb Furuby 228.22.79500) med efterföljande ana.

Barn:

Anna Lovisa **Rundqvist.**
Född 1829-04-13 i Trångsgärde, Furuby (G) (Roland J (Hfl GID 228.15.19600), Svbef1890, Birgit K (begr.brev)).
Död 1914-10-10 i Trångsgärde, Furuby (G) (Eva S, Svdb 2017).

Peter Petter Johan **Rundqvist.**
Född 1831-02-06 i Trångsgärde, Furuby (G) (Roland Johansson/Svbef1890).
Död 1895-01-30 i Lilla Holma, Lillegård, Furuby (G) (KGF d 83672/178454).

Stina Beata **Rundqvist.**
Född 1832-09-18 i Trångsgärde, Furuby (G) (Roland J (GID 228.15.19600), Birgit K, Ulf B).
Död 1872-03-17 i Hansagården, Kårestad Hansagård, Furuby (G) (KGF f 91772/178892, Ulf B).

Lisa-Sofia Sophia Fia **Rundqvist.**
Född 1836-03-03 i Trångsgärde, Furuby (G) (Roland J (GID 228.17.60500)/KGF f 124920/10/Svbef1890).
Död 1899-05-10 i Södregården, Wästorp, Furuby (G) (Hertha Johansson, svdb 1860-2017).[12] (Se 3:13).

Carl Karl August **Rundqvist.**
Född 1838-02-27 i Trångsgärde, Furuby (G) (Roland J (Hfl GID 228.17.16500)/KGF f 124989/4, Svbef1890).
Död 1920-04-13 i Grönsjö, Granås, Algutsboda (H) (KGF d 179541).

Claes Klaes **Klas** Fredrik **Rundqvist.**
Född 1842-07-18 i Trångsgärde, Furuby (G) (Roland J (Hfl GID 228.17.60500)/Svbef1890).
Död 1903-10-10 i Sjökvarn, Algutsboda (H) (O Lindhe).

Gustaf **Wilhelm Rundqvist.**
Född 1843-11-06 i Trångsgärde, Furuby (G) (MJs pärm/Roland J (Hfl GID 228.17.60500)/KGF f 300513/36/Svbef1890).
Död 1933-01-02 i Gransholm, Östra Torsås (G) (KGF d 427890).

Otto Lorentz **Rundqvist.**
Född 1845-09-29 i Trångsgärde, Furuby (G) (Roland J (GID 228.17.60500)).

Frans (Frank*) Ludvig **Rundqvist.**
Född 1848-04-28 i Trångsgärde, Furuby (G) (Roland Johansson).
Död 1934-08.. i Holdrege, Phelps, Nebraska, USA (Eva S).

Carolina **Hedvig** (Hedda) **Rundqvist.**
Född 1848-04-28 i Trångsgärde, Furuby (G) (Roland Johansson, Birgit K, Emibas).

Axel Robert **Rundqvist.**
Född 1854-05-12 i Trångsgärde, Furuby (G) (KGF f 301016/11/L Carlsson).
Död 1855-02-08 i Trångsgärde, Furuby (G) (Eva S, 228.23.88900 Furuby F:2 1817-63 s 59).

4:27 mf mm
Lisa Christina Kristina **Petersdotter.**
Född 1812-02-13 i Ulfvagården, Wästorp, Furuby (G) (Svbef1890/L Carlsson, AD Furuby A1:6 1825-29 s 151).
Död 1891-06-19 i Trångsgärde, Furuby (G) (O Linde, KGF d 178382).
Begravd 1891-06-26 i Furuby (G) (KGF d 178382).

[12] Dog på lasarettet i Växjö.

(Barn 3:13, Far 5:54, Mor 5:55)

Gift 1828-04-27 i Furuby (G) (Birgit K, vb Furuby 228.22.79500) med föregående ana.

4:28 mm ff
Henrik Hindrich **Petersson.**
Undantagsmannen.
Född 1806-07-03 i Mellangården, Slätthult, Ljuder (G) (KGF fb 31276/32, C:4,21357,4/8).
Döpt 1806-07-13 i Mellangården, Slätthult, Ljuder (G) (KGF 31276/32).
Död 1890-03-23 i Mellangården, Åkerby, Ljuder (G) (KGF db 191910 (Pag 335)).
Begravd 1890-03-30 i Ljuder (G) (KGF 191910).
(Barn 3:14, Far 5:56, Mor 5:57)

Gift 1832-03-23 i Ljuder (G) (KGF v 116158) med efterföljande ana.

Barn:

Frans Gustaf **Henriksson.**
Född 1832-07-12 i Mellangården, Grisebo, Ljuder (G) (Fast.beskr. T Fredriksdal, Kråksjö Vg./KGF fb 64716/23, A1:15,23204,9/13/Svbef1890).
Död 1917-05-08 i Fredriksdal, Kråksjö, Ljuder (G) (B-I K, KGF d 281056).

Carl Johan **Henriksson.**
Född 1834-09-24 i Mellangården, Grisebo, Ljuder (G) (C:5 1/5 sid 52, födelseboken. (AC)/KGF 64829/43/Svbef1890).
Död 1925-12-04 i Nickalycke, Ljuder (G) (KGF d 300564). (Se 3:14).

Samuel **Henriksson.**
Född 1837-04-22 i Mellangården, Grisebo, Ljuder (G) (KGF 293252/18,).
Död 1917-06-10 i Polk, Minnesota, USA (V Enge).

Sven August **Henriksson.**
Född 1839-10-08 i Mellangården, Grisebo, Ljuder (G) (KGF 293374/41, Svbef 1890).
Död 1897-08-29 i Norregården, Åkerby, Ljuder (G) (Svdb2017).

Carolina **Henriksdotter.**
Född 1842-07-15 i Mellangården, Grisebo, Ljuder (G) (KGF 83090/30, Svbef1890).
Död 1921-01-30 i Mellangården, Grisebo, Ljuder (G) (Lars P, KGF 300394).

Peter Niklas **Henriksson.**
Född 1845-01-21 i Mellangården, Grisebo, Ljuder (G) (KGF 187766/3).
Död 1845-04-27 i Mellangården, Grisebo, Ljuder (G) (Ljuder Ai:10 1843-48 s 235).

4:29 mm fm
Martha Cajsa **Svensdotter.**
Född 1803-04-11 i Mellangården, Grisebo, Ljuder (G) (KGF 56451/514).
Döpt 1803-04-17 i Mellangården, Grisebo, Ljuder (G) (KGF 56451/514).
Död 1866-11-18 i Mellangården, Grisebo, Ljuder (G) (KGF d 206685 fol 317, Ljuder A1:15 1866-70 s 317).
Begravd 1866-11-25 i Ljuder (G) (KGF d 206685).
(Barn 3:14, Far 5:58, Mor 5:59)

Gift 1832-03-23 i Ljuder (G) (KGF v 116158) med föregående ana.

4:30 mm mf
Gudmund **Carlsson.**
Drängen/Hemmansägare/Undantagsmannen Enkling.
Född 1805-05-15 i Södergården, Öljemåla, Linneryd (G) (KGF f 14879/26/KGF v 17559).
Döpt 1805-05-17 i Linneryd (G) (KGF f 14879/26).
Död 1872-07-26 i Öljeholm, Linneryd (G) (KGF d 212100).
Begravd 1872-07-31 i Linneryd (G) (KGF 212100).
(Barn 3:15, Far 5:60, Mor 5:61)

Gift 1829-11-08 i Linneryd (G) (KGF v 17559) med efterföljande ana.

Barn:

Eva **Gummesdotter.**
Född 1832-05-09 i Nöbbele (G) (A1:20,22816,4/21 pag 107, c:2,21519,5/6).
Död 1902-01-26 i Heddamåla, Linneryd (G) (Linneryd AII:1 1898-1909 s 172).

Johan **Gummesson.**
Född 1835-05-20 i Kåralycke, Nöbbele (G) (Hfl Nöbbele A1:11,21511,8/9 pag 401).
Död 1867-09-21 i Linneryd (G) (Svdb).

Carl Magnus **Gummesson.**
Född 1838-09-03 i Öljeholm, Linneryd (G) (KGF f 17663/66).
Död 1840-02-24 i Öljeholm, Linneryd (G) (KGF d 166215).

Carl Magnus **Gummesson.**
Född 1841-04-12 i Öljeholm, Linneryd (G) (KGF f 258211/533).
Död 1842-04-14 i Öljeholm, Linneryd (G) (KGF d 166338).

Cajsa **Gummesdotter.**
Född 1843-07-05 i Öljeholm, Linneryd (G) (C:4 6/8 sid 487, födelseboken. (AC)/KGF f 259731/545).
Död 1881-10-03 i Mellangården, Grisebo, Ljuder (G) (Lars P, KGF 191610, Ljuder AIIa:1 1896-1902 s 346). (Se 3:15).

Carl Magnus **Gummesson.**
Född 1846-05-29 i Öljeholm, Linneryd (G) (KGF f 305531/545).
Död 1867-08-31 i Öljeholm, Linneryd (G) (KGF d 211352).

4:31 mm mm
Anna Christina Stina **Gummesdotter.**
Pigan/Hustrun/Undantagshustrun.
Född 1807-02-13 i Öljeholm, Linneryd (G) (KGF f 14999/13, AD Linneryd A1:12 1806-12 s 58).
Döpt 1807-02-22 i Linneryd (G) (KGF f 14999/13).
Död 1868-09-22 i Öljeholm, Linneryd (G) (KGF d 211432).
Begravd 1868-09-27 i Linneryd (G) (KGF d 211432).
(Barn 3:15, Far 5:62, Mor 5:63)

Gift 1829-11-08 i Linneryd (G) (KGF v 17559) med föregående ana.

Generation V

5:32 ff ff f
Matthes **Staffansson.**
Änkomannen.
Född 1751-07-01 i Älmeboda (G) (KGF vb 19246 (vigsel med Stina M), Hans H, Älmeboda A1:4 1765-70 s 37, Älmeboda A1:5 1770-75 s 95, Älmeboda A1:6 1777-86 s 455, Älmeboda A1:8 1792-1801 s 579).
Död 1829-04-04 i Bindareboda, Älmeboda (G) (Disbyt Hans Håkansson, AD F:1 s 123).
Begravd 1829-04-12 i Älmeboda (G) (AD F:1 s 123).
(Barn 4:16, Far 6:64, Mor 6:65)

Första relation med Elin **Månsdotter.**
Gift 1774-05-12 i Älmeboda (G) (Anbyt Roger R, Älmeboda A1:5 1770-75 s 95).
Elin Månsdotter.
Hustrun.
Född 1752-05-27 i Södergården, Skräddaremåla, Älmeboda (G) (Bength N/KGF fb 402254/30, Älmeboda A1:6 1777-86 s 177).
Döpt 1752-05-30 i Södergården, Skräddaremåla, Älmeboda (G) (Bengt N/KGF fb 402254/30).
Död 1785-06-22 i Södergården, Skräddaremåla, Älmeboda (G) (Bengt N/KGF db 253319).
Begravd 1785-06-24 i Älmeboda (G) (KGF db 253319).

Barn:

Karin **Mattisdotter.**
Född 1775-03-20 i Södergården, Skräddaremåla, Älmeboda (G) (Bengt N/KGF fb 50683/25, Älmeboda

A1:6 1777-86 s 177 o s 455, Älmeboda A1:8 1792-1801 s 579).
Död 1853-05-20 i Norregården, Vide, Ljuder (G) (KGF d 49517).

Magnus **Mattesson.**
Född 1777-03-12 i Södergården, Skräddaremåla, Älmeboda (G) (Bengt N/KFG fb 50823/21, Älmeboda A1:6 1777-86 s 177 o s 455, Älmeboda A1:8 1792-1801 s 579).
Död 1842-04-11 i Skräddaremåla, Älmeboda (G) (KGF d 335322, Älmeboda F:1 1773-1860 s 155).[13]

Kristina (Christina) **Mattisdotter.**
Född 1781-05-04 i Södergården, Skräddaremåla, Älmeboda (G) (Bengt N/KGF fb 51165/32, Älmeboda C:2, 1754-1816 Gid: 863.47.14600, p 464, no 32, Älmeboda A1:6 1777-86 s 177 o s 455, Älmeboda A1:8 1792-1801 s 579).
Död 1808-12-11 i Hemmingsmåla, Södra Sandsjö (G) (KGF d 44579).

Elin **Mattisdotter.**
Född 1785-06-20 i Södergården, Skräddaremåla, Älmeboda (G) (KGF f 51421/23, Älmeboda A1:6 1777-86 s 455).
Död 1786-01-05 i Södergården, Skräddaremåla, Älmeboda (G) (KGF d 253379).

Andra relation med efterföljande ana.
Gift 1789-12-28 i Skräddaremåla, Skräddaremåla, Älmeboda (G) (KGF vb 19246).

Barn:

Staffan **Matteusson.**
Född 1791-03-18 i Södergården, Skräddaremåla, Älmeboda (G) (KGF fb 51833/19, Älmeboda A1:8 1792-1801 s 579).
Död 1868-11-06 i Norregård, Holmahult, Södra Sandsjö (G) (KGF d 67683).

Caisa **Matteusdotter.**
Född 1794-10-17 i Södergården, Skräddaremåla, Älmeboda (G) (KGF f 52104/62).
Död 1796-01-24 i Östregården, Skräddaremåla, Älmeboda (G) (KGF d 260467, AD F:1 s 59).

NN **Matteusson.**
Född 1796-12-26 i Södergården, Skräddaremåla, Älmeboda (G) (Disbyt K Heindorff 9223, KGF f 17961226).
Död 1796-12-26 i Södergården, Skräddaremåla, Älmeboda (G) (Disbyt K Heindorff 9223, KGF f 17961226).

Maria **Matteusdotter.**
Född 1798-02-02 i Södergården, Skräddaremåla, Älmeboda (G) (KGF fb 52348/9, Älmeboda A1:8 1792-1801 s 579, A1:9 1802-12 s 647).
Död 1857-11-02 i Norregård, Holmahult, Södra Sandsjö (G) (KGF d 50090).

Israel **Matteusson Matthesson.**
Född 1801-01-30 i Södergården, Skräddaremåla, Älmeboda (G) (KGF f 52559/8).
Död 1801-02-10 i Bindareboda, Älmeboda (G) (KGF d 261805).

Johannes **Matthesson.**
Född 1801-12-15 i Södergården, Bindareboda, Älmeboda (G) (KGF fb 52619 lnr 60, Älmeboda A1:9 1802-12 s 647, A1:16,21327,6/9 1831-38 pag 301).
Död 1868-06-10 i Jemnshög, Rolsmo, Linneryd (G) (KGF db 211408, A1:20 1861-70 s 262). (Se 4:16).

5:33 ff ff m
Stina **Matthisdotter.**
Pigan.
Född 1763-04-27 i Norregård, Sibbahult, Långasjö (H) (Hans H, KGF f 130566/511).
Döpt 1763-05-01 i Norregård, Sibbahult, Långasjö (H) (KGF f 130566/511).
Död 1836-05-11 i Norregård, Holmahult, Södra Sandsjö (G) (Disbyt K Heindorff 9223, Hans H, KGF d 47872).
Begravd 1836-05-15 i Södra Sandsjö (G) (KGF d 47872).
(Barn 4:16, Far 6:66, Mor 6:67)

Gift 1789-12-28 i Skräddaremåla, Skräddaremåla, Älmeboda (G) (KGF vb 19246) med föregående ana.

[13] Gifte undantagsmannen, 65 år 29 dagar gammal.

5:34 ff fm f
Håkan **Pehrsson.**
Född 1767-11-27 i Kåralycke, Nöbbele (G) (KGF f 732239/548, AD Linneryd Fryggestorp A1:4 s 993 1766-76).
Döpt 1767-11-29 i Nöbbele (G) (KGF f 732239/548).
Död 1847-03-01 i Hultet, Linneryd (G) (KGF d 181401).
Begravd 1847-03-07 i Linneryd (G) (KGF d 181401).
(Barn 4:17, Far 6:68, Mor 6:69)

Första relation med efterföljande ana.
Gift 1789-11-29 i Linneryd (G) (KGF v 15999).

Barn:

Peter **Håkansson.**
Född 1792-03-18 i Östregården, Gatehult, Linneryd (G) (KGF f 14131/18/fb).
Christina **Håkansdotter.**
Född 1794-10-31 i Östregården, Gatehult, Linneryd (G) (KGF f 14074/54/fb).
Johannes **Håkansson.**
Född 1797-11-10 i Östregården, Gatehult, Linneryd (G) (KGF f 14481/59).
Död 1798-03-03 i Östregården, Gatehult, Linneryd (G) (KGF d 43430).
Nicolaus **Håkansson.**
Född 1797-11-10 i Östregården, Gatehult, Linneryd (G) (KGF 14299/58).
Maria (Christina) Catharina **Håkansdotter.**
Född 1805-05-10 i Södregården, Gatehult, Linneryd (G) (KGF f 14878/25, vb 17724, fb Linneryd, C:3,21336,4/8, Linenryd A1:20 1861-70 s262).
Död 1882-05-12 i Heddamåla, Linneryd (G) (Fol 170/KGF 165797, Heddamåla fol 170). (Se 4:17).

Andra relation med Elin **Gunnarsdotter.**
Gift 1814-03-27 i Linneryd (G) (KGF v 236482).
Elin Gunnarsdotter.
Född 1766-12-25 i Råsa, Herråkra (G) (KGF v 236482, KGF f 888878 för Elin).
Döpt 1767-01-04 i Herråkra (G) (KGF f 888878 för Elin).
Död 1829-11-14 i Södregården, Gatehult, Linneryd (G) (Linnryd A1:15 1823-31 s 367).

Tredje relation med Elsa Britta **Lundahl.**
Gift 1831-09-16 i Linneryd (G) (KGF v 17619).
Elsa Britta Lundahl.
Född 1779-10-28 i Karlskrona stadsförsamling (K) (KGF v 17619, Linneryd A1:16 1831-38 s 388).
Död 1847-11-23 i Hultet, Linneryd (G) (KGF d 181458).
Begravd 1847-11-28 i Linneryd (G) (KGF d 181458).

5:35 ff fm m
Lena Helena **Håkansdotter.**
Född 1766-11-01 i Södregård, Holmahult, Södra Sandsjö (G) (f för Christina KGF 14074/54, KGF f 108513/525/C1,21628,3/5, A1:721318,4/5 1785-88. Linneryd AI:12 1806-12 s 653).
Döpt 1766-11-09 i Södra Sandsjö (G) (KGF f 108513/525).
Död före 1812 i Södregården, Gatehult, Linneryd (G) (AD Linneryd A1:12 1806-12 s 653).
(Barn 4:17, Far 6:70, Mor 6:71)

Gift 1789-11-29 i Linneryd (G) (KGF v 15999) med föregående ana.

5:36 ff mf f
Magnus **Persson.**
Född 1778-12-15 i Klintalycke, Hovmantorp (G) (C:6,21141,2/2,Hovmantorp,p.212, Hans C, KGF f 642997/31, AD Hovmantorp Klintalycke A1:4 s 151 1788-92).
Döpt 1778-12-20 i Hovmantorp (G) (KGF f 642997/31).
Död 1843-03-23 i Klintalycke, Hovmantorp (G) (Hans C, Disbyt, KGF d 387481).
Begravd 1843-04-02 i Hovmantorp (G) (KGF d 387481).
(Barn 4:18, Far 6:72, Mor 6:73)

Gift 1805 i Hovmantorp (G) (Disbyt H Collin) med efterföljande ana.

Barn:

Peter **Magnusson.**
Född 1806-07-24 i Klintalycke, Hovmantorp (G) (Hovmantorp A1:10,21130,4/5 pag185, 1841-45, AD Hovmantorp A1:11 s 213 1847-51).
Död 1889-11-09 i Skälholmsryd, Hovmantorp (G) (KGF d 72698). (Se 4:18).

Caisa **Magnidotter.**
Född 1809-02-18 i Klintalycke, Hovmantorp (G) (Disbyt Hans C, AD Hovmantorp A1:5 s 457, KGF f 640043/505).
Död 1811-09-08 i Klintalycke, Hovmantorp (G) (Disbyt Hans C, AD Hovmantorp A1:5 s 457).

Lisa **Magnusdotter.**
Född 1811-11-03 i Klintalycke, Hovmantorp (G) (Disbyt Hans C, AD Hovmantorp A1:5 s 457).

Johannes **Magnusson.**
Född 1813-08-13 i Klintalycke, Hovmantorp (G) (Disbyt Hans C, AD Hovmantorp A1:5 s 457).
Död 1869 i Älmeboda (G) (Disbyt H Collin).

Carl **Magnusson.**
Född 1820-01-01 i Klintalycke, Hovmantorp (G) (Disbyt Hans C, BiS).
Död 1860-11-10 i Hovmantorps kbfd (G) (Disbyt Hans C, Svdb).

Cajsa **Magnidotter.**
Född 1824-12-19 i Klintalycke, Hovmantorp (G) (Disbyt Hans C).

5:37 ff mf m
Elin **Jonasdotter.**
Född 1781-02-15 i Storegården, Ugnanäs, Hovmantorp (G) (C:6,21141,2/2,Hovmantorp,p.212, Hans C, KGF f 634801/5, KGF f 1252430, AD Hovmantorp A1:5 s 143).
Döpt 1781-02-18 i Hovmantorp (G) (KGF f 634801/5).
Död 1854-04-26 i Klintalycke, Hovmantorp (G) (Hans C, Disbyt, KGF d 391451).
Begravd 1854-05-07 i Hovmantorp (G) (KGF d 391451).
(Barn 4:18, Far 6:74, Mor 6:75)

Gift 1805 i Hovmantorp (G) (Disbyt H Collin) med föregående ana.

5:38 ff mm f
Carl **Månsson.**
Född 1773-11-08 i Siggahult, Linneryd (G) (KGF f 12848/53, Ivan J, Linneryd AI:10 1796-1800 s 95, Linneryd AI:15 1823-31 s 49).[14]
Döpt 1773-11-14 i Linneryd (G) (KGF f 12848/53).
Död 1840-06-02 i Backagård, Skogsryd, Linneryd (G) (Ivan J).
(Barn 4:19, Far 6:76, Mor 6:77)

Gift 1798-04-08 i Linneryd (G) (KGF v 16405) med efterföljande ana.

Barn:

Nils **Carlsson.**
Född 1801-10-12 i Backagård, Skogsryd, Linneryd (G) (KGF f 14614/53).
Död 1869-01-03 i Linneryd (G) (Svdb).

Christina **Carlsdotter.**
Född 1804-07-27 i Backagård, Skogsryd, Linneryd (G) (KGF f 14817/55).
Död 1849-01-15 i Norregård, Öljemåla, Linneryd (G) (KGF d 181527).

Maria Helena **Carlsdotter.**
Född 1811-05-26 i Backagård, Skogsryd, Linneryd (G) (Richard J, Hovmantorp A1:10,21130,4/5 pag185, 1841-45, KGF f 15308/34).
Död 1891-04-15 i Skälholmsryd, Hovmantorp (G) (KGF d 72745). (Se 4:19).

[14] I hsf noterad som född 8/4 1773.

5:39 ff mm m
Ingrid **Jonsdotter.**
Född 1781-08-08 i Barkaregården, Skogsryd, Linneryd (G) (KGF för 1781 saknas, 833.10.42800 Linneryd A1:9 1792-96, KGF f 819102, Linneryd AI:10 1796-1800 s 95, Linneryd AI:15 1823-31 s 49).
Döpt 1781 i Linneryd (G) (Anbyt Christine S C:1 sid 23, KGF f 6978/21).
Död 1844-01-03 i Backagård, Skogsryd, Linneryd (G) (Ivan J, Svdb).
(Barn 4:19, Far 6:78, Mor 6:79)

Gift 1798-04-08 i Linneryd (G) (KGF v 16405) med föregående ana.

5:40 fm ff f
Johannes **Persson.**
Född 1746-05-14 i Stänkelsmåla, Älmeboda (G) (KGF 401808, Ivan J).
Döpt 1746-05-18 i Älmeboda (G) (KGF f 401808).
Död 1813-09-05 i Tjockebo, Ljuder (G) (KGF db 45232).
Begravd 1813 i Ljuder (G) (KGF db 45232).
(Barn 4:20, Far 6:80, Mor 6:81)

Gift 1769-10-08 i Ljuder (G) (Ljuder C:4 s 27, Ivan J, KGF v 15375)[15] med efterföljande ana.

Barn:

Magnus Magni **Johansson.**
Född 1770-09-19 i Södregården, Hästebäck, Ljuder (G) (KGF f för Ingrid 31270/27, KGF d 170440, A1:5,21345,7/8 1800-03).
Död 1846-09.. i Södregården, Hästebäck, Ljuder (G) (KGF d 170440).

Jonas **Johansson.**
Född 1774-02-24 i Södregården, Hästebäck, Ljuder (G) (KGF f 83422/6).

Martha **Johannesdotter.**
Född 1776-02-26 i Norregården, Hästebäck, Ljuder (G) (KGF f 84190/6).

Peter **Johansson.**
Född 1777-08-30 i Södregården, Hästebäck, Ljuder (G) (KGF f 84245/25).
Död 1791-01-06 i Södregården, Hästebäck, Ljuder (G) (KGF d 42865).

Ingrid **Johansdotter.**
Född 1780-03-16 i Lillegården, Grisnäs, Ljuder (G) (KGF f 61170/8).

Israel **Johansson.**
Född 1783-05-28 i Östergården, Ingemundebo, Långasjö (H) (KGF fb 130847/516).

Gustaf **Johansson.**
Född 1786-12-16 i Östergården, Ingemundebo, Långasjö (H) (KGF fb 161118/544).
Död 1853-10-07 i Tjockebo, Ljuder (G) (KGF db 49545). (Se 4:20).

5:41 fm ff m
Kerstin **Josephsdotter.**
Född 1744-04-10 i Hult, Hovmantorp (G) (KGF f 675805, Ivan J).
Döpt 1744-04-15 i Hovmantorp (G) (KGF f 675805).
Död 1816-03-26 i Södregården, Hästebäck, Ljuder (G) (KGF d 45520).
Begravd 1816-03-31 i Ljuder (G) (KGF d 45520).
(Barn 4:20, Far 6:82, Mor 6:83)

Gift 1769-10-08 i Ljuder (G) (Ljuder C:4 s 27, Ivan J, KGF v 15375)[16] med föregående ana.

5:42 fm fm f
Anders **Hastig född Nilsson.**
Soldat vid Rote 33 Harebo (Norregård).
Född 1770-10-15 i Västergården, Ingemundebo, Långasjö (H) (KGF545/88575-545, Långasjö A1:8(1791-1800 s 257).
Döpt 1770-10-21 i Långasjö (H) (KGF88575-545).

[15] 8 oktober copulerades dr. Johannes Persson i Bondeskog Sgstorp med pig. Kirstin Josephsdotter i Bågesiö Wästergård.

[16] 8 oktober copulerades dr. Johannes Persson i Bondeskog Sgstorp med pig. Kirstin Josephsdotter i Bågesiö Wästergård.

Död 1834-04-20 i Tjockebo, Ljuder (G) (KGF d 47820).
Begravd 1834-04-27 i Ljuder (G) (KGF d 47820).
(Barn 4:21, Far 6:84, Mor 6:85)

Gift 1791-04-06 i Långasjö (H) (KGF v 48059) med efterföljande ana.

Barn:

Christina **Andersdotter.**
Född 1793-01-22 i Soldattorpet, Norrgården, Harebo, Långasjö (H) (KGF f 87670/504, Långasjö A1:8(1791-1800) s 721).
Död 1838-04-07 i Tjockebo, Ljuder (G) (KGF db 48112). (Se 4:21).

Helena **Andersdotter.**
Född 1794-09-10 i Soldattorpet, Norrgården, Harebo, Långasjö (H) (KGF f 87750/541).
Död 1794-09-25 i Soldattorpet, Norrgården, Harebo, Långasjö (H) (KGF d 85514).

Martha **Andersdotter.**
Född 1796-02-29 i Soldattorpet, Norrgården, Harebo, Långasjö (H) (KGF f 93946/507, Långasjö A1:8(1791-1800) s 721).

Johannes **Andersson.**
Född 1798-01-24 i Soldattorpet, Norrgården, Harebo, Långasjö (H) (KGF f 94039/504, Långasjö A1:8(1791-1800) s 721).

5:43 fm fm m
Gertrud **Johansdotter.**
Piga.
Född 1772-11-08 i Norrgården, Harebo, Långasjö (H) (KGF f 88686/533, Långasjö A1:8(1791-1800) s 257).
Döpt 1772-11-15 i Långasjö (H) (KGF f 88686/533).
Död 1838-11-21 i Tjockebo, Ljuder (G) (IJ/KGF d 48152).
Begravd 1838-11-25 i Ljuder (G) (KGF d 48152).
(Barn 4:21, Far 6:86, Mor 6:87)

Gift 1791-04-06 i Långasjö (H) (KGF v 48059) med föregående ana.

5:44 fm mf f
Olof **Andersson.**
Född 1781-06-18 i Norrgården, Tomeshult, Algutsboda (H) (AD Algutsboda A1:3 1782-98 s 185, Algutsboda C:3 20635,5/10, Ad Algutsboda Herrmanstorp A1:4 s 19 1797-1801, AD Algutsboda A1:6 1814-20 s 73, KGF f 828128/561).
Döpt 1781-06-24 i Algutsboda (H) (KGF f 828128/561).
Död 1859-04-24 i Herrmanstorp, Algutsboda (H) (KGF d 377397).
Begravd 1859-05-01 i Algutsboda (H) (KGF d 377397).
(Barn 4:22, Far 6:88, Mor 6:89)

Första relation med efterföljande ana.
Gift 1801-01-02 i Algutsboda (H) (KGF v 181718).

Barn:

Anders **Olofsson.**
Född 1801-10-14 i Herrmanstorp, Algutsboda (H) (KGF f 515642/591).

Johannes **Olsson.**
Född 1803-02-25 i Herrmanstorp, Algutsboda (H) (C:4,20636,7/9 för Lena, A1:9,20622,9/10, Algutsboda C:3 20635 5/10, KGF f 515789/520, KGF f 515789, Ivan J).
Död 1880-11-20 i Västra Stamphult, Algutsboda (H) (KÅS, KGF d 504612). (Se 4:22).

Christina **Olofsdotter.**
Född 1806-10-19 i Herrmanstorp, Algutsboda (H) (KGF f 535106).

Andra relation med Helena **Jonasdotter.**
Gift 1810-06-19 i Algutsboda (H) (AD A1:5 Algutsboda s 49 1807-14, KGF v 181951).
Helena Jonasdotter.

Född 1779-04-14 i Wackamo, Algutsboda (H) (AD A1:5 Algutsboda s 49 1807-14, KGF f 827874/548).
Död 1857-10-22 i Herrmanstorp, Algutsboda (H) (KGF d 366704).
Begravd 1857-10-25 i Algutsboda (H) (KGF d 366704).

Barn:

Peter Magnus **Olofsson.**
Född 1811-08-28 i Herrmanstorp, Algutsboda (H) (AD A1:5 Algutsboda s 49 1807-14, KGF f 568253/587).
Jonas Johan **Olofsson.**
Född 1815-01-11 i Herrmanstorp, Algutsboda (H) (KGF f 572185).
Död före 1820 i Herrmanstorp, Algutsboda (H) (AD Algutsboda A1:6 1814-20 s 73).

5:45 fm mf m
Helena Lena **Esbjörnsdotter.**
Född 1772-10-22 i Herrmanstorp, Algutsboda (H) (Algutsboda C:3 20635,5/10 , KGF f 609949/573).
Döpt 1772-10-25 i Algutsboda (H) (KGF f 609949/573).
Död 1809-01-17 i Herrmanstorp, Algutsboda (H) (KGF d 349911 och d 498942).
Begravd 1809-01-22 i Algutsboda (H) (KGF d 349911).
(Barn 4:22, Far 6:90, Mor 6:91)

Gift 1801-01-02 i Algutsboda (H) (KGF v 181718) med föregående ana.

5:46 fm mm f
Johannes **Nilsson.**
Brukaren.
Född 1782-12-26 i Bälshult, Algutsboda (H) (A1:4,20617,7/9, A!:6 1814-20 s 337, AD Algutsboda A1:4 1799-1807 s 325).
Död 1817-09-03 i Västra Stamphult, Algutsboda (H) (Db för hustru Ingrid, KGF d 329169).
Begravd 1817-09-07 i Algutsboda (H) (KGF d 329169).
(Barn 4:23, Far 6:92, Mor 6:93)

Gift 1801-04-28 i Algutsboda (H) (KGF v 181727) med efterföljande ana.

Barn:

Lena Stina Christina **Johansdotter.**
Född 1802-06-21 i Västra Stamphult, Algutsboda (H) (AC/C:4,20636,7/9 för Lena, A1:9,20622,9/10, A:3,20635,5/10. Algutsboda 3 20635,5/10, KGF f 515714/552).
Död 1871-04-03 i Västra Stamphult, Algutsboda (H) (KÅS). (Se 4:23).
Maria **Johansdotter.**
Född 1805-09-18 i Västra Stamphult, Algutsboda (H) (A1:4,20617,7/9, KGF f 534987/566).

5:47 fm mm m
Ingrid **Andersdotter.**
Född 1784-06-30 i Östergården, Stamphult, Algutsboda (H) (A1:4,20617,7/9, KGF f 828421/48, AD Algutsboda A1:6 1814-20 s 337).
Död 1832-10-27 i Västergården, Stamphult, Algutsboda (H) (Kgf d 308360).
Begravd 1832-11-04 i Algutsboda (H) (Kgf d 308360).
(Barn 4:23, Far 6:94, Mor 6:95)

Gift 1801-04-28 i Algutsboda (H) (KGF v 181727) med föregående ana.

5:48 mf ff f
Jonas **Persson Trybom.**
Sockenskomakaremästare.
Född 1773-02-23 i Rusthållet Aby läselag, Sinnersta, Tveta (H) (Hertha N, Tveta 1804-14 s,78, fb Tveta 1715-1812 s 142).
Döpt 1773-02-28 i Tveta (H) (Hertha N, fb Tveta 1715-1812 s 142).
Död 1840-01-04 i Lillesjö, Mörlunda (H) (Hertha N, Mörlunda C:4 sid 623, db Mörlunda 1828-49 s 623,).

Begravd 1840-01-12 i Mörlunda (H) (Hertha N).
(Barn 4:24, Far 6:96, Mor 6:97)

Gift 1800-11-11 i Mörlunda (H) (Vb Mörlunda 1800 s 26) med efterföljande ana.

Barn:

Daniel **Jonasson.**
Född 1801-01-04 i Sinnerstad, Mörlunda (H) (PLF MÖR-F-6093 Mörlunda C:2, Mörlunda C:3 1800-27 s 91).
Död 1801-03-03 i Sinnerstad, Mörlunda (H) (Mörlunda C:3 1800-27 s 547).

Stina Christina Kristina **Jonasdotter.**
Född 1802-05-19 i Lillemåla, Stora Sinnerstad, Mörlunda (H) (Hertha N Mörlunda C:3, NM, PLF MÖR-F-6189 Mörlunda C:3, Mörlunda A1:7 1813-21 s 208).
Död 1855-03-06 i Lillemåla, Stora Sinnerstad, Mörlunda (H) (NM, PLF MÖR-D-7118 Mörlunda C:5,C:6).

Daniel **Jonasson.**
Född 1803-11-12 i Grönviken, Mörlunda (H) (Hertha N Mörlunda C:3, fb Mörlunda 1800-17 s 151, PLF MÖR-F-6327 Mörlunda C:3, Mörlunda A1:7 1813-211 s 208).
Död 1866-10-22 i Östergården, Kråkenäs, Gårdsby (G) (Nils Marelius, KGF 162738 (pag 234), db 1866 s 78). (Se 4:24).

Olof **Jonasson.**
Född 1806-06-26 i Grönviken, Mörlunda (H) (Hertha N Mörlunda C:3 s 69, PLF MÖR-F-6553 Mörlunda C:3, Mörlunda A1:7 1813-21 s 208, Mörlunda (H) AI:14 (1833-1841) Bild: 123 Sida: 114).

Jonas (Petrus) **Jonasson.**
Född 1812-03-06 i Grönviken, Mörlunda (H) (Hertha N Mörlunda C:3 s 243. PLF MÖR-F-7006, Mörlunda A1:7 1813-21 s 208).

5:49 mf ff m
Cathrina **Olofsdotter.**
Född 1774-07-31 i Sinnerstad, Mörlunda (H) (Hsf 124.11.17500 A1:10 1821-26 pag 167, PLF MÖR-F-4140 Mörlunda C:2).
Döpt i Mörlunda (H) (Hertha N, fb Mörlunda 1729-1800 s 272).
Död 1845-05-17 i Lillesjö, Mörlunda (H) (Nils M, Hertha N, db Mörlunda 1828-49 s 649, PLF MÖR-D-6385 Mörlunda C:4,C:5).
Begravd 1845-05-25 i Mörlunda (H) (Hertha N, db Mörlunda C:4, 1828-49 sid 649).
(Barn 4:24, Far 6:98, Mor 6:99)

Gift 1800-11-11 i Mörlunda (H) (Vb Mörlunda 1800 s 26) med föregående ana.

5:50 mf fm f
Måns **Jonsson.**
Född 1772-07-05 i Lillegården, Gasslanda, Gårdsby (G) (NM A I:3 sid 228 1800-1810/KGF fb Catharina 420619/527, KGF 816555).
Döpt 1772-07-05 i Gårdsby (G) (KGF 816555).
Död 1821-06-03 i Östergården, Kråkenäs, Gårdsby (G) (L-Å Stenemo, Gårdsby A1:5 1820-28 s 255).
(Barn 4:25, Far 6:100, Mor 6:101)

Första relation med efterföljande ana.
Gift 1794-06-09 i Gårdsby (G) (KGF vb 106633).

Barn:

Kjerstin **Månsdotter.**
Född 1796-02-21 i Backagården, Stojby, Gårdsby (G) (L-Å Stenemo).

Sara **Månsdotter.**
Född 1798-02-28 i Backagården, Stojby, Gårdsby (G) (L-Å Stenemo).

Jon **Månsson.**
Född 1801-06-24 i Backagården, Stojby, Gårdsby (G) (L-Å Stenemo,A1:5 1820-1828 Gårdsby 74400).

Catharina **Månsdotter.**

Född 1804-09-04 i Backagården, Stojby, Gårdsby (G) (L-Å Stenemo/KGF fb 420619/527, Hertha N, fb Gårdsby 1802-38 s 23. Gårdsby A1:11 1856-61 s 182).
Död 1874-02-24 i Östergården, Kråkenäs, Gårdsby (G) (L-Å Stenemo, KGF 1625962, db 1874 s 96). (Se 4:25).

Peter **Månsson.**
Född 1807-10-15 i Östergården, Kråkenäs, Gårdsby (G) (L-Å Stenemo).
Död 1809-03-23 i Östergården, Kråkenäs, Gårdsby (G) (KGF d 259306).

Maria **Olofsdotter Månsdotter.**
Född 1810-03-15 i Östergården, Kråkenäs, Gårdsby (G) (Gårdsby 74400 A1:5 1820-28).
Död 1838-04-04.

Eva **Olofsdotter Månsdotter.**
Född 1812-05-23 i Östergården, Kråkenäs, Gårdsby (G) (Gårdsby 74400 A1:5 1820-28).

Peter **Månsson.**
Född 1815-08-08 i Östergården, Kråkenäs, Gårdsby (G) (Gårdsby 74400 A1:5 1820-28).

Magnus **Månsson.**
Född 1818-03-18 i Östergården, Kråkenäs, Gårdsby (G).
Död 1818-07-28.

Andra relation med Maria **Johansdotter.**
Gift 1821-03-18 i Gårdsby (G) (KGF v 106402).
Maria Johansdotter.
Född 1764-03-30 i Hemmesjö med Tegnaby (G) (Gårdsby A1:5 1820-28 s 255).

5:51 mf fm m
Karin (Maria) **Månsdotter.**
Född 1775-03-10 i Östragården, Löfhult, Berg (G) (NM, Hertha N, KGF f 157208/10).
Döpt 1775-03-12 i Berg (G) (KGF f 157208/10).
Död 1818-03-18 i Östergården, Kråkenäs, Gårdsby (G) (Hertha N, 53900 Gårdsby A1:4 1810-20 pag 440).
(Barn 4:25, Far 6:102, Mor 6:103)

Gift 1794-06-09 i Gårdsby (G) (KGF vb 106633) med föregående ana.

5:52 mf mf f
Nils **Rundqvist f Broddsson.**
Hemmansägare Wirstorp Norregård, Wrigstad, Rusthållare.
Född 1773-12-30 i Skogseryd, Bälaryd (F) (Roland J, Vrigstad Wirstorp A1:3,28275,4/5,1802-06 och A1:5,28277,3/6 samt A1:6,28278,3/5 pag 105, Vrigstad 10200 1:4 1792-1808 pag 192, Disbyt KG, Jkp Bok, fb Bälaryd 1773 s 294, fb Bälaryd 1773 s 294).
Döpt 1774-01-02 i Bälaryd (F) (fb Bälaryd 1773 s 294).
Död 1814-07-26 i Wirstorp Norregård, Vrigstad (F) (Roland J, Eva S, pag 192, Vrigstad 10600 C:3 db 1829-29 pag 376, db Vrigstad 1814 s 376).
Begravd 1814-07-26 (Eva S, pag 192).
(Barn 4:26, Far 6:104, Mor 6:105)

Gift 1802-01-01 i Svenarum (F) (Disbyt ewg, JBGF, Svenarum C:2 36600 1754-1813 s 28) med efterföljande ana.

Barn:

Jonas **Magnus Rundqvist.**
Född 1802-12-26 i Wirstorp Norregård, Vrigstad (F) (Roland Johansson/Rydell/Eva S Pag 105, Vrigstad A1:5 1809-17 s 193, 1818-25, Vrigstad 66900 A1:6 1818-25 pag 218, fb Vrigstad 1802 s 82).
Död 1879-06-20 i Mellangården, Norra Ljunga, Sävsjö (F) (Hfl N. Ljunga 1876-80 s 47).

Nils Petter **Rundqvist.**
Född 1805-10-24 i Wirstorp Norregård, Vrigstad (F) (Eva S/Olle L/L Carlsson/Roland J fb 1805 Wrigstad fs, Vrigstad A1:5 1809-17 s 193).
Död 1860-10-02 i Trångsgärde, Furuby (G) (P. Rundqvist (50-111) O Linde, KGF d 178526/91501). (Se 4:26).

5:53 mf mf m
Maria Elisabet **Maja-Lisa Andersdotter.**
Född 1781-09-21 i Wirstorp Norregård, Vrigstad (F) (Roland Johansson, Eva S Pag 105, 1818-25, Vrigstad 84500 C:2 fb 1727-72, fb Vrigstad 1781 s 210, C:2 Vrigstad s 211, Vrigstad A1:4 1792-1808 s 193, A1:5 1809-17 s 193).[17]
Döpt 1781-09-23 i Vrigstad (F) (Vrigstad 84500 C:2, 1727-72 pag 210, fb Vrigstad 1781 s 210).
Död 1839-01-29 i Östergården, Askaberga, Östra Torsås (G) (Roland J/KGF d 87066, db Östra Torsås s 195.).
Begravd 1839-02-10 i Östra Torsås (G) (KGF d 87066).
(Barn 4:26, Far 6:106, Mor 6:107)

Första relation med föregående ana.

Andra relation med Lars **Blom.**
Gift 1818-05-16 i Vrigstad (F) (Roland J, Disbyt Inger A, vb Vrigstad s 23).
Lars Blom.
Hofslagare, Regementshovslagare.
Född 1793-08-03 i Lilla Granstorp, Östra Torsås (G) (Eva S, pag 105, 1818-25, Vrigstad Wirstorp A1:5,28277,3/6 och A1:6,28278,3/5 pag 105, Vrigstad 37900 A1:5 1809-17 pag 192, fb Torsås s 127).
Döpt 1793-08-04 i Östra Torsås (G) (fb Torsås s 127).
Död 1869-03-29 i Tingsås (G) (KGF d 178142, hfl Tingsås 1868-73 s 173).
Begravd 1869-04-04 i Tingsås (G) (KGF d 178142).
Hofslagare (Vrigsta A1:5 1809-17 s 193).

Barn:

Lisa Sophia **Blom.**
Född 1819-01-30 i Wirstorp Norregård, Vrigstad (F) (Eva S, pag 105, 1818-25, fb 1819 s 192, Ö.Torsås A1:7 1815-25 s 230.).
Död 1833-08-27 i Östergården, Askaberga, Östra Torsås (G) (Disbyt Inger A, db Östra Torsås s 430).

Hedvig **Blom.**
Född 1821-03-16 i Östergården, Askaberga, Östra Torsås (G) (KGF d 94458, db s 411).
Död 1821-03-19 i Askaberga, Östra Torsås (G) (KGF d 94458, db s 411).

Ludvig **Blom.**
Född 1821-03-17 i Östergården, Askaberga, Östra Torsås (G) (KGF d 94457, db s 411).
Död 1821-03-19 i Askaberga, Östra Torsås (G) (KGF d 94457, db s 411).

Dorothea **Blom.**
Född 1822-03-03 i Östergården, Askaberga, Östra Torsås (G) (KGF f 125342/507, Roland J, fb 1822 s 265, Ö.Torsås A1:7 1815-25 s 230.).
Död 1881-01-20 i Östra Torsås (G) (Disbyt Inger A, KGF d 107024).

Wilhelm **Blom.**
Född 1824-11-10 i Östergården, Askaberga, Östra Torsås (G) (KGF f 125455/531, Roland J, fb 1824 s 282, Ö.Torsås A1:7 1815-25 s 230.).

5:54 mf mm f
Peter **Pärsson.**
Född 1765-06-01 i Amundsgården, Wästorp, Furuby (G) (Eva S, 228.21.21400 Furuby C:2 1726-71 pag 495, KGF f 865203).
Döpt 1765-06-09 i Furuby (G) (228.21.21400 Furuby C:2 1726-71 pag 495).
Död 1841-06-03 i Ulfvagården, Wästorp, Furuby (G) (KGF d 591733).[18]
Begravd 1841-06-13 i Furuby (G) (KGF d 591733).
(Barn 4:27, Far 6:108, Mor 6:109)

Första relation med Catharina **Johansdotter.**
Gift 1787-10-21 i Furuby (G) (KGF v 234587).[19]
Catharina Johansdotter.
Född 1771-11-19 i Ulfvagården, Wästorp, Furuby (G) (228.864500 Furuby A1:3 1788-1792 pag 249, KGF

[17] Ö.Torsås A1:7 1815-25 s 230 anger att hon skulle vara född 1781-04-03?

[18] Noterades vid sin död som Undantagsman.

[19] Drängen Peter Persson från Wästorp Amundsgård och pigan Catharina Johansdotter från Wästorp Ulfvagård.

865323).
Döpt 1771-11-24 i Furuby (G) (KGF 865323).
Död 1800-07-14 i Ulfvagården, Wästorp, Furuby (G) (KGF d 590925).[20]
Begravd 1800-07-20 i Furuby (G) (KGF d 590925).

Barn:

Lisa Stina **Pettersdotter.**
Född 1789-12-07 i Furuby (G) (Förmyndarmål år 1800 §26, 228.8.64500 Furuby A1:3 1788-92 pag 249).
Död före 1808 i Ulfvagården, Wästorp, Furuby (G) (Furuby A1:3 1788-1807 s 747).
Johannes **Pettersson.**
Född 1794-11-29 i Furuby (G) (228.8.72100 Furuby A1:3 1793-97 pag 396).
Död före 1798 i Ulfvagården, Wästorp, Furuby (G) (228.8.81300 Furuby A1:3 1788-07 pag 579).
Maja Maria Catharina **Pettersdotter.**
Född 1799-11-29 i Furuby (G) (Förmyndarmål år 1800 §26, 228.8.81300 Furuby 1788-1807 pag 579).
Död före 1808 i Ulfvagården, Wästorp, Furuby (G) (Furuby A1:3 1788-1807 s 747).

Andra relation med Sara **Magnusdotter.**
Gift 1801-06-13 i Östra Torsås (G) (KGF vb 36718).
Sara Magnusdotter.
Född 1761-01-15 (228.8.81300 Furuby A1:3 1788-1807 pag 579).
Död 1808-11-10 i Ulfvagården, Wästorp, Furuby (G) (Furuby A1:3 1788-1807 s 747, KGF d 591124).
Begravd 1808-11-13 i Furuby (G) (KGF d 591124).

Tredje relation med efterföljande ana.
Gift 1809-11-05 i Söraby (G) (KGF v 107229).

Barn:

Maja Maria Catharina **Petersdotter.**
Född 1810-10-01 i Furuby (G) (Barbro Skoog, 228.10.9300 Furuby A1:4 1808-19 pag 560 s 147).
Lisa Christina Kristina **Petersdotter.**
Född 1812-02-13 i Ulfvagården, Wästorp, Furuby (G) (Svbef1890/L Carlsson, AD Furuby A1:6 1825-29 s 151).
Död 1891-06-19 i Trångsgärde, Furuby (G) (O Linde, KGF d 178382). (Se 4:27).
Helena Hanna **Petersdotter.**
Född 1814-04-15 i Ulfvagården, Wästorp, Furuby (G) (Ulf B, AD Furuby A1:6 1825-29 s 151).
Död 1893-02-06 i Ulfvagården, Wästorp, Furuby (G) (Ulf B, KGF d 178421/83639).
Johanna **Petersdotter.**
Född 1816-08-12 i Furuby (G) (228.10.9300 Furuby A1:4 1808-19 pag 560 s 147).
Död 1816-11-05 i Ulfvagården, Wästorp, Furuby (G) (228.10.9300 Furuby A1:4 1808-19 pag 560 s 147).
Johannes **Petersson.**
Född 1818-06-20 i Ulfvagården, Wästorp, Furuby (G) (KGF f 299890/20/Svbef1890, AD Furuby A1:6 1825-29 s 151).
Död 1892-08-24 i Ulfvagården, Wästorp, Furuby (G) (KGF d 83630/178412).
Peter Olof **Petersson.**
Född 1821-07-15 i Ulfvagården, Wästorp, Furuby (G) (KGF f 299991/23, AD Furuby A1:6 1825-29 s 151).
Död 1888-09-07 i Öppestorp, Öja (G) (Svdb).
Håkan **Petersson.**
Född 1828-03-10 i Ulfvagården, Wästorp, Furuby (G) (KGF f 303671/6, AD Furuby A1:6 1825-29 s 151).
Död 1829-01-28 i Ulfvagården, Wästorp, Furuby (G) (AD Furuby A1:6 1825-29 s 151).

5:55 mf mm m
Kjerstin **Håkansdotter.**

[20] Var vid sin död 30år.

Piga.
Född 1787-11-17 i Hallagården, Löpanäs, Söraby (G) (Eva S/Söraby A1:3,21748,2/6 Löpanäs Hallagård, 1804-15).
Död 1851-11-18 i Ulfvagården, Wästorp, Furuby (G) (KGF d 591944).
Begravd 1851-11-30 i Furuby (G) (KGF d 591944).
(Barn 4:27, Far 6:110, Mor 6:111)

Gift 1809-11-05 i Söraby (G) (KGF v 107229) med föregående ana.

5:56 mm ff f
Petr Pehr Peter **Olofsson.**
Drängen/Br./Undant.
Född 1766-11-06 i Soldattorpet, Grisnäs, Ljuder (G) (KGF fb för Hindrich 31276/32, A1:6,21346,2/6 1805-14, Lars P).
Döpt 1766-11-09 i Ljuder (G) (KGF f 886640).
Död 1841-02-16 i Norregården, Läshult Norregård, Ljuder (G) (KGF db 48459).
Begravd 1841-02-21 i Ljuder (G) (KGF db 48459).
(Barn 4:28, Far 6:112, Mor 6:113)

Första relation med Christina **Carlsdotter.**
Gift 1787-11-20 i Ljuder (G) (KGF vb 15942).[21]
Christina Carlsdotter.
Piga.
Född 1767-02-04 i Mellangården, Slätthult, Ljuder (G) (KGF vb 15942, A1:5,21345,1/8 1767-1804, ArkivDigital: Ljuder (G) AI:4 (1777-1799) Bild: 37 Sida: 51).
Död 1799-12-28 i Mellangården, Slätthult, Ljuder (G) (KGF db 43574).
Begravd 1800-01-01 i Ljuder (G) (KGF db 43574).

Barn:

Maria **Petersdotter.**
Född 1788-10-17 i Mellangården, Slätthult, Ljuder (G) (KGF f 268454/32).
Död 1789-02-15 i Mellangården, Slätthult, Ljuder (G) (KGF d 42658).

Anders **Petersson.**
Född 1789-12-05 i Mellangården, Slätthult, Ljuder (G) (KGF f 268497/28, A1:5,21345,6/8 1801-04, C:4 1756-1830 s 227 Slätthult).[22]
Död 1828-04-12 (Lösen A1:8 1824-28 s 116).

Sven **Petersson.**
Född 1791-10-08 i Mellangården, Slätthult, Ljuder (G) (KGF f 268559/26).
Död 1792-05-05 i Mellangården, Slätthult, Ljuder (G) (KGF d 42993).

Maria Christina **Petersdotter.**
Född 1793-04-30 i Mellangården, Slätthult, Ljuder (G) (KGF f 268622/9).
Död 1793-11-02 i Mellangården, Slätthult, Ljuder (G) (KGF d 43112).

Andra relation med efterföljande ana.
Gift 1801-02-26 i Ljuder (G).

Barn:

Maja Stina **Petersdotter.**
Född 1802-01-11 i Mellangården, Slätthult, Ljuder (G) (KGF fb 56410/502).
Död 1873-11-03 i Westergården, Skruv, Ljuder (G) (KGF d 190674).

Ingrid Malena **Petersdotter.**
Född 1803-12-28 i Mellangården, Slätthult, Ljuder (G) (KGF fb 56482/545, 446.20.83800 Ljuder C:4 1756-1830 0/295).
Död 1806-10-02 i Mellangården, Slätthult, Ljuder (G) (Lars P, KGF d 44298, AD Ljuder A1:6 bild 84 s 151 1806).

Henrik Hindrich **Petersson.**

[21] Drängen Peter Olofsson från Källemåla och pigan Stina Carlsdotter från Slätthult Mellangård.

[22] Arbetade vid Lyckeby Segelduksfabrik.

Född 1806-07-03 i Mellangården, Slätthult, Ljuder (G) (KGF fb 31276/32, C:4,21357,4/8).
Död 1890-03-23 i Mellangården, Åkerby, Ljuder (G) (KGF db 191910 (Pag 335)). (Se 4:28).

Frantz Gottfrid **Petersson.**
Född 1811-06-09 i Mellangården, Slätthult, Ljuder (G) (KGF f 488419).
Död Dödfött 1811-06-09 i Mellangården, Slätthult, Ljuder (G) (juder C:4 1756-1830 s 347).

5:57 mm ff m
Ingrid Margaretha **Brauer.**
Hushållerska/Hustru.
Född 1768-11-10 i Hovmantorp (G) (KGF fb för Hindrich 31276/32, Lars P, KGF f 685940/22, AD Hovmantorp C:4 bild 267 s 525, AD Ljuder Läshult Ng A1:4 s 41 1777-99, AD Ljuder A1:9 s 100 1837-42).
Döpt 1768-11-13 i Hovmantorp (G) (KGF f 685940/22).
Död 1848-02-19 i Norregården, Läshult Norregård, Ljuder (G) (KGF db 170493).
Begravd 1848-02-27 i Ljuder (G).
(Barn 4:28, Far 6:114, Mor 6:115)

Första relation med Peter **Bergstedt.**
Utom äktenskap.
Peter Bergstedt.
Bruksinspectoren.
Född (KGF f för Eva Sophia 30853/26).

Barn:

Eva Sophia **Bergstedt.**
Född 1795-10-02 i Södregården, Läshult, Ljuder (G) (A1:4,21344,1/2, AD Ljuder A1:4 s 41 1777-99, KGF f 30853/26).
Död 1832 i Hällaryd (K) (P-G Jönsson Disbyt).

Andra relation med föregående ana.

5:58 mm fm f
Sven **Månsson.**
Drängen/Undantagsmannen.
Född 1770-04-09 i Södregården, Vitahult, Linneryd (G) (A1:6,3/6, KGF d 48441 (70 år), KGF f 12686/20, Linneryd A1:4 1766-76 s 119).
Döpt 1770-04-13 i Linneryd (G) (KGF f 12686/20).
Död 1840-09-01 i Mellangården, Grisebo, Ljuder (G) (KGF 48441).
(Barn 4:29, Far 6:116, Mor 6:117)

Gift 1800-10-20 i Ljuder (G) (KGF 16491) med efterföljande ana.

Barn:

Martha **Svensdotter.**
Född 1801-06-10 i Mellangården, Grisebo, Ljuder (G) (KGF f 56383/522).
Död 1802-02-20 i Mellangården, Åkerby, Ljuder (G) (ArkivDigital: Ljuder (G) AI:5 (1791-1804) Bild: 304 Sida: 589).

Martha Cajsa **Svensdotter.**
Född 1803-04-11 i Mellangården, Grisebo, Ljuder (G) (KGF 56451/514).
Död 1866-11-18 i Mellangården, Grisebo, Ljuder (G) (KGF d 206685 fol 317, Ljuder A1:15 1866-70 s 317). (Se 4:29).

Carl Magnus **Svensson.**
Född 1806-03-22 i Mellangården, Grisebo, Ljuder (G) (KGF 31255/12).

Johannes **Svensson.**
Född 1808-09-25 i Mellangården, Grisebo, Ljuder (G) (KGF 31381/41).
Död 1810-05-19 i Mellangården, Grisebo, Ljuder (G) (KGF 44868).

Johan Peter **Svensson.**
Född 1811-01-14 i Mellangården, Grisebo, Ljuder (G) (KGF f 488321/503, A1:7,21347,3/10 1813-30).

Samuel **Svensson.**

Född 1814-06-09 i Mellangården, Grisebo, Ljuder (G) (KGF f 488358/519, A1:7,21347,3/10 1813-30).
Död 1900 i Ljuder (G) (Dispos Thomas J).

Gustaf **Svensson.**
Född 1817-05-22 i Mellangården, Grisebo, Ljuder (G) (KGF f 64488/24, A1:7,21347,3/10 1813-30).

Ingrid **Svensdotter.**
Född 1822-08-25 i Mellangården, Grisebo, Ljuder (G) (KGF 7672/535, Svbef1890, A1:7,21347,3/10 1813-30).
Död 1898-04-07 i Lessebo, Hovmantorp (G) (Svdb).

5:59 mm fm m
Catharina **Carlsdotter.**
Pigan/Undantagsenkan.
Född 1776-07-12 i Mellangården, Grisebo, Ljuder (G) (A1:6,3/6, KGF f 84201/17).
Döpt 1776-07-21 i Ljuder (G) (KGF f 84201/17).
Död 1846-12-13 i Mellangården, Grisebo, Ljuder (G) (KGF 170453).
(Barn 4:29, Far 6:118, Mor 6:119)

Gift 1800-10-20 i Ljuder (G) (KGF 16491) med föregående ana.

5:60 mm mf f
Carl **Gummesson.**
Bonde.
Född 1762-12-24 i Norregården, Bredebäckshult, Linneryd (G) (KGF f 396400/585, Linneryd C:2,3/7 s 214).
Döpt 1762-12-28 i Linneryd (G) (KGF f 396400/585).
Död 1830-03-19 i Mellangården, Bredebäckshult, Linneryd (G) (KGF d 165081).
Begravd 1830-03-25 i Linneryd (G) (KGF d 165081).
(Barn 4:30, Far 6:120, Mor 6:121)

Gift 1791-04-09 i Tingsås (G) (KGF v 48400) med efterföljande ana.

Barn:

Anders **Carlsson.**
Född 1792-10-20 i Mellangården, Bredebäckshult, Linneryd (G) (KGF f 13930/73).
Död 1792-10-30 i Mellangården, Bredebäckshult, Linneryd (G) (KGF d 43027).

Catharina **Carlsdotter.**
Född 1793-09-30 i Mellangården, Bredebäckshult, Linneryd (G) (KGF f 13979/58).
Död 1858-02-07 i Mellangården, Bredebäckshult, Linneryd (G) (Disbyt B Gjerling).

Ingrid **Carlsdotter.**
Född 1797-09-24 i Mellangården, Bredebäckshult, Linneryd (G) (KGF f 14480).
Död 1868-11-05 i Tegnaholm, Hemmesjö med Tegnaby (G) (Disbyt Stig L).

Gudmund **Carlsson.**
Född 1805-05-15 i Södergården, Öljemåla, Linneryd (G) (KGF f 14879/26/KGF v 17559).
Död 1872-07-26 i Öljeholm, Linneryd (G) (KGF d 212100). (Se 4:30).

Märtha **Carlsdotter.**
Född 1805-05-15 i Mellangården, Bredebäckshult, Linneryd (G) (KGF f 14880).

5:61 mm mf m
Maria **Jonasdotter Johansdotter.**
Hustrun.
Född 1766-12-25 i Norregården, Kroksjöbo, Tingsås (G) (KGF f för Gudmund/Gumme 14879/26, Disbyt B Gjerling).
Död 1840-12-30 i Mellangården, Bredebäckshult, Linneryd (G) (KGF d 166262).
Begravd 1841-01-06 i Linneryd (G) (KGF d 166262).
(Barn 4:30, Far 6:122, Mor 6:123)

Gift 1791-04-09 i Tingsås (G) (KGF v 48400) med föregående ana.

5:62 mm mm f
Gumme **Olsson Olofsson.**
Född 1770-12-08 i Södergården, Öljemåla, Linneryd (G) (AD Linneryd A1:12 1806-12 s 58, 833.21.65100 Linneryd A!:15 1823-31 s 72, KGF f 12915/72).
Döpt 1770-12-16 i Linneryd (G) (KGF f 12915/72).
Död 1840-03-03 i Öljeholm, Linneryd (G) (KGF d 166216).
Begravd 1840-03-05 i Linneryd (G) (KGF d 166216).
(Barn 4:31, Far 6:124, Mor 6:125)

Gift 1802-12-07 i Linneryd (G) (KGF v 16573) med efterföljande ana.

Barn:

Olof **Gummesson.**
Född 1805-03-22 i Öljeholm, Linneryd (G) (KGF f 14871/17).
Död 1805-04-10 i Öljeholm, Linneryd (G) (KGF d 44142).
Anna Christina Stina **Gummesdotter.**
Född 1807-02-13 i Öljeholm, Linneryd (G) (KGF f 14999/13, AD Linneryd A1:12 1806-12 s 58).
Död 1868-09-22 i Öljeholm, Linneryd (G) (KGF d 211432). (Se 4:31).
Olof **Gummesson.**
Född 1810-07-28 i Öljeholm, Linneryd (G) (KGF f 15225/43, AD Linneryd A1:12 1806-12 s 58).
Död 1870-12-30 i Björkelund, Rolsmo, Linneryd (G) (KGF d 211656).
Eva **Gummesdotter.**
Född 1816-01-28 i Öljeholm, Linneryd (G) (KGF f 15643/9).
Död 1816-07-17 i Öljeholm, Linneryd (G) (KGF d 45567).
Gustaf **Gummesson.**
Född 1818-07-02 i Öljeholm, Linneryd (G) (KGF f 15854/46).
Död 1890-05-18 i Backagård, Skogsryd, Linneryd (G) (KGF d 180169).
Magnus **Gummesson.**
Född 1824-03-05 i Öljeholm, Linneryd (G) (KGF f 16337/21).
Död 1886-04-07 i Blötvik, Linneryd (G) (Disbyt Gunilla D, KGF d 179945).

5:63 mm mm m
Helena Lena **Gummesdotter.**
Född 1782-02-17 i Westergården, Skruv, Ljuder (G) (AD Linneryd A1:12 1806-12 s 58, 833.21.65100 Linneryd A!:15 1823-31 s 72, KGF f 12915/72).
Döpt 1782-02-24 i Ljuder (G) (KGF f 61253/6).
Död 1858-03-26 i Öljeholm, Linneryd (G) (KGF d 168590).
Begravd 1858-04-05 i Linneryd (G) (KGF d 168590).
(Barn 4:31, Far 6:126, Mor 6:127)

Gift 1802-12-07 i Linneryd (G) (KGF v 16573) med föregående ana.

Generation VI

6:64 ff ff ff
Staffan **Månsson.**
Soknemannen.
Född 1722-12-10 i Fagrasjö, Älmeboda (G) (KGF v 100113, Hans H, KGF f 399650/56, Älmeboda A1:1 1728-34 s 279,Älmeboda A1:2 1735-41 s 275, Älmeboda A1:2 1755-60 s 259, Älmeboda A1:5 1770-75 s 95).
Döpt 1722-12-16 i Älmeboda (G) (KGF f 399650/56).
Död 1788-03-13 i Fagrasjö, Älmeboda (G) (KGF d 253789, Älmeboda A1:7 1787-91 s 85).
Begravd 1788-03-22 i Älmeboda (G) (KGF d 253789).
(Barn 5:32, Far 7:128, Mor 7:129)

Första relation med efterföljande ana.
Gift 1745-05-27 i Älmeboda (G) (KGF v 100113).

Barn:

Magnus **Staffansson.**
Född 1748-07-29 i Fagrasjö, Älmeboda (G) (KGF f 402046/23, Älmeboda A1:5 1770-75 s 95).
Matthes **Staffansson.**
Född 1751-07-01 i Älmeboda (G) (KGF vb 19246 (vigsel med Stina M), Hans H, Älmeboda A1:4 1765-70 s 37, Älmeboda A1:5 1770-75 s 95, Älmeboda A1:6 1777-86 s 455, Älmeboda A1:8 1792-1801 s 579).
Död 1829-04-04 i Bindareboda, Älmeboda (G) (Disbyt Hans Håkansson, AD F:1 s 123). (Se 5:32).
Peter **Staffansson.**
Född 1754-04-17 i Fagrasjö, Älmeboda (G) (KGF f 402363/26).
Nils **Staffansson.**
Född 1757-04-03 i Fagrasjö, Älmeboda (G) (KGF f 405217/515).
Nils **Staffansson.**
Född 1759-08-30 i Fagrasjö, Älmeboda (G) (KGF f 405338/20).

Andra relation med Kirstin **Johansdotter.**
Gift mellan 1760 och 1766 i Älmeboda (G) (Hans H).
Kirstin Johansdotter.
Född 1743-07-31 i Södregården, Barkaboda, Linneryd (G) (Hans H, KGF f 39526/534, Älmeboda A1:5 1770-75 s 95).
Döpt 1743-08-07 i Linneryd (G) (KGF f 39526/534).
Död 1796-06-07 i Fagrasjö, Älmeboda (G) (Hans H, KGF d 260768).
Begravd 1796-06-12 i Älmeboda (G) (KGF d 260768).

Barn:

Nils **Staffansson.**
Född 1766-07-08 i Fagrasjö, Älmeboda (G) (Hans H, KGF 407027/35, Älmeboda A1:5 1770-75 s 95).
Israel **Staffansson.**
Född 1768-05-14 i Fagrasjö, Älmeboda (G) (Hans H, KGF f 407124/25, Älmeboda A1:5 1770-75 s95).
Död i Förkärla (K) (Hans H).
Johannes **Staffansson.**
Född 1771-04-10 i Fagrasjö, Älmeboda (G) (Hans H, KGF f 34081/15, Älmeboda A1:5 1770-75 s 95).
Pär **Staffansson.**
Född 1774-05-04 i Fagrasjö, Älmeboda (G) (Hans H, KGF f 34256/26, KGF Älmeboda A1:5 1770-75 s 95).
Karin **Staffansdotter.**
Född 1776-12-09 i Fagrasjö, Älmeboda (G) (Hans H, KGF f 50799/55).
Måns **Staffansson.**
Född 1779-11-19 i Fagrasjö, Älmeboda (G) (Hans H, KGF f 51045/69).
Staffan **Staffansson.**
Född 1783-08-29 i Fagrasjö, Älmeboda (G) (Hans H, KGF f 51304/39).
Död 1784-09-02 i Fagrasjö, Älmeboda (G) (Hans H).
Kierstin **Staffansdotter.**
Född 1786-04-02 i Fagrasjö, Älmeboda (G) (Hans H, KGF f 51496/16).

6:65 ff ff fm
Karin **Matthesdotter.**
Född 1725-10-11 i Abrahamshult, Älmeboda (G) (KGF v 100113, Hans H, KGF f 400904/46, Älmeboda A1:4 1765-70 s 37).
Döpt 1725-10-17 i Älmeboda (G) (KGF f 400904/46).
Död uppskattat 1762 i Fagrasjö, Älmeboda (G) (Hans H).[23]
(Barn 5:32, Far 7:130, Mor 7:131)

Gift 1745-05-27 i Älmeboda (G) (KGF v 100113) med föregående ana.

[23] Enligt mantalslängden för Karins make Staffan Månsson för år 1761 noteras Staffan som gift, men år 1762 som änkling.

6:66 ff ff mf
Matthes **Pärsson Algutin.**
Soldat.
Född 1719-06-18 i Nickalycke, Ljuder (G) (Hfl 1787-91, Hans H, KGF f 267999/7, AD Ljuder A1:1 s 265 1726-32).
Döpt 1719-06-18 i Ljuder (G) (Hans H, KGF f 267999/7).
Död 1791-12-11 i Norregården, Kavsjömåla, Älmeboda (G) (Hans H, KGF d 260869).
Begravd 1791-12-18 i Ljuder (G) (KGF d 260869).
(Barn 5:33, Far 7:132, Mor 7:133)

Gift 1752-02-23 i Karlskrona Amiralitetsförsamling (K) (KGF v 323183)[24] med efterföljande ana.

Barn:

Ingiär **Matthisdotter.**
Född 1752-03-18 i Bökevara, Algutsboda (H) (KGF f 825231/521).
Johannes **Matthisson.**
Född 1753-11-09 i Nickalycke, Ljuder (G) (Hans H, KGF f 7165/42).
Lena Cajsa **Matthisdotter.**
Född 1754 i Norregården, Kavsjömåla, Älmeboda (G) (Hans H).
Död omkring 1770.
Sven **Matthisson.**
Född 1756-04-01 i Wästergården, Kråksjö, Ljuder (G) (Hans H, KGF f 177/11).
Nils **Matthisson.**
Född 1757-09-29 i Norregården, Kavsjömåla, Älmeboda (G) (Hfl 1787-91, Hans H, AD Älmeboda A1:7 s 167 1787-91).
Död 1836-04-16 i Södergården, Bindareboda, Älmeboda (G) (KGF d 334997).
Magnus **Matthisson.**
Född 1760-11-04 i Södregård, Sibbahult, Långasjö (H) (Hans H, KGF f 130443/539).
Död 1772 i Norregården, Kavsjömåla, Älmeboda (G) (Hans H).
Stina **Matthisdotter.**
Född 1763-04-27 i Norregård, Sibbahult, Långasjö (H) (Hans H, KGF f 130566/511).
Död 1836-05-11 i Norregård, Holmahult, Södra Sandsjö (G) (Disbyt K Heindorff 9223, Hans H, KGF d 47872). (Se 5:33).
Cathrina **Matthisdotter.**
Född 1766-09-15 i Norregården, Kavsjömåla, Älmeboda (G) (Hfl 1787-91, Hans H, AD Älmeboda A1:7 s 167 1787-91).
Död 1839-07-18 i Backstugan, Bindareboda, Älmeboda (G) (KGF d 335176).
Petter **Matthisson.**
Född 1769-04-21 i Norregården, Kavsjömåla, Älmeboda (G) (KGF f 407195/27).
Död 1774-04-21 i Norregården, Kavsjömåla, Älmeboda (G) (KGF d 41366).

6:67 ff ff mm
Dorothea **Svänsdotter.**
Hustru.
Född 1720 i Algutsboda (H) (Hans H, AD Älmeboda Kavsjömåla A1:5 1770-75 s 77, A1:7 s 167 1787-91).
Död 1787-10-06 i Norregården, Kavsjömåla, Älmeboda (G) (KGF d 253481).
Begravd 1787-10-14 i Älmeboda (G) (KGF d 253481).
(Barn 5:33)

Gift 1752-02-23 i Karlskrona Amiralitetsförsamling (K) (KGF v 323183)[25] med föregående ana.

6:68 ff fm ff
Pehr **Nilsson.**
Född 1731-05-08 i Siggahult, Linneryd (G) (HflA1:5,21316,3/5, AD Linneryd Frygggestorp A1:4 s 993 1766-76, KGF f 33776/528).
Döpt 1731-05-16 i Linneryd (G) (KGF f 33776/528).

[24] Vid giftermålet angavs hennes förnamn till Dordie.

[25] Vid giftermålet angavs hennes förnamn till Dordie.

Död 1785-04-17 i Fryggestorp, Linneryd (G) (KGF d 42375).
Begravd 1785-04-24 i Linneryd (G) (KGF d 42375).
(Barn 5:34, Far 7:136, Mor 7:137)

Gift 1754-03.. i Nöbbele (G) (KGF v 119582) med efterföljande ana.

Barn:

Magnus **Pehrsson.**
Född 1757-10-14 i Kåralycke, Nöbbele (G) (AD Linneryd Frygggestorp A1:4 s 993 1766-76, KGF f 725729/523).
Nils **Pehrsson.**
Född 1759-07-01 i Kåralycke, Nöbbele (G) (KGF f 725772/507).
Elin **Pehrsdotter.**
Född 1762-01-25 i Kåralycke, Nöbbele (G) (KGF f 725883/501, Hfl A1:5,21316,3/5, AD Linneryd Fryggestorp A1:4 s 993 1766-76).
Catharina **Pehrsdotter.**
Född 1764-07-30 i Kåralycke, Nöbbele (G) (KGF f 732111/525).
Håkan **Pehrsson.**
Född 1767-11-27 i Kåralycke, Nöbbele (G) (KGF f 732239/548, AD Linneryd Fryggestorp A1:4 s 993 1766-76).
Död 1847-03-01 i Hultet, Linneryd (G) (KGF d 181401). (Se 5:34).
Christina **Pehrsdotter.**
Född 1771-05-03 i Fryggestorp, Linneryd (G) (Hfl A1:5,21316,3/5, AD Linneryd Fryggestorp A1:4 s 993 1766-76).

6:69 ff fm fm
Anna **Nilsdotter.**
Född 1738-11-20 i Kåralycke, Nöbbele (G) (Hfl A1:5,21316,3/5, KGF f 904533/246, Hfl Nöbbele A1:4 1763-78 s 223).
Döpt 1738-11-21 i Nöbbele (G) (KGF f 904533/246).
(Barn 5:34, Far 7:138, Mor 7:139)

Gift 1754-03.. i Nöbbele (G) (KGF v 119582) med föregående ana.

6:70 ff fm mf
Håkon **Nilsson.**
Född 1731-07-20 i Flislycke, Linneryd (G) (KGF f 33786/537, A1:7,21318,4/5 1785-88, AD Linneryd A1:5 s 443 1777-79).
Döpt 1731-07-25 i Linneryd (G) (KGF f 33786/537).
Död 1801-05-04 i Östregården, Gatehult, Linneryd (G) (KGF d 43732).
Begravd 1801-05-10 i Linneryd (G) (KGF d 43732).
(Barn 5:35, Far 7:140, Mor 7:141)

Gift 1756-12-27 i Linneryd (G) (KGF v 14981) med efterföljande ana.

Barn:

Elin **Håkansdotter.**
Född 1758-03-16 i Tawastehultsmåla, Linneryd (G) (KGF f 396007/519, A1:7,21318,4/5 1785-88).
Maria **Håkansdotter.**
Född 1762-03-11 i Grevamåla, Linneryd (G) (A1:7,21318,4/5 1785-88, KGF f 396211/522).
Lena Helena **Håkansdotter.**
Född 1766-11-01 i Södregård, Holmahult, Södra Sandsjö (G) (f för Christina KGF 14074/54, KGF f 108513/525/C1,21628,3/5, A1:721318,4/5 1785-88. Linneryd AI:12 1806-12 s 653).
Död före 1812 i Södregården, Gatehult, Linneryd (G) (AD Linneryd A1:12 1806-12 s 653). (Se 5:35).
Annicka **Håkansdotter.**
Född 1769-09-24 i Östregården, Gatehult, Linneryd (G) (KGF f 399321/549).
Död 1770-01-15 i Östregården, Gatehult, Linneryd (G) (KGF d 628940).

6:71 ff fm mm
Helena Lena Lina **Johansdotter.**
Född 1734 i Linneryd (G) (KGF f för Lena 108513/525, AD Linneryd A1:5 s 443 1777-79).
Död i Linneryd (G) (KGF f för Lena 108513/525).
(Barn 5:35)

Gift 1756-12-27 i Linneryd (G) (KGF v 14981) med föregående ana.

6:72 ff mf ff
Pehr **Johansson.**
Född 1732 i Furuby (G) (Hans C, Disbyt).
Död 1805-01-06 i Klintalycke, Hovmantorp (G) (Hans C, Disbyt, KGF d 382838).
Begravd 1805 i Hovmantorp (G) (KGF d 382838).
(Barn 5:36, Far 7:144, Mor 7:145)

Gift 1761 i Hovmantorp (G) (Disbyt Hans C) med efterföljande ana.

Barn:

Jonas **Pärsson.**
Född 1762-07-28 i Klintalycke, Hovmantorp (G) (KGF f 685762/12).
Elisabeth Lisbet **Pärsdotter.**
Född 1764-11-18 i Klintalycke, Hovmantorp (G) (Hans C, Disp, KGF f 685834/25).
Död 1830 i Hovmantorp (G) (Hans C, Disp).
Johan **Persson.**
Född 1767-04-15 i Klintalycke, Hovmantorp (G) (Hans C, Disp, KGF f 685900/10).
Jonas **Persson.**
Född 1770-05-21 i Klintalycke, Hovmantorp (G) (Hans C, Disp, KGF f 685987/12, AD Hovmantorp Klintaryd A1:4 s 151 1788-92).
Catharina **Persdotter.**
Född 1773-02-23 i Klintalycke, Hovmantorp (G).
Död 1821-09-09 i Skälholmsryd, Hovmantorp (G) (Hans C, Disp, KGF d 385323).
Ingierd **Persdotter.**
Född 1776-02-12 i Hovmantorp (G) (Hans C, Disp, AD Hovmantorp Klintalycke A1:4 s 151 1788-92, AD Tingsås A1:4 s 187).
Död 1846-06-09 i Gubsmåla, Södra Sandsjö (G) (KGF d 48658).
Magnus **Persson.**
Född 1778-12-15 i Klintalycke, Hovmantorp (G) (C:6,21141,2/2,Hovmantorp,p.212, Hans C, KGF f 642997/31, AD Hovmantorp Klintalycke A1:4 s 151 1788-92).
Död 1843-03-23 i Klintalycke, Hovmantorp (G) (Hans C, Disbyt, KGF d 387481). (Se 5:36).
Kirstin **Persdotter.**
Född 1784-06-16 i Klintalycke, Hovmantorp (G) (Hans C, Disp, KGF f 634918, AD Hovmantorp Klintalycke A1:4 s 151 1788-92).

6:73 ff mf fm
Karin **Carlsdotter.**
Född 1742-12-06 i Klintalycke, Hovmantorp (G) (Hans C, Disbyt, KGF f 675774/17).
Döpt 1742-12-12 i Hovmantorp (G) (KGF f 675774/17).
Död 1799-04-01 i Klintalycke, Hovmantorp (G) (Hans C, Disbyt, KGF d 380860).
Begravd 1799-04-05 i Hovmantorp (G) (KGF d 380860).
(Barn 5:36, Far 7:146, Mor 7:147)

Gift 1761 i Hovmantorp (G) (Disbyt Hans C) med föregående ana.

6:74 ff mf mf
Jonas **Matthisson.**
Född 1752-01-05 i Norrgården, Linnehult, Hovmantorp (G) (KGF f 634801/5 för Elin, AD A1:4 s 137, KGF f 680059/1).
Döpt 1752-01-12 i Hovmantorp (G) (KGF f 680059/1).

Död 1829-10-10 i Germundegård, Ugnanäs, Hovmantorp (G) (KGF d 386767).
Begravd 1829-10-18 i Hovmantorp (G) (KGF d 386767).
(Barn 5:37, Far 7:148, Mor 7:149)

Gift med efterföljande ana.

Barn:

Elin **Jonasdotter.**
Född 1781-02-15 i Storegården, Ugnanäs, Hovmantorp (G) (C:6,21141,2/2,Hovmantorp,p.212, Hans C, KGF f 634801/5, KGF f 1252430, AD Hovmantorp A1:5 s 143).
Död 1854-04-26 i Klintalycke, Hovmantorp (G) (Hans C, Disbyt, KGF d 391451). (Se 5:37).
Anders **Jonasson.**
Född 1784-08-01 i Germundegård, Ugnanäs, Hovmantorp (G) (KGF f 634921/518).
Död före 1802 i Germundegård, Ugnanäs, Hovmantorp (G) (AD Hovmantorp A1:4 s 559).
Johannes **Jonasson.**
Född 1786-11-07 i Germundegård, Ugnanäs, Hovmantorp (G) (KGF f 635014/540).
Död 1791-12-22 i Germundegård, Ugnanäs, Hovmantorp (G) (KGF d 380736).
Peter **Jonasson.**
Född 1788-10-06 i Germundegård, Ugnanäs, Hovmantorp (G) (KGF f 635078/523).
Maria **Jonasdotter.**
Född 1791-05-24 i Smegård, Ugnanäs, Hovmantorp (G) (KGF f 635171/506).
Stina **Jonasdotter.**
Född 1793-12-22 i Germundegård, Ugnanäs, Hovmantorp (G) (KGF f 635268/536).
Död 1796-01-01 i Germundegård, Ugnanäs, Hovmantorp (G) (KGF d 380794).
Stina **Jonasdotter.**
Född 1796-03-07 i Germundegård, Ugnanäs, Hovmantorp (G) (KGF f 635347/503).
Ingrid **Jonasdotter.**
Född 1802-04-13 i Germundegård, Ugnanäs, Hovmantorp (G) (KGF f 640244/506).

6:75 ff mf mm
Catharina **Gudmundsdotter.**
Född 1757-03-27 i Germundegård, Ugnanäs, Hovmantorp (G) (KGF f 634801/5 för Elin, AD A1:4 s 137, KGF f 680215/6).
Döpt 1757-04-03 i Hovmantorp (G) (KGF f 680215/6).
Död 1813-11-24 i Ormeshaga, Hovmantorp (G) (KGF d 383092).
Begravd 1813-12-05 i Hovmantorp (G) (KGF d 383092).
(Barn 5:37, Far 7:150, Mor 7:151)

Gift med föregående ana.

6:76 ff mm ff
Måns **Pehrsson.**
Född 1741-08-16 i Siggahult, Linneryd (G) (KGF f 12848/53 för Carl. KGF f 39416).
Döpt 1741-08-23 i Linneryd (G) (KGF f 39416).
Död 1827-11-08 i Backagård, Skogsryd, Linneryd (G) (KGF d 47070).
Begravd 1827-11-18 i Linneryd (G) (KGF d 47070).
(Barn 5:38, Far 7:152, Mor 7:153)

Gift 1766-07-03 i Linneryd (G) (KGF v 15269) med efterföljande ana.

Barn:

Peter **Månsson.**
Född 1768-03-30 i Backagård, Skogsryd, Linneryd (G) (KGF f 399223/533).
Nils **Månsson.**
Född 1772-01-07 i Backagård, Skogsryd, Linneryd (G) (KGF f 12763/1).
Död 1772-04-10 i Barkaregården, Skogsryd, Linneryd (G) (KGF d 40867).
Carl **Månsson.**
Född 1773-11-08 i Siggahult, Linneryd (G) (KGF f 12848/53, Ivan J, Linneryd AI:10 1796-1800 s 95,

Linneryd AI:15 1823-31 s 49).[26]
Död 1840-06-02 i Backagård, Skogsryd, Linneryd (G) (Ivan J). (Se 5:38).

Nils **Månsson.**
Född 1781-09-29 i Barkaregården, Skogsryd, Linneryd (G) (KGF f 819110).

6:77 ff mm fm
Helena **Nilsdotter.**
Född 1745-02-16 i Linneryd (G) (KGF f 12848/53 för Carl, Linneryd A1:7,21318,1/5, Skogsryd Backagård p 90).
Död 1810-11-11 i Barkaregården, Skogsryd, Linneryd (G) (KGF d 44972).
Begravd 1810-11-18 i Linneryd (G) (KGF d 44972).
(Barn 5:38, Far 7:154, Mor 7:155)

Gift 1766-07-03 i Linneryd (G) (KGF v 15269) med föregående ana.

6:78 ff mm mf
Jon **Carlsson.**
Född 1731-09.. (833.10.42800 Linneryd A1:9 1792-96, Linneryd AI:10 1796-1800 s 95).
Död 1801-01-17 i Barkaregården, Skogsryd, Linneryd (G) (KGF d 43704).
Begravd 1801-01-25 i Linneryd (G) (KGF d 43704).
(Barn 5:39)

Första relation med Ingrid **Tofvesdotter.**
Gift 1754-11-23 i Linneryd (G) (AD Algutsboda A1:3 1752-65 s 47, och A1:4 1766-76 s 37, KGF v 235170).[27]
Ingrid Tofvesdotter.
Född 1723-11-19 (AD Algutsboda A1:3 1752-65 s 47, och A1:4 1766-76 s 37).
Döpt 1723-11-10 i Skogsryd, Linneryd (G) (KGF f 1108602).
Död 1769-03-16 i Barkaregården, Skogsryd, Linneryd (G) (KGF d 628735).
Begravd 1769-03-27 i Linneryd (G) (KGF d 628735).

Barn:

Sigrid **Jonsdotter.**
Född 1754-09-27 i Barkaregården, Skogsryd, Linneryd (G) (AD Linneryd A1:4 1766-76 s 37).

Ingrid **Jonsdotter.**
Född 1756 (AD Linneryd A1:4 1766-76 s 37).

Andra relation med efterföljande ana.
Gift 1770-10-31 i Nöbbele (G) (KGF v 193989).

Barn:

Tove **Jonsson.**
Född 1776-09-05 i Barkaregården, Skogsryd, Linneryd (G) (833.10.42800 Linneryd A1:9 1792-96, KGF f 13279).
Död 1853-08-30 i Östregård, Skogsryd, Linneryd (G) (KGF d 168052).

Ingrid **Jonsdotter.**
Född 1781-08-08 i Barkaregården, Skogsryd, Linneryd (G) (KGF för 1781 saknas, 833.10.42800 Linneryd A1:9 1792-96, KGF f 819102, Linneryd AI:10 1796-1800 s 95, Linneryd AI:15 1823-31 s 49).
Död 1844-01-03 i Backagård, Skogsryd, Linneryd (G) (Ivan J, Svdb). (Se 5:39).

6:79 ff mm mm
Maria **Johansdotter.**
Född 1752-02-19 i Nöbbele (G) (833.10.42800 Linneryd A1:9 1792-96, Linneryd AI:10 1795-1800 s 95, Linneryd AI:15 1823-31 s 49).[28]

[26] I hsf noterad som född 8/4 1773.

[27] Drängen Jon Carlsson från Klintalycke och Hofmantorp sn och enkan Ingrid Tofwesdotter, Skogsryd Barkagård.

[28] I hsf 1823-31 noterad fr Nöbble och vid vigseln med Jon C från Nöbble, Torp Ng.. Har kontrollerat fb iNöbbele C:1 1731-76 s 163 men finner inte Maria där. Har kontrollerat alla hsf Linneryd mellan 1770 och 1801 och i samtliga är födelseuppgiften angiven som

Död 1831-03-29 i Barkaregården, Skogsryd, Linneryd (G) (Ivan J, KGF d 135138).[29]
Begravd 1831-04-04 i Linneryd (G) (KGF d 135138).
(Barn 5:39)

Gift 1770-10-31 i Nöbbele (G) (KGF v 193989) med föregående ana.

6:80 fm ff ff
Per **Gudmundsson.**
Född 1714 (Ivan J).
Död 1782-01-02 i Stänkelsmåla, Älmeboda (G) (Ivan J, KGF d 253561).[30]
Begravd 1782-01-13 i Älmeboda (G) (KGF d 253561).
(Barn 5:40)

Gift 1742-05-05 i Älmeboda (G) (KGF v 100059)[31] med efterföljande ana.

Barn:

Daniel **Persson.**
Född 1743-02-12 i Stänkelsmåla, Älmeboda (G) (KGF f 4266).
Magnus **Persson.**
Född 1745-03-08 i Stänkelsmåla, Älmeboda (G) (KGF f 401885).
Johannes **Persson.**
Född 1746-05-14 i Stänkelsmåla, Älmeboda (G) (KGF 401808, Ivan J).
Död 1813-09-05 i Tjockebo, Ljuder (G) (KGF db 45232). (Se 5:40).

6:81 fm ff fm
Elin **Nilsdotter.**
Född 1718-02-15 i Stänkelsmåla, Älmeboda (G) (Ivan J, KGF f 399379).
Döpt 1718-02-23 i Älmeboda (G) (KGF f 399379).
Död 1781-06-02 i Stänkelsmåla, Älmeboda (G) (Ivan J, KGF d 253404).
Begravd 1781-06-16 i Älmeboda (G) (KGF d 253404).
(Barn 5:40, Far 7:162, Mor 7:163)

Gift 1742-05-05 i Älmeboda (G) (KGF v 100059)[32] med föregående ana.

6:82 fm ff mf
Joseph **Månsson.**
Född 1704 (Ivan J).
Död 1761 (Ivan J).
(Barn 5:41)

Gift med efterföljande ana.

Barn:

Kerstin **Josephsdotter.**
Född 1744-04-10 i Hult, Hovmantorp (G) (KGF f 675805, Ivan J).
Död 1816-03-26 i Södregården, Hästebäck, Ljuder (G) (KGF d 45520). (Se 5:41).

6:83 fm ff mm
Kirstin **Jönsdotter.**
Född 1713 (Ivan J).
(Barn 5:41)

Gift med föregående ana.

1752-02-19.Det finns en Maria Johansdotter i Nöbbele född 1751-06-23 med fader Jonas Birgersson i KGF f 904958. I övrigt finns ingen Maria i KGF f som stämmer med Marias uppgifter.

29 Noterad som Inhyses enka och kallad Maja.

30 Per noterades som Enkoman och var 68 år vid sin död.

31 Enkomannen Per Gudmundsson från Gubbamåla och pigan Elöin Nilsesdr från Stänkelsmåla. Bo i Stänkelsmåla.

32 Enkomannen Per Gudmundsson från Gubbamåla och pigan Elöin Nilsesdr från Stänkelsmåla. Bo i Stänkelsmåla.

6:84 fm fm ff
Nils **Pehrsson.**
Drängen.
Född 1716 i Ellingsmåla, Vissefjärda (H) (Vb KGF 34274).
Döpt 1716-09-23 i Ellingsmåla, Vissefjärda (H) (PLF3).
Död 1775-01-30 i Västergården, Ingemundebo, Långasjö (H) (KGF d 97136).
Begravd 1775-02-05 i Långasjö (H) (KGF d 97136).
(Barn 5:42, Far 7:168, Mor 7:169)

Gift 1748-04-19 i Långasjö (H) (KGF vb 34274) med efterföljande ana.

Barn:

Petter **Nilsson.**
Född 1749-11-17 i Västergården, Ingemundebo, Långasjö (H) (KGF159459-47, Långasjö A1:8(1791-1800) s 257).
Död 1802-02-07 i Västergården, Ingemundebo, Långasjö (H) (AD Långasjö A1:9 s 283 1801-09).
Martha **Nilsdotter.**
Född 1752-12-13 i Västergården, Ingemundebo, Långasjö (H) (KGF fb 159459/47).
Kirstin **Nilsdotter.**
Född 1755-07-11 i Västergården, Ingemundebo, Långasjö (H) (KGF fb 159765/22).
Död 1757-01-30 i Västergården, Ingemundebo, Långasjö (H) (KGF d 84999).
Börge **Nilsson.**
Född 1757-06-13 i Västergården, Ingemundebo, Långasjö (H) (KGF130289-517).
Magnus **Nilsson.**
Född 1759-11-29 i Långasjö (H) (KGF130396-525).
Helena **Nilsdotter.**
Född 1762-02-05 i Västergården, Ingemundebo, Långasjö (H) (KGF130514-509).
Carl **Nilsson.**
Född 1764-09-21 i Västergården, Ingemundebo, Långasjö (H) (KGF130650-547).
Anders **Hastig född Nilsson.**
Född 1770-10-15 i Västergården, Ingemundebo, Långasjö (H) (KGF545/88575-545, Långasjö A1:8(1791-1800 s 257).
Död 1834-04-20 i Tjockebo, Ljuder (G) (KGF d 47820). (Se 5:42).

6:85 fm fm fm
Stina (Christina) **Swensdotter.**
Pigan.
Född 1733-05-08 i Västergården, Ingemundebo, Långasjö (H) (KGF fb 194651/17, vb 34274).
Döpt 1733-05-14 i Långasjö (H) (KGF fb 194651/17).
Död 1790-07-17 i Västergården, Ingemundebo, Långasjö (H) (KGF d 85363).
Begravd 1790-07-25 i Långasjö (H) (KGF d 85363).
(Barn 5:42, Far 7:170, Mor 7:171)

Gift 1748-04-19 i Långasjö (H) (KGF vb 34274) med föregående ana.

6:86 fm fm mf
Johan **Johansson.**
Född 1737-01-02 i Harebo, Långasjö (H).
Död 1774-01-11 i Norrgården, Harebo, Långasjö (H) (KGF d 97105).
Begravd 1774-01-16 i Långasjö (H) (KGF d 97105).
(Barn 5:43)

Gift 1761-05-13 i Långasjö (H) (KGF v 47735) med efterföljande ana.

Barn:

Helena **Johansdotter.**
Född 1762-02-23 i Norrgården, Harebo, Långasjö (H) (KGF f 130518/512).
Jonas **Johansson.**

Född 1764-07-06 i Norrgården, Harebo, Långasjö (H) (KGF f 130627/525).

Magnus **Johansson.**
Född 1766-12-09 i Norrgården, Harebo, Långasjö (H) (KGF f 130768/549).

Peter **Johansson.**
Född 1770-01-11 i Norrgården, Harebo, Långasjö (H) (KGF f 88530/505).

Gertrud **Johansdotter.**
Född 1772-11-08 i Norrgården, Harebo, Långasjö (H) (KGF f 88686/533, Långasjö A1:8(1791-1800) s 257).
Död 1838-11-21 i Tjockebo, Ljuder (G) (IJ/KGF d 48152). (Se 5:43).

6:87 fm fm mm
Karin **Mattesdotter.**
Född 1740-04-23 i Norrgården, Harebo, Långasjö (H) (KGF f 159152/17).
Döpt 1740-04-26 i Långasjö (H) (KGF f 159152/17).
Död 1827-01-26 i Norrgården, Harebo, Långasjö (H) (Långasjö A1:12 1825-30 s 347).
(Barn 5:43, Far 7:174, Mor 7:175)

Första relation med föregående ana.

Andra relation med Måns **Pehrsson.**
Gift 1775-11-26 i Långasjö (H) (KGF v 47897).
Måns Pehrsson.
Född 1747 (KGF v 47897, AD Långasjö A1:5 s 389 1771-89).

Barn:

Kirstin **Månsdotter.**
Född 1777-10-07 i Norrgården, Harebo, Långasjö (H) (KGF f 161061/543).

Johan **Månsson.**
Född 1779-12-12 i Norrgården, Harebo, Långasjö (H) (KGF f 87462/562).

Måns **Månsson.**
Född 1779-12-12 i Norrgården, Harebo, Långasjö (H) (KGF f 87461/563).

Christina **Månsdotter.**
Född 1779-12-12 i Norrgården, Harebo, Långasjö (H) (KGF f 87460/561).

6:88 fm mf ff
Anders **Johansson.**
Bonde.
Född 1727 (AD Algutsboda A1:3 1782-98 s 349).
Död 1798-01-27 i Norrgården, Tomeshult, Algutsboda (H) (KGF d 498053).
Begravd 1798-02-04 i Algutsboda (H) (KGF d 498053).
(Barn 5:44)

Första relation med Britta **Olofsdotter.**
Gift 1753-06-10 i Ljuder (G) (KGF v 14845).
Britta Olofsdotter.
Född beräknat 1736-04-25 (KGF v 14845).
Död 1765-05-27 i Södregården, Hästebäck, Ljuder (G) (KGF d 40213).
Begravd 1765-06-02 i Ljuder (G) (KGF d 40213).

Barn:

Johan **Andersson.**
Född 1758-05-14 i Södregården, Hästebäck, Ljuder (G) (KGF f 7232/20, AD Algutsboda A1:2 1764-81 s 426).

Helena **Andersdotter.**
Född 1761 i Södregården, Hästebäck, Ljuder (G) (AD Algutsboda A1:2 1764-81 s 426).

Andra relation med efterföljande ana.
Gift 1767-07-04 i Ljuder (G) (KGF v 15294).

Barn:

Britta **Andersdotter.**
Född 1769 i Norrgården, Tomeshult, Algutsboda (H) (AD Algutsboda A1:3 1782-98 s 349).
Johannes **Andersson.**
Född 1774-06-06 i Norrgården, Tomeshult, Algutsboda (H) (AD Algutsboda A1:3 1782-98 s 349, KGF f 827308/538, KÅS).
Död 1834-06-30 i Tomeshult, Algutsboda (H) (KÅS, KGF d 501050).[33]
Martha **Andersdotter.**
Född 1776-09-17 i Norrgården, Tomeshult, Algutsboda (H) (KGF f 827582/594).
Död före 1782 i Norrgården, Tomeshult, Algutsboda (H) (AD Algutsboda A1:2 1764-81 s 426).
Olof **Andersson.**
Född 1781-06-18 i Norrgården, Tomeshult, Algutsboda (H) (AD Algutsboda A1:3 1782-98 s 185, Algutsboda C:3 20635,5/10, Ad Algutsboda Herrmanstorp A1:4 s 19 1797-1801, AD Algutsboda A1:6 1814-20 s 73, KGF f 828128/561).
Död 1859-04-24 i Herrmanstorp, Algutsboda (H) (KGF d 377397). (Se 5:44).

6:89 fm mf fm
Elin **Johansdotter.**
Född 1746 (AD Algutsboda A1:3 1782-98 s 349).
Död före 1798 i Norrgården, Tomeshult, Algutsboda (H) (KGF d 498053 för maken Anders som noterades som enkoman.).
(Barn 5:44)

Gift 1767-07-04 i Ljuder (G) (KGF v 15294) med föregående ana.

6:90 fm mf mf
Esbjörn **Håkansson.**
Född 1723 i Herrmanstorp, Algutsboda (H) (AD Algutsboda Herrmanstorp A1:4 s 19 1797-1801).
Död 1803-10-18 i Herrmanstorp, Algutsboda (H) (AD Algutsboda Herrmanstorp A1:4 s 19 1797-1801, KGF d 498487).
Begravd 1803-10-30 i Algutsboda (H) (KGF d 498487).
(Barn 5:45)

Gift med efterföljande ana.

Barn:

Nils **Esbjörnsson.**
Född 1754 (KÅS).
Håkon **Esbjörnsson.**
Född 1755-05-14 i Herrmanstorp, Algutsboda (H) (KGF f 582362/536).
Jonas **Esbjörnsson.**
Född 1758 i Herrmanstorp, Algutsboda (H) (KGF f 584613/547).
Britta **Esbjörnsdotter.**
Född 1760-10-04 i Herrmanstorp, Algutsboda (H) (KGF f 584691/583).
Petter Peter **Esbjörnsson.**
Född 1763-01-24 i Herrmanstorp, Algutsboda (H) (AD Algutsboda Herrmanstorp A1:4 s 19 1797-1801, KGF f 603909).
Död 1837-05-01 i Västra Hällasjö, Algutsboda (H) (KGF d 308749).
Sven **Esbjörnsson.**
Född 1765-07-20 i Herrmanstorp, Algutsboda (H) (AD Algutsboda Herrmanstorp A1:4 s 19 1797-1801, KGF f 600078).
Död 1851-09-23 i Högerås, Deragården, Algutsboda (H) (KGF d 339544).
Nils **Esbjörnsson.**
Född 1767-12-09 i Herrmanstorp, Algutsboda (H) (KGF f 604082).
Död 1773 i Herrmanstorp, Algutsboda (H) (KGF d 370059).
Lina **Esbjörnsdotter.**

[33] Noterades vid sin död som Undantagsman, 60 år gammal.

Född 1770-07-15 i Herrmanstorp, Algutsboda (H) (KGF f 603524).

Helena Lena **Esbjörnsdotter.**
Född 1772-10-22 i Herrmanstorp, Algutsboda (H) (Algutsboda C:3 20635,5/10 , KGF f 609949/573).
Död 1809-01-17 i Herrmanstorp, Algutsboda (H) (KGF d 349911 och d 498942). (Se 5:45).

Nils **Esbjörnsson.**
Född 1775-02-23 i Herrmanstorp, Algutsboda (H) (KGF f 610243/514).

Nils **Esbjörnsson.**
Född 1776-03-12 i Herrmanstorp, Algutsboda (H) (KGF f 597671/527).

Catharina **Esbjörnsdotter.**
Född 1776-03-12 i Herrmanstorp, Algutsboda (H) (KGF f 597672/528).

Per **Esbjörnsson.**
Född 1778-01-17 i Herrmanstorp, Algutsboda (H) (KGF f 598246/508).

Per **Esbjörnsson.**
Född 1780-11-19 i Herrmanstorp, Algutsboda (H) (KGF f 598090/594).

6:91 fm mf mm
Cherstin **Nilsdotter.**
Född 1737 (AD Algutsboda Herrmanstorp A1:4 s 19 1797-1801).
Död 1813-04-09 i Herrmanstorp, Algutsboda (H) (AD A1:5 Algutsboda s 49 1807-14, KGF d 499358).
Begravd 1813-04-16 i Algutsboda (H) (KGF d 499358).
(Barn 5:45)

Gift med föregående ana.

6:92 fm mm ff
Nils **Jonasson.**
Född 1751 i Ålgärdehult, Algutsboda (H) (AD Algutsboda A1:3 1782-98 s 457).
Död 1787-07-08 i Bälshult, Algutsboda (H) (KGF d 497380, KÅS).
Begravd 1787-07-08 i Algutsboda (H) (KGF d 497380).
(Barn 5:46)

Gift 1780-12-26 i Algutsboda (H) (AD Algutsboda A1:3 1782-98 s 457, KÅS, KGF v 180775) med efterföljande ana.

Barn:

Johannes **Nilsson.**
Född 1782-12-26 i Bälshult, Algutsboda (H) (A1:4,20617,7/9, A!:6 1814-20 s 337, AD Algutsboda A1:4 1799-1807 s 325).
Död 1817-09-03 i Västra Stamphult, Algutsboda (H) (Db för hustru Ingrid, KGF d 329169). (Se 5:46).

6:93 fm mm fm
Elisabet Lisbeth **Johansdotter.**
Född 1757 i Ålgärdehult, Algutsboda (H) (AD Algutsboda A1:4 1799-1807 s 325, KÅS).
Död 1818-10-27 i Bälshult, Algutsboda (H) (KÅS, KGF d 499722).
Begravd 1818-11-01 i Algutsboda (H) (KGF d 499722).
(Barn 5:46, Far 7:186, Mor 7:187)

Första relation med föregående ana.

Andra relation med Petter Pehr **Johansson Jansson.**
Gift 1789-01.. i Algutsboda (H) (KGF v 181289).
Petter Pehr Johansson Jansson.
Född 1760 i Östra, Månsamåla, Algutsboda (H) (AD Algutsboda A1:4 1799-1807 s 325).
Döpt 1760-12-14 i Algutsboda (H) (KGF f 825956/596).

6:94 fm mm mf
Anders **Jonsson.**
Bonde.

Född 1756-11-28 i Västergården, Stamphult, Algutsboda (H) (KGF f 828421/48 för Ingrid, AD Algutsboda A1:4 1799-1807 s 338, AD Algutsboda A1:1 1757-66 s 505).
Död 1823-05-03 i Västergården, Stamphult, Algutsboda (H) (KÅS).
(Barn 5:47, Far 7:188, Mor 7:189)

Gift 1779-11-21 i Algutsboda (H) (KGF v 180758) med efterföljande ana.

Barn:

Elin **Andersdotter.**
Född 1781 i Västergården, Stamphult, Algutsboda (H) (AD Algutsboda A1:3 1782-1798 s 475).
Död före 1798 i Västergården, Stamphult, Algutsboda (H) (AD Algutsboda A1:3 1782-1798 s 475).

Ingrid **Andersdotter.**
Född 1784-06-30 i Östergården, Stamphult, Algutsboda (H) (A1:4,20617,7/9, KGF f 828421/48, AD Algutsboda A1:6 1814-20 s 337).
Död 1832-10-27 i Västergården, Stamphult, Algutsboda (H) (Kgf d 308360). (Se 5:47).

NN **Andersdotter.**
Född 1787-12-07 i Västergården, Stamphult, Algutsboda (H) (KGF f 828722/97).
Död 1787-12-07 i Västergården, Stamphult, Algutsboda (H) (KGF f 828722/97).

Jonas Israel **Andersson.**
Född 1794-05-23 i Västergården, Hällasjö, Algutsboda (H) (KGF f 829336/38).

Peter **Andersson.**
Född 1796-09-10 i Västergården, Hällasjö, Algutsboda (H) (KGF f 829559/68).

Johannes **Andersson.**
Född 1797 i Västergården, Stamphult, Algutsboda (H) (AD Algutsboda A1:3 1782-1798 s 475).
Död före 1798 i Västergården, Stamphult, Algutsboda (H) (AD Algutsboda A1:3 1782-1798 s 475).

Axel **Andersson.**
Född 1801-04-05 i Västergården, Hällasjö, Algutsboda (H) (KGF f 829993/537).

Maria **Andersdotter.**
Född 1803-08-08 i Norrgården, Hällasjö, Algutsboda (H) (KGF f 830291/571).

Lena Cajsa **Andersdotter.**
Född 1806-05-19 i Västergården, Hällasjö, Algutsboda (H) (KGF f 830710/548).

Cajsa Lena **Andersdotter.**
Född 1807-09-21 i Västergården, Hällasjö, Algutsboda (H) (KGF f 830314/577).

6:95 fm mm mm
Stina **Johansdotter.**
Född 1762-02-21 i Källekulla, Algutsboda (H) (KGF f 828421/48 för Ingrid, AD Algutsboda A1:4 1799-1807 s 338, KGF f 826213).
Döpt 1762-02-21 i Algutsboda (H) (KGF f 826213).
Död i Västergården, Stamphult, Algutsboda (H) (KÅS).
(Barn 5:47, Far 7:190, Mor 7:191)

Gift 1779-11-21 i Algutsboda (H) (KGF v 180758) med föregående ana.

6:96 mf ff ff
Peter **Johansson.**
Bonde.
Född 1740-11-01 i Lillegården, Embhult, Ökna (F) (fb Ökna 1721-55 s 107, Nils M, Hertha N, Hfl 1804-14 s 78, PLF ÖKN-F-348 Ökna C:1, ArkivDigital: Ökna (F) C:1 (1721-1755) Bild: 58 Sida: 107).
Döpt 1740-11-02 i Ökna (F) (fb Ökna 1721-55 s 107,).
Död 1814-05-06 i Rusthållet Aby läselag, Sinnersta, Tveta (H) (Hfl 1804-14 s 78).
Begravd 1814-05-15 i Tveta (H) (Hfl 1804-14 s 78).
(Barn 5:48, Far 7:192, Mor 7:193)

Gift 1765-12-26 i Mörlunda (H) (Disbyt H Nykvist 5664, Hfl Tvet 1787-92 s 114, vb Mörlunda 1739-99 s 22, PLF-2) med efterföljande ana.

Barn:

Daniel **Persson.**
Född 1767-04-23 i Tveta (H) (Hfl 1787-92 s. 114, PLF TVE-F-914 Tveta C:2).
Nicolaus **Persson.**
Född 1769-11-11 i Sinnersta, Tveta (H) (PLF TVE-F-945 Tveta C:2).
Nils **Persson.**
Född 1771 i Tveta (H) (Hfl 1787-92 s. 114).
Jonas **Persson Trybom.**
Född 1773-02-23 i Rusthållet Aby läselag, Sinnersta, Tveta (H) (Hertha N, Tveta 1804-14 s,78, fb Tveta 1715-1812 s 142).
Död 1840-01-04 i Lillesjö, Mörlunda (H) (Hertha N, Mörlunda C:4 sid 623, db Mörlunda 1828-49 s 623,). (Se 5:48).
Sara **Petersdotter.**
Född 1776-08-10 i Sinnersta, Tveta (H) (PLF TVE-F-1031 Tveta C:2).
Död 1776-10-25 i Sinnersta, Tveta (H) (PLF-TVE-D-678 Tveta C:2, ArkivDigital: Tveta (H) C:2 (1715-1812) Bild: 120 Sida: 236).
Lisa **Petersdotter.**
Född 1778-03-23 i Tveta (H) (Hfl 1787-92 s. 114, 168.5.53100 Tveta 1804-14 pag 78).
Död 1855-03-26 i Hällstugan, Torp, Tveta (H) (PLF TVE-D-1854 Tveta C:3).
Peter **Petersson.**
Född 1781-07-24 i Sinnersta, Tveta (H) (Hfl 1787-92 s. 114, PLF TVE-F-1117 Tveta C:2, 124.20.27700 Mörlunda A1:17 1841-47 pag 201).

6:97 mf ff fm
Stina (Cherstin) **Börjesdotter.**
Född 1739-11-05 i Boda, Mörlunda (H) (Hertha N, Tveta 1804-14 s,78, fb Mörlunda 1729-1800 s 93, PLF MÖR-F-1971 Mörlunda C:2).
Döpt 1739-11-11 i Mörlunda (H) (fb Mörlunda 1729-1800 s 93).
Död 1825-11-27 i Sinnerstad, Mörlunda (H) (PLF MÖR-D-5251 Mörlunda C:2).
(Barn 5:48, Far 7:194, Mor 7:195)

Gift 1765-12-26 i Mörlunda (H) (Disbyt H Nykvist 5664, Hfl Tvet 1787-92 s 114, vb Mörlunda 1739-99 s 22, PLF-2) med föregående ana.

6:98 mf ff mf
Olof **Jonsson.**
Torpare.
Född 1740-07-27 i Siöbo, Mörlunda (H) (Fb för Cathrina PLF MÖR-F-4140 Mörlunda C:2, PLF 124.1002.24000 Mörlunda A1:2 1790-94 pag 24, PLF MÖR-F-2004 Mörlunda C:2).
Död 1807-04-10 i Sinnersmåla, Mörlunda (H) (PLF MÖR-D-4157 Mörlunda C:3).
(Barn 5:49, Far 7:196, Mor 7:197)

Gift 1768-06-26 i Mörlunda (H) (PLF MÖR-V-843 Mörlunda C:2) med efterföljande ana.

Barn:

Anna Maria **Olofsdotter.**
Född 1769-05-07 i Sinnersmåla, Mörlunda (H) (PLF MÖR-F-3837 Mörlunda C:2).
Död 1802-07-21 i Sinnersmåla, Mörlunda (H) (PLF MÖR-D-3846).
Cathrina **Olofsdotter.**
Född 1772-03-31 i Sinnersmåla, Mörlunda (H) (PLF MÖR-F-4022 Mörlunda C:2).
Död 1773-10-19 i Sinnersmåla, Mörlunda (H) (PLF MÖR-D-2438).
Cathrina **Olofsdotter.**
Född 1774-07-31 i Sinnerstad, Mörlunda (H) (Hsf 124.11.17500 A1:10 1821-26 pag 167, PLF MÖR-F-4140 Mörlunda C:2).
Död 1845-05-17 i Lillesjö, Mörlunda (H) (Nils M, Hertha N, db Mörlunda 1828-49 s 649, PLF MÖR-D-6385 Mörlunda C:4,C:5). (Se 5:49).
Lena **Olofsdotter.**

Född 1777-06-22 i Sinnersmåla, Mörlunda (H) (PLF MÖR-F-4341 Mörlunda C:2).

Christina **Olofsdotter.**
Född 1780-02-24 i Sinnersmåla, Mörlunda (H) (PLF MÖR-F-4522 Mörlunda C:2).

Jonas **Olofsson.**
Född 1784-01-04 i Sinnersmåla, Mörlunda (H) (PLF MÖR-F-4806 Mörlunda C:2).

Eric **Olofsson.**
Född 1787-04-28 i Sinnersmåla, Mörlunda (H) (PLF MÖR-F-5029 Mörlunda C:2).

Lisa **Olofsdotter.**
Född 1787-04-28 i Sinnersmåla, Mörlunda (H) (PLF MÖR-F-5030 Mörlunda C:2).

6:99 mf ff mm
Karin (Carin) **Ericsdotter.**
Född 1746 (Fb för Cathrina PLF MÖR-F-4140 Mörlunda C:2, PLF 124.1002.24000 Mörlunda A1:2 1790-94 pag 24).
Död 1797-09-10 i Sinnersmåla, Mörlunda (H) (PLF MÖR-D-3594 Mörlunda C:2).
(Barn 5:49)

Gift 1768-06-26 i Mörlunda (H) (PLF MÖR-V-843 Mörlunda C:2) med föregående ana.

6:100 mf fm ff
Jon (Johan) **Månsson.**
Kyrkvärd.
Född 1745 i Finnagården, Stojby, Gårdsby (G) (L-Å Stenemo).
Död 1790-12-31 i Gårdsby (G) (KGF db 259657).
(Barn 5:50, Far 7:200, Mor 7:201)

Gift 1771 i Gårdsby (G) med efterföljande ana.

Barn:

Måns **Jonsson.**
Född 1772-07-05 i Lillegården, Gasslanda, Gårdsby (G) (NM A I:3 sid 228 1800-1810/KGF fb Catharina 420619/527, KGF 816555).
Död 1821-06-03 i Östergården, Kråkenäs, Gårdsby (G) (L-Å Stenemo, Gårdsby A1:5 1820-28 s 255). (Se 5:50).

Ingebor **Jonsdotter.**
Född 1776 i Lillegården, Gasslanda, Gårdsby (G) (L-Å Stenemo).

Catharina **Jonsdotter.**
Född 1779-02-10 i Lillegården, Gasslanda, Gårdsby (G) (L-Å Stenemo).

Kierstin **Jonsdotter.**
Född 1780-05-21 i Lillegården, Gasslanda, Gårdsby (G) (L-Å Stenemo).

Elin **Jonsdotter.**
Född 1783-03-27 i Lillegården, Gasslanda, Gårdsby (G) (L-Å Stenemo).

Per **Jonsson.**
Född 1787-03-16 i Lillegården, Gasslanda, Gårdsby (G) (L-Å Stenemo).
Död 1787-05-24 i Lillegården, Gasslanda, Gårdsby (G).

Per **Jonsson.**
Född 1788-12-24 i Lillegården, Gasslanda, Gårdsby (G) (L-Å Stenemo).
Död 1788-12-29 i Lillegården, Gasslanda, Gårdsby (G).

Per Gustaf **Jonsson.**
Född 1790-11-09 i Lillegården, Gasslanda, Gårdsby (G) (L-Å Stenemo).
Död 1837 i Blädinge (G) (Disbyt Ingrid M).

6:101 mf fm fm
Sara **Bergesdotter/Börjesdotter.**
Gifta hustrun.
Född 1753 i Torpagården, Tofta, Gårdsby (G) (L-Å Stenemo).
Döpt 1753 i Gårdsby (G) (Lars-Åke S).
Död 1794-06-25 i Lillegården, Gasslanda, Gårdsby (G) (KGF db 259718).

(Barn 5:50, Far 7:202, Mor 7:203)

Första relation med föregående ana.

Andra relation med Måns **Jonasson.**
Gift 1792-08-19 i Gårdsby (G).
Måns Jonasson.
Född 1768-04-17 i Hallagården, Gasslanda, Gårdsby (G) (L-Å Stenemo).

Barn:

Jonas **Månsson.**
Född 1793-01-01 i Lillegården, Gasslanda, Gårdsby (G) (L-Å Stenemo).
Död 1796-02-21 i Mattisgården, Gasslanda, Gårdsby (G).

6:102 mf fm mf
Måns **Hansson Jonsson.**
Bonde.
Född 1748 i Östergården, Kråkenäs, Gårdsby (G) (Hertha N, KGF f för Hans 421316/2).
Död 1817-01-18 i Östergården, Kråkenäs, Gårdsby (G) (Hertha N, (C:3 3/5 sid 286) KGF d 259906,53900 Gårdsby A1:4 1810-20 pag 440).
Begravd i Gårdsby (G) (KGF d 259906).
(Barn 5:51, Far 7:204, Mor 7:205)

Gift 1771 i Söraby (G) (Hertha N, KGF v 118930) med efterföljande ana.

Barn:

Karin (Maria) **Månsdotter.**
Född 1775-03-10 i Östragården, Löfhult, Berg (G) (NM, Hertha N, KGF f 157208/10).
Död 1818-03-18 i Östergården, Kråkenäs, Gårdsby (G) (Hertha N, 53900 Gårdsby A1:4 1810-20 pag 440). (Se 5:51).
Stina **Månsdotter.**
Född 1777-12-12 i Östragården, Löfhult, Berg (G) (Hertha N, KGF 157296/29).
Död 1829-03-15 i Wickensved, Gårdsby (G) (KGF d 259526).
Hans **Månsson.**
Född 1782-01-27 i Gårdsbyn, Kråkenäs, Gårdsby (G) (Hertha N,KGF f för Johan 421914/508, KGF f 421316/2, C:2 1/3 s 60).
Död 1854-08-05 i Lunnagården, Tveta, Gårdsby (G) (C:4 2/2 s 75).

6:103 mf fm mm
Kjerstin **Pettersdotter.**
Hustrun.
Född 1754-04-23 i Vestregården, Löpanäs, Söraby (G) (Hertha N, KGF f för Hans 421316/2, KGF f 558716/3).
Döpt 1754-04-28 i Söraby (G) (Hertha N (Genline C:18)).
Död 1790-01-16 i Östergården, Kråkenäs, Gårdsby (G) (Hertha N C:2 2/3 s 165), KGF d 259628).
Begravd i Gårdsby (G) (KGF d 259628).
(Barn 5:51, Far 7:206, Mor 7:207)

Gift 1771 i Söraby (G) (Hertha N, KGF v 118930) med föregående ana.

6:104 mf mf ff
Brodd **Svensson.**
Rusthållare, Kyrkvärd.
Född 1747-02-13 i Skogseryd, Bälaryd (F) (Disbyt KG, Jkp Bok, fb Bälaryd 1747 s 196, AD Bälaryd A1:3 s 67, Disbyt Annika Höstmad).
Död 1826-08-20 i Skogseryd, Bälaryd (F) (Disbyt KG, Jkp Bok, db Bälaryd s 395).
(Barn 5:52, Far 7:208, Mor 7:209)

Första relation med efterföljande ana.
Gift 1771-06-16 i Flisby (F) (Disbyt KG, Jkp Bok, vb Flisby s 320).

Barn:

Peter **Broddsson.**
Född 1772-02-24 i Skogseryd, Bälaryd (F) (Disbyt KG, Jkp Bok, fb Bälaryd 1772 s 289).
Död 1773-09-19 i Skogsjö, Bälaryd (F) (Disbyt KG, db Bälaryd s 324).

Nils **Rundqvist f Broddsson.**
Född 1773-12-30 i Skogseryd, Bälaryd (F) (Roland J, Vrigstad Wirstorp A1:3,28275,4/5,1802-06 och A1:5,28277,3/6 samt A1:6,28278,3/5 pag 105, Vrigstad 10200 1:4 1792-1808 pag 192, Disbyt KG, Jkp Bok, fb Bälaryd 1773 s 294, fb Bälaryd 1773 s 294).
Död 1814-07-26 i Wirstorp Norregård, Vrigstad (F) (Roland J, Eva S, pag 192, Vrigstad 10600 C:3 db 1829-29 pag 376, db Vrigstad 1814 s 376). (Se 5:52).

Per/Peter Petrus **Broddsson.**
Född 1775-09-25 i Skogseryd, Bälaryd (F) (Disbyt KG, Jkp Bok, fb Bälaryd s 299).
Död 1795-06-20 i Skogseryd, Bälaryd (F) (Disbyt KG, Jkp Bok, db Bälaryd s 346).

Karl Carl **Broddsson.**
Född 1777-10-17 i Skogseryd, Bälaryd (F) (Disbyt KG, Jkp Bok, fb Bälaryd s 306, 10788.4.24100 Bälaryd A1:3 1811-18 0/171, 1078.7.53300 Bälaryd A1:6 1831-1835).
Död 1854-03-07 i Mellangården, Bälarydstorp, Bälaryd (F) (Disbyt KG, Jkp Bok, db Bälaryd s 93).

Sven **Broddsson.**
Född 1780-03-07 i Skogseryd, Bälaryd (F) (Disbyt KG, Jkp Bok, fb Bälaryd s 313, 1078.6.41100 Bälaryd A1:5 1826-31).
Död 1850-03-24 i Skogseryd, Bälaryd (F) (Disbyt KG, Jkp Bok, db Bälaryd s 7).

Anna Stina **Kristina Broddsdotter Brodd.**
Född 1782-09-28 i Skogseryd, Bälaryd (F) (Disbyt KG, fb Bälaryd s 321).
Död 1835-07-24 i Källaryd, Bälaryd (F) (Disbyt KG, db Bälaryd s 419).

Johannes **Broddsson.**
Född 1786-05-04 i Skogseryd, Bälaryd (F) (Disbyt KG, Jkp Bok, fb Bälaryd s 333, 1078.6.43200 Bälaryd A1:5 1826-31).
Död 1857-02-04 i Göljeryd, Bälaryd (F) (Disbyt KG, Jkp Bok, db Bälaryd s 103).

Andra relation med Lena **Månsdotter.**
Gift 1815-04-25 i Östergården, Bälarydstorp, Bälaryd (F) (vb Bälaryd s 285, Bälaryd (F) AI:4 (1819-1825) Bild: 46 Sida: 39).
Lena Månsdotter.
Född 1768-09-18 i Bälaryd (F) (Hfl Bälaryd s 39).
Död 1840-05-04 i Bälaryd (F) (db Bälaryd s 395 (maken Brodd var änkling vid sin död), Bälaryd A1:6 1836-40 s 124).

6:105 mf mf fm
Maja Maria **Jonsdotter.**
Född 1749-01-17 i Berg, Flisby (F) (Disbyt KG, Jkp Bok, fb Flisby 1749 s 485).
Död 1813-11-03 i Skogsjö, Bälaryd (F) (Disbyt KG, Jkp Bok, db Bälaryd s 375).
Begravd 1813-11-14 i Bälaryd (F) (db Bälaryd s 375).
(Barn 5:52, Far 7:210, Mor 7:211)

Gift 1771-06-16 i Flisby (F) (Disbyt KG, Jkp Bok, vb Flisby s 320) med föregående ana.

6:106 mf mf mf
Anders **Jonasson.**
Född 1753-06-13 i Vrigstad (F) (Roland J. Birgit K, Eva S Pag 105, 1818-25, Vrigstad 84500 C:2 fb 1727-72 s 130).
(Barn 5:53)

Gift (Disbyt Inger A) med efterföljande ana.

Barn:

Maria Elisabet **Maja-Lisa Andersdotter.**
Född 1781-09-21 i Wirstorp Norregård, Vrigstad (F) (Roland Johansson, Eva S Pag 105, 1818-25, Vrigstad 84500 C:2 fb 1727-72, fb Vrigstad 1781 s 210, C:2 Vrigstad s 211, Vrigstad A1:4 1792-1808

s 193, A1:5 1809-17 s 193).[34]
Död 1839-01-29 i Östergården, Askaberga, Östra Torsås (G) (Roland J/KGF d 87066, db Östra Torsås s 195.). (Se 5:53).

Fredrika **Andersdotter.**
Född Ev f 8 aug 1784-08-14 i Vrigstad (F) (66900 Vrigstad A1:6 1818-25 pag 218, Vrigstad C:2 1727-93 s 219).

6:107 mf mf mm
Greta **Gudmundsdotter.**
Född 1756-08-27 i Vrigstad (F) (Roland J. Birgit K, Eva S Pag 105, 1818-25, Vrigstad 84500 C:2 fb 1727-72 s 145. Vrigstad A1:4 1792-1808 s 193).
Död 1834-08-05 i Wirstorp Norregård, Vrigstad (F) (db 1834 s 399).
Begravd 1834-08-16 i Vrigstad (F) (db 1834 s 399).
(Barn 5:53, Far 7:214, Mor 7:215)

Gift (Disbyt Inger A) med föregående ana.

6:108 mf mm ff
Per **Persson.**
Född 1725 (228.8.63400 Furuby A1:3 1788-1807 pag 225).
(Barn 5:54)

Gift 1759-11-04 i Furuby (G) (KGF v 191769)[35] med efterföljande ana.

Barn:

Nils **Persson.**
Född 1755-08-29 i Amundsgården, Wästorp, Furuby (G) (228.6.22400 Furuby A1:1 1756-70 pag 410 sid 224).

Stina **Persdotter.**
Född 1762 i Amundsgården, Wästorp, Furuby (G) (228.6.22400 Furuby A1:1 1756-70 pag 410 sid 224).
Död före 1766 i Amundsgården, Wästorp, Furuby (G) (228.6.22400 Furuby A1:1 1756-70 pag 410 sid 224).

Peter **Pärsson.**
Född 1765-06-01 i Amundsgården, Wästorp, Furuby (G) (Eva S, 228.21.21400 Furuby C:2 1726-71 pag 495, KGF f 865203).
Död 1841-06-03 i Ulfvagården, Wästorp, Furuby (G) (KGF d 591733).[36] (Se 5:54).

Stina **Persdotter.**
Född 1767 i Amundsgården, Wästorp, Furuby (G) (228.6.22400 Furuby A1:1 1756-70 pag 410 sid 224).
Död i Amundsgården, Wästorp, Furuby (G) (228.6.22400 Furuby A1:1 1756-70 pag 410 sid 224).

Sven Adolf **Persson.**
Född 1770 i Furuby (G) (228.8.63400 Furuby A1:3 1788-1807 pag 225).

Christian **Persson.**
Född 1776-04-11 i Furuby (G) (228.8.63400 Furuby A1:3 1788-1807 pag 225).

6:109 mf mm fm
Kirstin **Christensdotter.**
Född 1734 (228.8.63400 Furuby A1:3 1788-1807 pag 225).
(Barn 5:54)

Gift 1759-11-04 i Furuby (G) (KGF v 191769)[37] med föregående ana.

---

34 Ö.Torsås A1:7 1815-25 s 230 anger att hon skulle vara född 1781-04-03?

35 Änkemannen Pär Persson från Wästorp Amundsgård och pigan Kirstin ()stersdotter från Jöns Clementsgård.

36 Noterades vid sin död som Undantagsman.

37 Änkemannen Pär Persson från Wästorp Amundsgård och pigan Kirstin ()stersdotter från Jöns Clementsgård.

6:110 mf mm mf
Håkan Håken **Jönsson.**
Född 1767-05-14 i Boatorp, Hornaryd (G) (Söraby A1:3,21748,2/6 Löpanäs Hallagård, 1804-15, KGF f 342277/3).
Döpt 1767-05-24 i Hornaryd (G) Drev-Hornaryd kyrka (KGF f 342277/3).
Död 1846-11-11 i Hallagården, Löpanäs, Söraby (G) (KGF d 240057).
(Barn 5:55, Far 7:220, Mor 7:221)

Gift 1786 i Söraby (G) (KGF v 118943) med efterföljande ana.

Barn:

Kjerstin **Håkansdotter.**
Född 1787-11-17 i Hallagården, Löpanäs, Söraby (G) (Eva S/Söraby A1:3,21748,2/6 Löpanäs Hallagård, 1804-15).
Död 1851-11-18 i Ulfvagården, Wästorp, Furuby (G) (KGF d 591944). (Se 5:55).

Maria **Håkansdotter.**
Född 1790-01-28 i Hallagården, Löpanäs, Söraby (G) (Roland J, KGF f för Jonas 433173, Eva S, Söraby A1:3,21748,2/6 Löpanäs Hallagård 1804-15).
Död 1859-01-24 i Lillegården, Söraby (G) (Eva S, KGF d 240261).

Håkan **Håkansson.**
Född 1792-11-13 i Hallagården, Löpanäs, Söraby (G) (Söraby A1:3,21748,2/6 Löpanäs Hallagård, 1804-15).
Död 1859-05-11 i Lillegården, Söraby (G) (KGF d 240266).

Catarina **Håkansdotter.**
Född 1797-02-27 i Hallagården, Löpanäs, Söraby (G) (Söraby A1:3,21748,2/6 Löpanäs Hallagård, 1804-15).

Per **Håkansson.**
Född 1800-04-18 i Hallagården, Löpanäs, Söraby (G) (Söraby A1:3,21748,2/6 Löpanäs Hallagård, 1804-15, KGF f 433167).
Död 1875-03-25 i Hallagården, Löpanäs, Söraby (G) (KGF d 148352).

Ingrid **Håkansdotter.**
Född 1807-05-01 i Hallagården, Löpanäs, Söraby (G) (KGF f 432859).
Död 1844-02-25 i Hallagården, Löpanäs, Söraby (G) (KGF d 240011).

Johannes **Håkansson.**
Född 1811-03-18 i Hallagården, Löpanäs, Söraby (G) (KGF f 433184).

6:111 mf mm mm
Carin Karin **Håkansdotter.**
Född 1771-04-06 i Smedsgården, Söraby (G) (Söraby A1:3,21748,2/6 Löpanäs Hallagård, 1804-15).
Död 1854-04-04 i Hallagården, Löpanäs, Söraby (G) (KGF d 240160).
(Barn 5:55, Far 7:222, Mor 7:223)

Gift 1786 i Söraby (G) (KGF v 118943) med föregående ana.

6:112 mm ff ff
Olof **Persson Swan Svahn.**
Soldat.
Född 1741 (FamSearch,Knektar i Konga kompani 128 (Grimsnäs) -12 och Rote 132 Moshultamåla nr 11.).[38]
Död 1821-12-20 i Norrgården, Tomeshult, Algutsboda (H) (FamSearch, KGF d 307433).
Begravd 1821-12-30 i Algutsboda (H) (KGF d 307433).
(Barn 5:56)

Första relation med efterföljande ana.
Gift 1763-12-04 i Ljuder (G) (FamSearch, KGF v 15188).[39]

[38] Knektar Konga kompani: nr 128 Grimsnäs nr 12. Född 1741. L: 178. Transporterad till Rote 132 Moshultamåla. Avsked där 23/6 1778. Rote 132 Moshultamåla nr 11. Född 1741. L:178. Först antagen i Rote 128 Grimsnäs 29/8 1759. Avsked på grund av skada i foten.

[39] Soldaten Olof Swan och pigan Maria Persdotter från Grisnäs Storegård.

Barn:

Elin **Olofsdotter.**
Född 1764-09-27 i Storegården, Grisnäs, Ljuder (G) (Lars P, KGF f 886558).
Faddrar: Soldat Jöns **Liljequist.** Drängen Peter **Carlsson.** Eric **Carlsson.** 1738-1822. Hustrun Elin **Gummesdotter.** Pigan Karin **Persdotter.** Pigan Ingierd **Månsdotter.**

Petr Pehr Peter **Olofsson.**
Född 1766-11-06 i Soldattorpet, Grisnäs, Ljuder (G) (KGF fb för Hindrich 31276/32, A1:6,21346,2/6 1805-14, Lars P).
Död 1841-02-16 i Norregården, Läshult Norregård, Ljuder (G) (KGF db 48459). (Se 5:56).

Sven **Olofsson.**
Född 1769-04-04 i Grisnäs, Ljuder (G) (Lars P).

Christina **Olofsdotter.**
Född 1771-02-19 i Storegården, Grisnäs, Ljuder (G) (KGF f 83303/10).

Jonas **Olofsson.**
Född 1773-11-03 i Soldattorpet, Grisnäs, Ljuder (G) (KGF 83410/25).

Nils **Olofsson.**
Född 1776-01-19 i Storegården, Grisnäs, Ljuder (G) (KGF f 84186/2).

Johannes **Olofsson.**
Född 1778-06-30 i Mostamåla, Algutsboda (H) (KGF f 827796).

Christina **Olofsdotter.**
Född 1779-10-16 i Tomeshult, Algutsboda (H) (KGF f 827938).
Död 1779-10-17 i Tomeshult, Algutsboda (H) (KGF f 827938).

Christina **Olofsdotter.**
Född 1780-10-11 i Moen, Tomeshult, Algutsboda (H) (Lars P, KGF f 828032).

Catharina **Olofsdotter.**
Född 1786-11-10 i Kållemåla, Norrgården, Tomeshult, Algutsboda (H) (Lars P, KGF f 826616).

Andra relation med Sissa **Månsdotter.**
Gift (AD Algutsboda A1:3 s 355 1782-98).
Sissa Månsdotter.
Född 1753 (AD Algutsboda A1:3 s 355 1782-98).

6:113 mm ff fm
Maria **Persdotter.**
Född 1741-12-06 i Kålshult, Linneryd (G) (FamSearch, Lars P, KGF f 39432/550, KGF f 1109740, Linneryd AI:1 1692-1751 s 263).
Döpt 1741-12-13 i Linneryd (G) (KGF f 39432/550).
Död 1787-12-30 i Norrgården, Tomeshult, Algutsboda (H) (Lars P).
(Barn 5:56, Far 7:226, Mor 7:227)

Gift 1763-12-04 i Ljuder (G) (FamSearch, KGF v 15188)[40] med föregående ana.

6:114 mm ff mf
Hartig Hindrich **Brauer.**
Bruksinspectoren, Bruksbokhållare.
Född 1746-01-23 i Enslöv (N) (A1:4,21344,1/2 1777-99, AD Ljuder Läshult Ng A1:4 s 41 1777-99, KGF f för Fredrica 258042/31, Rolf B:Enslöv C1:2(1741-74 20/29, Inge Ledje, Disbyt).
Död 1804-09-10 i Södregården, Läshult, Ljuder (G) (KGF d 44091).
Begravd 1804-09-16 i Ljuder (G) (KGF d 44091).
(Barn 5:57, Far 7:228, Mor 7:229)

Första relation med Elin **Mattisdotter.**
Utom äktenskap.
Elin Mattisdotter.
Qvinfolket.
Född (KGF f 685864/25 för dottern Sara).

[40] Soldaten Olof Swan och pigan Maria Persdotter från Grisnäs Storegård.

Barn:

Sara **Brauer.**
Född 1765-12-05 i Ormeshaga, Hovmantorp (G) (KGF f 685864/25).

Andra relation med efterföljande ana.
Gift 1768 i Lessebo, Hovmantorp (G) (Disbyt Inge L).

Barn:

Ingrid Margaretha **Brauer.**
Född 1768-11-10 i Hovmantorp (G) (KGF fb för Hindrich 31276/32, Lars P, KGF f 685940/22, AD Hovmantorp C:4 bild 267 s 525, AD Ljuder Läshult Ng A1:4 s 41 1777-99, AD Ljuder A1:9 s 100 1837-42).
Död 1848-02-19 i Norregården, Läshult Norregård, Ljuder (G) (KGF db 170493). (Se 5:57).
Anna Lena **Brauer.**
Född 1769-12-08 i Lessebo, Hovmantorp (G) (KGF f 685973/30, Disbyt Inge L).
Maria Catharina **Brauer.**
Född 1771-01-16 i Lessebo, Hovmantorp (G) (A1:4,21344,1/2 1777-99, AD Ljuder Läshult Ng A1:4 s 41 1777-99, KGF f 686008/1).
Död 1789-12-15 i Fägerstad, Hovmantorp (G) (KGF d 380531).
Ulrica **Brauer.**
Född 1772-12-17 i Lessebo, Hovmantorp (G) (KGF f 642840/21).
Död 1773-02-25 i Lessebo, Hovmantorp (G) (KGF d 380912).
Lorans Lorenti Hindrik Hindrich **Brauer.**
Född 1779-11-21 i Stenfors, Tingsås (G) (KGF f 311399/543, A1:21344,1/2 1777-99, 446.4.46500 Ljuder A1:6 1805-14, 446.4.46500 Ljuder A1:6 1805-09 pag 136, AD Ljuder A1:4 s 41 1777-99, A1:6 s 131).
Död 1858-09-14 i Lessebo, Hovmantorp (G) (KGF 391401).
Fredrica **Brauer.**
Född 1787-09-19 i Södregården, Läshult, Ljuder (G) (KGF f 268042/31, AD Ljuder Läshult Ng A1:4 s 41 1777-99).
Död 1850 i Bräkne-Hoby (K) (Disbyt Inge L).

6:115 mm ff mm
Maja Maria Martha Christina Stina **Appelqvist.**
Fru, Madame, Inspectorskan.
Född 1743-09-20 i Fetebo, Hovmantorp (G) (A1:21344,1/2 1777-99, KGF f för Fredrica 258042/31, AD Ljuder Läshult Sg AD A1:3 s 53 17772-76, Läshult Ng A1:4 s 41 1777-99, Ljuder 446.3.24000 A!:5 1799-1804 pag 458, Disbyt Inge L).
Död 1812-10-15 i Södregården, Läshult, Ljuder (G) (KGF d 45157).
Begravd 1812-10-18 i Ljuder (G) (KGF d 45157).
(Barn 5:57, Far 7:230, Mor 7:231)

Gift 1768 i Lessebo, Hovmantorp (G) (Disbyt Inge L) med föregående ana.

6:116 mm fm ff
Måns **Johansson.**
Född 1720-11-06 i Linneryd (G) (Dispos Thomas J, Lena K, Linneryd A1:4 1766-76 s 119).
Död 1783-06-30 i Södregården, Vitahult, Linneryd (G) (Dispos Lena K, T Jingskog, KGF d 629631).
Begravd 1783-07-06 i Linneryd (G) (KGF d 629631).
(Barn 5:58, Far 7:232)

Gift 1754-07-02 i Älmeboda (G) (KGF v 19062) med efterföljande ana.

Barn:

Karin **Månsdotter.**
Född 1750 i Linneryd (G) (Dispos Lena K, T Jingskog, Linneryd A1:4 1766-76 s 119).
Märta **Månsdotter.**
Född 1754 i Linneryd (G) (Dispos Lena K, T Jingskog, Linneryd A1:4 1766-76 s 119).

Ingeborg **Månsdotter.**
Född 1761-12-23 i Södregården, Vitahult, Linneryd (G) (Dispos Lena K, KGF f 396187/565, Linneryd A1:4 1766-76 s 119).
Död 1830-09-09 i Södregården, Vitahult, Linneryd (G) (KGF d 165104).[41]
Johannes **Månsson.**
Född 1764-12-02 i Södregården, Vitahult, Linneryd (G) (Dispos Lena K, KGF f 396352/579, Linneryd A1:4 1766-76 s 119).
Sven **Månsson.**
Född 1770-04-09 i Södregården, Vitahult, Linneryd (G) (A1:6,3/6, KGF d 48441 (70 år), KGF f 12686/20, Linneryd A1:4 1766-76 s 119).
Död 1840-09-01 i Mellangården, Grisebo, Ljuder (G) (KGF 48441). (Se 5:58).
Ingrid **Månsdotter.**
Född 1773-06-02 i Södregården, Vitahult, Linneryd (G) (Dispos Lena K, KGF f 12830).

6:117 mm fm fm
Karin **Svensdotter.**
Född 1736-03-15 i Norregården, Wideboda, Linneryd (G) (Dispos Lena K, KGF f 39112/512, KGF f 1109421, Linneryd A1:4 1766-76 s 119).
Döpt 1736-03-21 i Linneryd (G) (KGF f 39112/512).
Död 1802-06-01 i Södregården, Vitahult, Linneryd (G) (KGF d 43843).
Begravd 1802-06-03 i Linneryd (G) (KGF d 43843).
(Barn 5:58, Far 7:234, Mor 7:235)

Gift 1754-07-02 i Älmeboda (G) (KGF v 19062) med föregående ana.

6:118 mm fm mf
Carl **Persson.**
Född 1740-09-05 i Skrämbohult, Algutsboda (H) (KGF f för Johanna/Catharina 84201/17, KGF d 42346, Disbyt Per C, KGF f 824226).
Döpt 1740-09-14 i Algutsboda (H) (KGF f 824226).
Död 1785-01-09 i Mellangården, Grisebo, Ljuder (G) (KGF d 42346).
Begravd 1785-01-16 i Ljuder (G) (KGF d 42346).
(Barn 5:59, Far 7:236, Mor 7:237)

Gift 1770-12-28 i Ljuder (G) (KGF v 15427) med efterföljande ana.

Barn:

Karin **Carlsdotter.**
Född 1771-10-06 i Mellangården, Grisebo, Ljuder (G) (KGF f 83328/33).
Död 1771-10-19 i Mellangården, Grisebo, Ljuder (G) (KGF d 40819).
Johannes Johan **Carlsson.**
Född 1773-07-02 i Mellangården, Grisebo, Ljuder (G) (KGF f 83402/17).
Catharina **Carlsdotter.**
Född 1776-07-12 i Mellangården, Grisebo, Ljuder (G) (A1:6,3/6, KGF f 84201/17).
Död 1846-12-13 i Mellangården, Grisebo, Ljuder (G) (KGF 170453). (Se 5:59).
Peter **Carlsson.**
Född 1778-08-04 i Mellangården, Grisebo, Ljuder (G) (KGF f 84289/27).
Olof **Carlsson.**
Född 1781-01-25 i Mellangården, Grisebo, Ljuder (G) (KGF f 61209/5).
Död 1785.

6:119 mm fm mm
Elin **Svensdotter.**
Född 1752-08-13 i Askaremåla, Algutsboda (H) (KGF f för Johanna/Catharina 84201/17, KGF f 825268).[42]
Döpt 1752-08-16 i Algutsboda (H) (KGF f 825268, Algutsboda C:2 1750-75 s 57).

41 I ArkivDigital: Linneryd (G) AI:15 (1823-1831) Bild: 114 Sida: 105 har noterats; enka, död 1830, 69 år gammal, utfattig och sjuklig, mindre vetande på gården hos dottern Maria Petersdotter med familj, vilka flyttat till Långasjö 1824

42 ArkivDigital: Ljuder (G) AI:5 (1791-1804) Bild: 304 Sida: 58. Här anges Elin vara född 1752-03-15.

Död 1811-09-29 i Mellangården, Grisebo, Ljuder (G) (KGF d 45066).
Begravd 1811 i Ljuder (G) (KGF d 45066).
(Barn 5:59, Far 7:238, Mor 7:239)

Första relation med föregående ana.

Andra relation med Peter **Svensson.**
Gift 1786-03-15 i Ljuder (G) (KGF v 15896).
Peter Svensson.
Född 1758-03-15 i Norregården, Vide, Ljuder (G) (KGF v 15896, KGF f 454/15, ArkivDigital: Ljuder (G) AI:4 (1777-1799) Bild: 66 Sida: 107).
Döpt 1758-03-19 i Ljuder (G) (KGF f 454/15).

Barn:

Sven **Petersson.**
Född 1786-12-25 i Mellangården, Grisebo, Ljuder (G) (KGF f 61427/38, ArkivDigital: Ljuder (G) AI:4 (1777-1799) Bild: 66 Sida: 107).
Ingeborg **Petersdotter.**
Född 1789-01-20 i Mellangården, Grisebo, Ljuder (G) (KGF f 268471/2, ArkivDigital: Ljuder (G) AI:4 (1777-1799) Bild: 66 Sida: 107).
Ingrid **Petersdotter.**
Född 1791-01-04 i Mellangården, Grisebo, Ljuder (G) (KGF f 268534/1, ArkivDigital: Ljuder (G) AI:4 (1777-1799) Bild: 66 Sida: 107).

6:120 mm mf ff
Gudmund **Jonasson.**
Brukare.
Född 1724-06-01 i Nottrakulla, Linneryd (G) (KGF f Carl 396400/585, KGF f 33335/535, A1:4,21315,5/12,1766-76, Disbyt B Gjerling).
Döpt 1724-06-07 i Linneryd (G) (A1:4,21315,5/12,1766-76).
Död 1801-06-16 i Mellangården, Bredebäckshult, Linneryd (G) (Disbyt B Modin-Gjerling).
Begravd 1801-06-21 i Linneryd (G).
(Barn 5:60, Far 7:240, Mor 7:241)

Gift 1747-11-22 i Linneryd (G) (KGF v 14667, Linneryd C:1,5/6 s 484) med efterföljande ana.

Barn:

Botil **Gummesdotter.**
Född 1748-06-25 i Blötvik, Linneryd (G) (KGF f 39857/538, A1,21315,5/12, 1766-76,C:2,1/7 s 8).
Död 1748-06-25 i Blötvik, Linneryd (G) (KGF d 38847).
Jonas **Gummesson.**
Född 1748-06-25 i Blötvik, Linneryd (G) (A1:4,21315,2/2, 1766-76, Linneryd C:2,1/7 s 8)).
Död 1792-01-02 i Mellangården, Bredebäckshult, Linneryd (G) (KGF d 42962).
Daniel **Gummesson.**
Född 1750-06-24 i Mellangården, Bredebäckshult, Linneryd (G) (KGF f 379396/646, Linneryd C:2,1/7 s 8).
Per **Gummesson.**
Född 1752-11-24 i Mellangården, Bredebäckshult, Linneryd (G) (KGF f 379368/739, Linneryd C:2,1/7 s 66).
Död 1830-04-10 i Dångemåla, Södra Sandsjö (G) (KGF d 47396).
Nils **Gummesson.**
Född 1756-02-24 i Södergården, Bredebäckshult, Linneryd (G) (KGF f 395858/510, Linneryd C:2,2/7 s 110)).
Död 1756-04-18 i Mellangården, Bredebäckshult, Linneryd (G) (KGF d 39510, Linneryd C:2,6/7 s 599).
Carl **Gummesson.**
Född 1757-06-06 i Norregården, Bredebäckshult, Linneryd (G) (KGF f 395949/532, Linneryd C:2,2/7 s 124).

Död 1758-10-27 i Mellangården, Bredebäckshult, Linneryd (G) (KGF d 39726, Linneryd C:2,7/7 s 612).

Nils **Gummesson.**
Född 1759-09-09 i Mellangården, Bredebäckshult, Linneryd (G) (A1:4,21315,2/3, 1766-76, Linneryd C:2,2/7 s 157).

Carl **Gummesson.**
Född 1762-12-24 i Norregården, Bredebäckshult, Linneryd (G) (KGF f 396400/585, Linneryd C:2,3/7 s 214).
Död 1830-03-19 i Mellangården, Bredebäckshult, Linneryd (G) (KGF d 165081). (Se 5:60).

Anders **Gummesson.**
Född 1766-06-13 i Mellangården, Bredebäckshult, Linneryd (G) (A1:4,21315,2/3, 1766-76. Linneryd C:2,3/7 s 277).
Död 1792-06-29 i Nottrakulla, Linneryd (G) (KGF d 43006).

6:121 mm mf fm
Karin **Danielsdotter.**
Född 1729-08-28 i Blötvik, Linneryd (G) (KGF f 33665/535, Linneryd C:1,2/6 s 120)).
Döpt 1729-08-31 i Linneryd (G) (KGF f 33665/535).
Död 1798-03-19 i Barkaregården, Skogsryd, Linneryd (G) (KGF d 43435).
Begravd 1798-03-25 i Linneryd (G) (KGF d 43435).
(Barn 5:60, Far 7:242, Mor 7:243)

Gift 1747-11-22 i Linneryd (G) (KGF v 14667, Linneryd C:1,5/6 s 484) med föregående ana.

6:122 mm mf mf
Jonas **Carlsson.**
Bonde, Gifte mannen.
Född 1726-02-05 i Blötvik, Linneryd (G) (Disbyt B Gjerling, KGF f 33453/509).
Döpt 1726-02-13 i Linneryd (G) (KGF f 33453/509).
Död 1802-04-06 i Norregården, Kroksjöbo, Tingsås (G) (Disbyt B Gjerling, KGF d 264982).
Begravd 1802-04-11 i Tingsås (G) (KGF d 264982).
(Barn 5:61, Far 7:244, Mor 7:245)

Gift 1753-03-07 i Tingsås (G) (KGF v 90439) med efterföljande ana.

Barn:

Maria **Jonasdotter Johansdotter.**
Född 1766-12-25 i Norregården, Kroksjöbo, Tingsås (G) (KGF f för Gudmund/Gumme 14879/26, Disbyt B Gjerling).
Död 1840-12-30 i Mellangården, Bredebäckshult, Linneryd (G) (KGF d 166262). (Se 5:61).

6:123 mm mf mm
Cathrina Karin **Persdotter.**
Enkan.
Född 1723-07-05 i Kroksjöbo, Tingsås (G) (Disbyt B Gjerling, KGF f 456873/518).
Döpt 1723-07-14 i Tingsås (G) (KGF f 456873/518).
Död 1809-07-29 i Norregården, Kroksjöbo, Tingsås (G) (Disbyt B Gjerling, KGF d 264811).
Begravd 1809 i Tingsås (G) (KGF d 264811).
(Barn 5:61, Far 7:246, Mor 7:247)

Gift 1753-03-07 i Tingsås (G) (KGF v 90439) med föregående ana.

6:124 mm mm ff
Olof **Gummesson Gudmundsson.**
Född 1735-04-27 i Södergården, Öljemåla, Linneryd (G) (FS (AFN:238T-725), KGF 39060/530, Lars P).
Död 1783-03-24 i Öljeholm, Linneryd (G) (FS).
(Barn 5:62, Far 7:248, Mor 7:249)

Gift 1758-04-12 i Nöbbele (G) (FS) med efterföljande ana.

Barn:

Christina **Olofsdotter.**
Född 1761-04-06 i Kåramåla, Nöbbele (G) (FS (AFN:238S-WT7)).
Död 1821-03-18 i Hammarnäs, Linneryd (G) (FS).

Elin **Olofsdotter.**
Född 1766-03-12 i Kåramåla, Nöbbele (G) (FS (AFN:238T-7C1)).

Gumme **Olsson Olofsson.**
Född 1770-12-08 i Södergården, Öljemåla, Linneryd (G) (AD Linneryd A1:12 1806-12 s 58, 833.21.65100 Linneryd A!:15 1823-31 s 72, KGF f 12915/72).
Död 1840-03-03 i Öljeholm, Linneryd (G) (KGF d 166216). (Se 5:62).

Catharina **Olofsdotter.**
Född 1774-09-04 i Öljemåla, Linneryd (G) (FS (AFN:238T-7FF)/KGF fb 12944/49).

Magnus **Olofsson.**
Född 1777-11-13 i Öljemåla, Linneryd (G) (FS (AFN:238T-7GM)).

6:125 mm mm fm
Ingrid **Månsdotter.**
Född 1741-09-25 i Bredebäckshult, Linneryd (G) (FS (AFN:238T-7BS)).
Död 1818-03-20 i Öljeholm, Linneryd (G) (FS).
(Barn 5:62, Far 7:250, Mor 7:251)

Gift 1758-04-12 i Nöbbele (G) (FS) med föregående ana.

6:126 mm mm mf
Gudmund **Carlsson.**
Född 1734-03-17 i Kullagården, Ljuder (G) (KGF f 61253/6 för Helena, 446.3.4100 Ljuder Hsf 1791-98 s67, KGF f 83995/8).
Döpt 1734-03-24 i Ljuder (G) (KGF f 83995/8).
Död 1812 i Westergården, Skruv, Ljuder (G) (446.5.80500 Ljuder A1:7 s 87).
(Barn 5:63, Far 7:252, Mor 7:253)

Första relation med Kirstin **Andersdotter.**
Gift 1765-12-26 i Ljuder (G) (KGF v 15253).
Kirstin Andersdotter.
Född 1750-03-24 i Westergården, Skruv, Ljuder (G) (KGF v 15253, KGF f 108/10, 446.37.44000 Ljuder A1:2 1747-71 s 474).
Döpt 1750-04-01 i Ljuder (G) (KGF f 108/10).
Död 1769-12-05 i Westergården, Skruv, Ljuder (G) (KGF d 40664).
Begravd 1769-12-10 i Ljuder (G) (KGF d 40664).

Andra relation med efterföljande ana.
Gift 1770-12-26 i Ljuder (G) (KGF v 15423).

Barn:

Ej namngiven **Gummesson.**
Född 1773-06-27 i Westergården, Skruv, Ljuder (G) (KGF f 83401/34).
Död 1773-07-04 i Ljuder (G) (KGF f 83401/34).

Maria Maja **Gummesdotter.**
Född 1774-09-21 i Westergården, Skruv, Ljuder (G) (KGF f för Martha Stina 31342/3, 446.1.4100 Ljuder A1:5 1791-98 s 67).
Död 1844-04-30 i Norregården, Grisebo, Ljuder (G) (KGF d 48797).

Kirstin **Gummesdotter.**
Född 1777-01-15 i Westergården, Skruv, Ljuder (G) (446.1.4100 Ljuder A1:15 1791-98 s 67, KGF f 84224/5).
Död 1811-06-09 i Westergården, Skruv, Ljuder (G) (KGF d 45038).

Helena Lena **Gummesdotter.**

Född 1782-02-17 i Westergården, Skruv, Ljuder (G) (AD Linneryd A1:12 1806-12 s 58, 833.21.65100 Linneryd A!:15 1823-31 s 72, KGF f 12915/72).
Död 1858-03-26 i Öljeholm, Linneryd (G) (KGF d 168590). (Se 5:63).

6:127 mm mm mm
Margareta **Jonasdotter.**
Född 1754-01-13 i Gummekulla, Ljuder (G) (KGF f 61253/6 för Helena, KGF f 1005/3, 446.3.4100 Ljuder A1:5 1791-98 s 67, 446.19.59800 Ljuder 1732-56 s 169).
Döpt 1754-01-20 i Ljuder (G) (KGF f 1005/3, 446.19.59800 Ljuder C:3 1732-56 s 169).
Död 1829-11-15 i Norregården, Grisebo, Ljuder (G) (KGF d 47451).
Begravd 1829-11-22 i Ljuder (G) (KGF d 47451).
(Barn 5:63, Far 7:254, Mor 7:255)

Gift 1770-12-26 i Ljuder (G) (KGF v 15423) med föregående ana.

Generation VII

7:128 ff ff ff f
Måns **Staffansson Hane.**
Kyrkiowärden.
Född 1668 i Fagrasjö, Älmeboda (G) (Hans H).
Död 1756-04-22 i Fagrasjö, Älmeboda (G) (Hans H, KGF d 239038, Hertha N).
Begravd 1756-05-02 i Älmeboda (G) (KGF d 239038).
(Barn 6:64, Far 8:256, Mor 8:257)

Gift 1695-07-07 i Älmeboda (G) (Hans H, KGF v 96794) med efterföljande ana.

Barn:

Kirstin **Månsdotter.**
Född 1700-01-19 i Fagrasjö, Älmeboda (G) (Hans H, KGF f 393986/502, Hertha N).
Nils **Månsson.**
Född 1701-04-05 i Fagrasjö, Älmeboda (G) (Hans H, KGF f 394030/512, Hertha N).
Karin **Månsdotter.**
Född 1703-03-30 i Fagrasjö, Älmeboda (G) (Hans H).
Död 1768 i Linneryd (G) (Hertha N).
Magnus **Månsson.**
Född 1706-12-05 i Fagrasjö, Älmeboda (G) (Hans H, KGF f 394502/527/FS(AFN:238S-M5P),Älmeboda A1:1 1728-34 s 279, Älmeboda A1:2 1735-41 s 275, 863.27.5500 Älmeboda A1:5 1770).
Död 1788-05-10 i Lummelunda, Älmeboda (G) (KGF d 253782/FS).
Torkel **Månsson.**
Född 1709-01-05 i Fagrasjö, Älmeboda (G) (Hans H).
Död 1709 i Fagrasjö, Älmeboda (G) (Hans H).
Martha **Månsdotter.**
Född 1712.
Ingeborg **Månsdotter.**
Född 1716-11-02 i Fagrasjö, Älmeboda (G) (Hans H, KGF f 428413/46).
Död 1788-05-05 i Lekaremåla, Älmeboda (G) (Hans H, KGF d 253501).
Staffan **Månsson.**
Född 1722-12-10 i Fagrasjö, Älmeboda (G) (KGF v 100113, Hans H, KGF f 399650/56, Älmeboda A1:1 1728-34 s 279,Älmeboda A1:2 1735-41 s 275, Älmeboda A1:2 1755-60 s 259, Älmeboda A1:5 1770-75 s 95).
Död 1788-03-13 i Fagrasjö, Älmeboda (G) (KGF d 253789, Älmeboda A1:7 1787-91 s 85). (Se 6:64).

7:129 ff ff ff m
Karin **Persdotter.**
Född 1678 i Bänkeboda, Älmeboda (G) (Hans H, Hertha N).

Död omkring 1761 i Fagrasjö, Älmeboda (G) (Ivan J).
Begravd omkring 1761 i Älmeboda (G) (Ivan J).
(Barn 6:64, Far 8:258, Mor 8:259)

Gift 1695-07-07 i Älmeboda (G) (Hans H, KGF v 96794) med föregående ana.

7:130 ff ff fm f
Mattis **Nilsson.**
Född 1669 i Abrahamshult, Älmeboda (G) (Hans H, KGF f för Bengta 394136).
Död 1749-12-28 i Abrahamshult, Älmeboda (G) (Hans H, KGF d 38979).
Begravd 1749-12-28 i Älmeboda (G) (KGF d 38979).
(Barn 6:65, Far 8:260, Mor 8:261)

Gift 1702-09-21 i Älmeboda (G) (Hans H) med efterföljande ana.

Barn:

Bengta **Mattisdotter.**
Född 1704-04-24 i Abrahamshult, Älmeboda (G) (Hans H, KGF f 394136/513).
Nils **Mattisson.**
Född 1707-08-17 i Abrahamshult, Älmeboda (G) (Hans H, KGF f 394530/12).
Nils **Mattisson.**
Född 1712-09-13 i Abrahamshult, Älmeboda (G) (Hans H, KGF f 428342/39).
Bengta **Mattisdotter.**
Född 1715-05-16 i Abrahamshult, Älmeboda (G) (Hans H, KGF f 428204/31).
Död 1772-04-12 i Norregård, Holmahult, Södra Sandsjö (G) (Hans H).
Börje Berge **Mattisson.**
Född 1718-03-02 i Abrahamshult, Älmeboda (G) (Hans H, KGF f 399384/12).
Jacob **Mattisson.**
Född 1719-07-28 i Abrahamshult, Älmeboda (G) (Hans H, KGF f 399473/33).
Död 1798-03-26 i Östregården, Kålleboda, Älmeboda (G) (KGF d 260824).
Nils **Mattisson.**
Född 1722-06-16 i Abrahamshult, Älmeboda (G) (Hans H, KGF f 399623/28).
Död före 1760 i Abrahamshult, Älmeboda (G) (Hans H).
Karin **Matthesdotter.**
Född 1725-10-11 i Abrahamshult, Älmeboda (G) (KGF v 100113, Hans H, KGF f 400904/46, Älmeboda A1:4 1765-70 s 37).
Död uppskattat 1762 i Fagrasjö, Älmeboda (G) (Hans H).[43] (Se 6:65).

7:131 ff ff fm m
Kerstin **Börjesdotter.**
Född 1684 i Askaremåla, Älmeboda (G) (Hans H, KGF f för Bengta 394136).
Död 1745-04-14 i Abrahamshult, Älmeboda (G) (Hans H, KGF d 38352).
Begravd 1745-04-14 i Älmeboda (G) (KGF d 38352).
(Barn 6:65, Far 8:262, Mor 8:263)

Gift 1702-09-21 i Älmeboda (G) (Hans H) med föregående ana.

7:132 ff ff mf f
Pär **Jonsson.**
Född 1684-12.. i Bökevara, Algutsboda (H) (KGF f 267963/17 för Månss, AD Ljuder A1:2 s 371 1757-61, Konga härad 443).
Död 1759-07-09 i Nickalycke, Ljuder (G) (KGF d 39782).
Begravd 1759-07-15 i Ljuder (G) (KGF d 39782).
(Barn 6:66, Far 8:264, Mor 8:265)

Första relation med efterföljande ana.
Gift 1712-05-17 i Ljuder (G) (Disbyt Hans H).

[43] Enligt mantalslängden för Karins make Staffan Månsson för år 1761 noteras Staffan som gift, men år 1762 som änkling.

Barn:

Anders **Persson.**
Född 1712-09-29 i Nickalycke, Ljuder (G) (Hans H, KGF f 1275/7).
Död 1712-10-26.

Jonas **Persson Petersson.**
Född omkring 1713-10.. i Nickalycke, Ljuder (G) (Hans H, KGF f 1615/24, Konga härad 629).
Död 1776-07-18 i Wästergården, Kråksjö, Ljuder (G) (Hans H, KGF d 41602).

Jon **Pärsson.**
Född 1715-05-05 (AD Ljuder A1:3 s 145).

Måns **Pärsson.**
Född 1716-09-17 i Nickalycke, Ljuder (G) (KGF f för Martha 7091/13, AD Ljuder A1:2 s 371 1757-61, KGF f 267963/17, Konga dombok 629-30).
Död 1781-04-06 i Nickalycke, Ljuder (G) (KGF d 42056, Konga dombok 630).

Matthes **Pärsson Algutin.**
Född 1719-06-18 i Nickalycke, Ljuder (G) (Hfl 1787-91, Hans H, KGF f 267999/7, AD Ljuder A1:1 s 265 1726-32).
Död 1791-12-11 i Norregården, Kavsjömåla, Älmeboda (G) (Hans H, KGF d 260869). (Se 6:66).

Märtha **Pehrsdotter.**
Född 1723-10-23 i Nickalycke, Ljuder (G) (KGF f 7373/29).
Död 1769-02-10 i Nickalycke, Ljuder (G) (KGF d 40544).

Anders **Pehrsson.**
Född 1725-09-19 i Nickalycke, Ljuder (G) (KGF f 7263/23).

Elisabeth **Persdotter.**
Född (AD Ljuder A1:1 s 265 1726-32).

Andra relation med Kirstin **Börjesdotter.**
Gift 1742-10-16 i Ljuder (G) (KGF v 14489).
Kirstin Börjesdotter.
Född 1711 (AD Ljuder A1:2 s 371 1757-61, KGF v 14489, Konga härad 443).
Död 1783-02-11 i Nickalycke, Ljuder (G) (KGF d 42203).
Begravd 1783-02-16 i Ljuder (G) (KGF d 42203).

Barn:

Måns **Pehrsson.**
Född 1743-03-17 i Nickalycke, Ljuder (G) (KGF f 83613/7, Ad Ljuder A1:2 s 371 1757-61).

7:133 ff ff mf m
Elin **Månsdotter.**
Född 1682 i Ljuder (G) (KGF f 267963/17 för Månss, Disbyt Hans H, Konga härad 442).
Död 1741-08-25 i Nickalycke, Ljuder (G) (KGF d 37782).
Begravd 1741-08-30 i Ljuder (G) (KGF d 37782).
(Barn 6:66, Far 8:266)

Första relation med Anders **Nilsson.**
Gift i Ljuder (G) (Håkan H).
Anders Nilsson.
Född 1672 i Ljuder (G) (Hans H, Konga härad 442).
Död 1711-08-03 i Nickalycke, Ljuder (G) (Hans H).

Barn:

Karin **Andersdotter.**
Född 1702-04-28 i Nickalycke, Ljuder (G) (Hans H, KGF f 534/17, Konga härad 442).
Död (Konga härad 442).

Sissa **Andersdotter.**
Född 1703-12-18 i Nickalycke, Ljuder (G) (Hans H).
Död (Konga härad 442).

Elin **Andersdotter.**

Född 1705-06-25 (Konga härad 442).
Död (Konga härad 442).

Johan **Andersson.**
Född 1708-05-30 (Konga härad 442).
Död före 1719 (Konga härad 442).

Håkan **Andersson.**
Född 1710-04.. (Konga härad 442).
Död (Konga härad 442).

Andra relation med föregående ana.

7:136 ff fm ff f
Nils **Persson.**
Född 1697-12-18 (AD Linneryd A1:3 1752-65 s 323).
(Barn 6:68)

Gift med efterföljande ana.

Barn:

Måns **Nilsson.**
Född 1721-06-17 i Giöljahult, Linneryd (G) (KGF f 33150/518).

Ingier **Nilsdotter.**
Född 1721-06-17 i Giöljahult, Linneryd (G) (KGF f 33143/519).

Ingrid **Nilsdotter.**
Född 1727-12-02 i Giöljahult, Linneryd (G) (KGF f 33569/556).

Pehr **Nilsson.**
Född 1731-05-08 i Siggahult, Linneryd (G) (HflA1:5,21316,3/5, AD Linneryd Frygggestorp A1:4 s 993 1766-76, KGF f 33776/528).
Död 1785-04-17 i Fryggestorp, Linneryd (G) (KGF d 42375). (Se 6:68).

Måns **Nilsson.**
Född 1736-07-05 i Siggahult, Linneryd (G) (KGF f 39127/528).

7:137 ff fm ff m
Karin **Åkesdotter.**
Född 1693 (AD Linneryd A1:3 1752-65 s 323).
Död 1783-02-14 i Siggahult, Linneryd (G) (KGF d 42205).
Begravd 1783-02-23 i Linneryd (G) (KGF d 42205).
(Barn 6:68)

Gift med föregående ana.

7:138 ff fm fm f
Nils **Birgersson Börgeson.**
Född beräknat 1715 (KGF f 658999/246 för Annika/Anna, Nöbbele A1:4 1763-78 s 223, KGF d 547766).
Bonde (KGF d 547766).
Död 1754-04-29 i Kåralycke, Nöbbele (G) (KGF d 547766).
(Barn 6:69)

Första relation med Karin **Persdotter.**
Gift (KGF d 547129).
Karin Persdotter.
Född beräknat 1703 (KGF d 547129).
Död 1734-06-20 i Kåralycke, Nöbbele (G) (KGF d 547129).
Begravd 1734-06-30 i Nöbbele (G) (KGF d 547129).

Barn:

Gertrud **Nilsdotter.**
Född 1734-03-01 i Kåralycke, Nöbbele (G) (KGF f 904372).

Andra relation med efterföljande ana.
Gift 1734-12-28 i Linneryd (G) (KGF v 235643).[44]

Barn:

Birger **Nilsson.**
Född 1736-10-17 i Kåralycke, Nöbbele (G) (KGF f 904454).
Anna **Nilsdotter.**
Född 1738-11-20 i Kåralycke, Nöbbele (G) (Hfl A1:5,21316,3/5, KGF f 904533/246, Hfl Nöbbele A1:4 1763-78 s 223). (Se 6:69).
Karin **Nilsdotter.**
Född 1741-05-22 i Kåralycke, Nöbbele (G) (KGF f 904590).
Magnus **Nilsson.**
Född 1743-11-18 i Kåralycke, Nöbbele (G) (KGF f 904671).

7:139 ff fm fm m
Segerid **Persdotter.**
Född mellan 1714 och 1722 (KGF f 658999/246 för Annika/Anna, Nöbbele A1:4 1763-78 s 223).[45]
(Barn 6:69)

Första relation med föregående ana.

Andra relation med Jon **Svensson Lustig.**
Gift 1756-10-14 i Nöbbele (G) (KGF v 193898, Nöbbele A1:4 1763-78 s 223).[46]
Jon Svensson Lustig.
Född 1723 (Knektar i Konga kompani Rote 103 Skarmansmåla nr 8).[47]

Barn:

Pehr **Lustig.**
Född 1757-07-06 i Kåralycke, Nöbbele (G) (KGF f 905205).

7:140 ff fm mf f
Nils **Håkonsson.**
Född beräknat 1689 i Linneryd (G) (KGF d 37562).
Död 1740-02-16 i Flislycke, Linneryd (G) (KGF d 37562, 51 åhr gammal).
Begravd 1740-02-24 i Linneryd (G) (KGF d 37562).
(Barn 6:70)

Gift med efterföljande ana.

Barn:

Ingrid **Nilsdotter.**
Född 1724-01-04 i Flislycke, Linneryd (G) (KGF f 33304/504).
Sven **Nilsson.**
Född 1726-12-24 i Flislycke, Linneryd (G) (KGF f 33512/501).
Håkon **Nilsson.**
Född 1731-07-20 i Flislycke, Linneryd (G) (KGF f 33786/537, A1:7,21318,4/5 1785-88, AD Linneryd A1:5 s 443 1777-79).
Död 1801-05-04 i Östregården, Gatehult, Linneryd (G) (KGF d 43732). (Se 6:70).

7:141 ff fm mf m
Elin **Svensdotter.**
Född beräknat 1688 i Linneryd (G) (KGF d 40130).
Död 1764-05-05 i Flislycke, Linneryd (G) (KGF d 40130).

---

[44] Enklingen Nils Börjesson från Kåralycke Nöbbele sochen och pigan Sigrid Persdotter från Kullen.

[45] Otydligt i Hfl

[46] Afsk. Corporalen Jon Lustig från Stångsmåla och enkan Segrid Pehrsdotter från Kåralycke.

[47] Född 1723. L:160. Fången i Demin 18/1 1759 men återtagen i Malchin och ankommen till huvudarmén 31/5 1760.

Begravd 1764-05-13 i Linneryd (G) (KGF d 40130).
(Barn 6:70)

Gift med föregående ana.

7:144 ff mf ff f
Johan **Håkonsson.**
Född 1702 i Furuby (G) (Hans C, Disbyt).
Död 1766 i Furuby (G) (Hans C, Disbyt).
(Barn 6:72)

Gift 1731 (Disbyt Hans C) med efterföljande ana.

Barn:

Pehr **Johansson.**
Född 1732 i Furuby (G) (Hans C, Disbyt).
Död 1805-01-06 i Klintalycke, Hovmantorp (G) (Hans C, Disbyt, KGF d 382838). (Se 6:72).
Elisabeth **Johansdotter.**
Född 1742 i Furuby (G) (Disbyt Hans C).
Död 1743 i Furuby (G) (Disbyt Hans C).
Anders **Johansson.**
Född 1744 i Furuby (G) (Disbyt Hans C).
Död 1744 i Furuby (G) (Disbyt Hans C).
Mertha **Johansdotter.**
Född 1746 i Furuby (G) (Disbyt Hans C).
Död uppskattat 1802 i Furuby (G) (Disbyt Hans C).
Lisbet **Johansdotter.**
Född 1749 i Furuby (G) (Disbyt Hans C).
Död 1784 i Furuby (G) (Disbyt Hans C).

7:145 ff mf ff m
Ingierd **Persdotter.**
Född 1707 i Furuby (G) (Hans C, Disbyt).
Död 1764 i Furuby (G) (Hans C, Disbyt).
(Barn 6:72)

Gift 1731 (Disbyt Hans C) med föregående ana.

7:146 ff mf fm f
Carl **Olsson.**
Född 1705 i Hovmantorp (G) (Disbyt Hans C).
Död 1780-01-12 i Klintalycke, Hovmantorp (G) (Disbyt Hans C, KGF d 3810630).
Begravd 1780-01-23 i Hovmantorp (G) (KGF d 3810630).
(Barn 6:73)

Gift 1729 i Hovmantorp (G) (Disbyt Hans C) med efterföljande ana.

Barn:

Ingrid **Carlsdotter.**
Född i Klintalycke, Hovmantorp (G) (AD A1:1 Hovmantorp Klintalycke s 13 1733-49).
Jon **Carlsson.**
Född 1732 i Klintalycke, Hovmantorp (G) (AD Hovmantorp Klintalycke A1:2 s 438 1760-64).
Kirstin **Carlsdotter.**
Född i Klintalycke, Hovmantorp (G) (AD A1:1 Hovmantorp Klintalycke s 129 1733-49).
Oluf **Carlsson.**
Född 1734 i Klintalycke, Hovmantorp (G) (KGF f 675614/7).
Carl **Carlsson.**
Född 1735 i Klintalycke, Hovmantorp (G) (KGF f 675650/16).

Oluf **Carlsson.**
Född 1736 i Klintalycke, Hovmantorp (G) (AD Hovmantorp Klintalycke A1:2 s 438 1760-64).
Måns **Carlsson.**
Född 1739-10-18 i Klintalycke, Hovmantorp (G) (KGF f 676082/28).
NN (Ulvind) **Carlsson.**
Född 1740 i Klintalycke, Hovmantorp (G) (AD Hovmantorp Klintalycke A1:2 s 438 1760-64).
Karin **Carlsdotter.**
Född 1742-12-06 i Klintalycke, Hovmantorp (G) (Hans C, Disbyt, KGF f 675774/17).
Död 1799-04-01 i Klintalycke, Hovmantorp (G) (Hans C, Disbyt, KGF d 380860). (Se 6:73).
Carl **Carlsson.**
Född 1746-05-14 i Klintalycke, Hovmantorp (G) (AD Hovmantorp Klintalycke A1:2 s 438 1760-64, KGF f 675871/13).
Gumme **Carlsson.**
Född 1750-01-11 i Klintalycke, Hovmantorp (G) (AD Hovmantorp Klintalycke A1:3 s 159 1766-70, KGF f 680049/1).

7:147 ff mf fm m
Kirstin **Jönsdotter.**
Född 1707 i Hovmantorp (G) (Disbyt Hans C, KGF d 380975).
Död 1776-04-04 i Klintalycke, Hovmantorp (G) (Disbyt Hans C, KGF d 380975).
Begravd 1776-04-08 i Hovmantorp (G) (KGF d 380975).
(Barn 6:73)

Gift 1729 i Hovmantorp (G) (Disbyt Hans C) med föregående ana.

7:148 ff mf mf f
Mattes **Jonsson.**
Född beräknat 1720-01.. (KGF f 680059/1 för Jöns, KGF d 380821).
Död 1797-03-04 i Norrgården, Linnehult, Hovmantorp (G) (KGF d 380821).
Begravd 1797-03-12 i Hovmantorp (G) (KGF d 380821).
(Barn 6:74)

Gift med efterföljande ana.

Barn:

Jonas **Matthisson.**
Född 1749-03-04 i Norrgården, Linnehult, Hovmantorp (G) (KGF f 675975/10).
Jonas **Matthisson.**
Född 1752-01-05 i Norrgården, Linnehult, Hovmantorp (G) (KGF f 634801/5 för Elin, AD A1:4 s 137, KGF f 680059/1).
Död 1829-10-10 i Germundegård, Ugnanäs, Hovmantorp (G) (KGF d 386767). (Se 6:74).
Jonas **Matthisson.**
Född 1754-03-31 i Norrgården, Linnehult, Hovmantorp (G) (KGF f 680123/8).
Andreas **Matthisson.**
Född 1759-05-17 i Norrgården, Linnehult, Hovmantorp (G) (KGF f 680265/10).
Anders **Matthisson.**
Född 1763-01-04 i Norrgården, Linnehult, Hovmantorp (G) (KGF f 685777/2).
Catharina **Matthisdotter.**
Född 1768-07-26 i Norrgården, Linnehult, Hovmantorp (G) (KGF f 685932/14).

7:149 ff mf mf m
Stina **Andersdotter.**
Född beräknat 1725 (KGF f 680059/1 för Jöns, KGF d 382891).
Död 1807-01-10 i Storegården, Linnehult, Hovmantorp (G) (KGF d 382891).
Begravd 1807-01-18 i Hovmantorp (G) (KGF d 382891).
(Barn 6:74)

Gift med föregående ana.

7:150 ff mf mm f
Gumme **Nilsson.**
Född 1732 (KGF f 680215/6 för Catharina, AD Hovmantorp Germundegården A1:3 s 142. 340, 538 o 718).
(Barn 6:75)

Gift med efterföljande ana.

Barn:

Peter **Gudmundsson.**
Född 1752-11-09 i Germundegård, Ugnanäs, Hovmantorp (G) (KGF f 680089/30).
Botill **Gudmundsdotter.**
Född 1754-12-16 i Germundegård, Ugnanäs, Hovmantorp (G) (KGF f 680147/30).
Catharina **Gudmundsdotter.**
Född 1757-03-27 i Germundegård, Ugnanäs, Hovmantorp (G) (KGF f 634801/5 för Elin, AD A1:4 s 137, KGF f 680215/6).
Död 1813-11-24 i Ormeshaga, Hovmantorp (G) (KGF d 383092). (Se 6:75).
Stina **Gudmundsdotter.**
Född 1760-02-29 i Germundegård, Ugnanäs, Hovmantorp (G) (KGF f 680293/9).
Ingrid **Gudmundsdotter.**
Född 1761-11-09 i Germundegård, Ugnanäs, Hovmantorp (G) (KGF f 680332/21).
Helena **Gudmundsdotter.**
Född 1763-10-15 i Germundegård, Ugnanäs, Hovmantorp (G) (KGF f 685806/31).
Mathias **Gudmundsson.**
Född 1768-04-18 i Germundegård, Ugnanäs, Hovmantorp (G) (KGF f 685927/9).
Johannes **Gudmundsson.**
Född 1770-02-14 i Germundegård, Ugnanäs, Hovmantorp (G) (KGF f 685978/3).
Johannes **Gudmundsson.**
Född 1772-04-09 i Germundegård, Ugnanäs, Hovmantorp (G) (KGF f 642930/7).

7:151 ff mf mm m
Maja **Larsdotter.**
Född 1727 (KGF f 680215/6 för Catharina, AD Hovmantorp Germundegården A1:3 s 142. 340, 538 o 718).
(Barn 6:75)

Gift med föregående ana.

7:152 ff mm ff f
Per **Gummesson.**
Född beräknat 1718 i Linneryd (G) (Disbyt Lars O).
Död 1744-11-21 i Siggahult, Linneryd (G) (Disbyt Torsten C, KGF d 38319).
Begravd 1744-12-02 i Linneryd (G) (KGF d 38319).
(Barn 6:76, Far 8:304, Mor 8:305)

Gift 1740-06-13 i Linneryd (G) (KGF v 14418) med efterföljande ana.

Barn:

Måns **Pehrsson.**
Född 1741-08-16 i Siggahult, Linneryd (G) (KGF f 12848/53 för Carl. KGF f 39416).
Död 1827-11-08 i Backagård, Skogsryd, Linneryd (G) (KGF d 47070). (Se 6:76).

7:153 ff mm ff m
Elin **Nilsdotter.**
Född 1720 i Linneryd (G) (Disbyt Lars O).
Död 1795-01-01 i Siggahult, Linneryd (G) (KGF d 43183).
Begravd 1795-01-04 i Linneryd (G) (KGF d 43183).
(Barn 6:76, Far 8:306, Mor 8:307)

Första relation med föregående ana.

Andra relation med Håkan **Månsson.**
Gift 1746-05-01 i Linneryd (G) (Disbyt Torsten C, KGF v 14626).
Håkan Månsson.
Född beräknat 1722 (KGF d 42434).
Död 1787-04-30 i Siggahult, Linneryd (G) (KGF d 42543).
Begravd 1787-05-06 i Linneryd (G) (KGF d 42543).

Barn:

Johannes **Håkansson.**
Född 1747-08-24 i Siggahult, Linneryd (G) (Disbyt Torsten C, KGF f 39795).
Död 1821 i Linneryd (G) (Disbyt Torsten C).
Christina **Håkansdotter.**
Född 1751-02-06 i Siggahult, Linneryd (G) (KGF f 379448/672).
Död 1751 i Siggahult, Linneryd (G) (Disbyt Torsten C).
Nils **Håkansson.**
Född 1755-01-28 i Siggahult, Linneryd (G) (Disbyt Torsten C, KGF f 395673/505).
Död 1796 i Linneryd (G) (Disbyt Torsten C).
Peter **Håkansson.**
Född 1763-07-31 i Siggahult, Linneryd (G) (Disbyt Torsten C, KGF f 396267/545).
Död 1782 i Linneryd (G) (Disbyt Torsten C).

7:154 ff mm fm f
Nils **Svensson.**
Född 1722 i Hovmantorp (G) (Disbyt Lars O).
(Barn 6:77)

Gift 1744-11-30 i Linneryd (G) (KGF v 14582, KGF v 235785) med efterföljande ana.

Barn:

Helena **Nilsdotter.**
Född 1745-02-16 i Linneryd (G) (KGF f 12848/53 för Carl, Linneryd A1:7,21318,1/5, Skogsryd Backagård p 90).
Död 1810-11-11 i Barkaregården, Skogsryd, Linneryd (G) (KGF d 44972). (Se 6:77).
Annicka **Nilsdotter.**
Född 1754-04-10 i Backagård, Skogsryd, Linneryd (G) (KGF f 379563/784).

7:155 ff mm fm m
Kerstin **Carlsdotter.**
Född 1723-09-18 i Östregård, Skogsryd, Linneryd (G) (Disbyt Lars O, KGF f 33273/534).
Döpt 1723-09-22 i Linneryd (G) (KGF f 33273/534).
Död 1760-07-30 i Barkaregården, Skogsryd, Linneryd (G) (KGF d 40153).
Begravd 1764-08-05 i Linneryd (G) (KGF d 40153).
(Barn 6:77, Far 8:310, Mor 8:311)

Gift 1744-11-30 i Linneryd (G) (KGF v 14582, KGF v 235785) med föregående ana.

7:162 fm ff fm f
Nils **Tofwesson.**
Född (KGF f 399379 för dottern Elin).
(Barn 6:81)

Gift 1711-11-05 i Älmeboda (G) (KGF v 18635)[48] med efterföljande ana.

Barn:

Per **Nilsson.**
Född 1713-09-30 i Stänkelsmåla, Älmeboda (G) (KGF f 428126).
Elisabet **Nilsdotter.**

[48] Nilss Tofwesson från Stänkelsmåla och pigan Botel Perssdotter. Boende uti Stänkelsmåla.

Född 1715-07-22 i Stänkelsmåla, Älmeboda (G) (KGF f 428208).

Elin **Nilsdotter.**
Född 1718-02-15 i Stänkelsmåla, Älmeboda (G) (Ivan J, KGF f 399379).
Död 1781-06-02 i Stänkelsmåla, Älmeboda (G) (Ivan J, KGF d 253404). (Se 6:81).

Ingred **Nilsdotter.**
Född 1721-03-18 i Stänkelsmåla, Älmeboda (G) (KGF f 399549).

Kirstin **Nilsdotter.**
Född 1726-02-16 i Stänkelsmåla, Älmeboda (G) (KGF f 400670).

7:163 fm ff fm m
Botel **Persdotter.**
Född Beräknat 1691 i Älmeboda (G) (KGF f 399379 för dottern Elin, : Älmeboda (G) AI:1 (1728-1734) Bild: 192 Sida: 365).[49]
(Barn 6:81)

Gift 1711-11-05 i Älmeboda (G) (KGF v 18635)[50] med föregående ana.

7:168 fm fm ff f
Per **Börjesson-Bergesson.**
Född 1675 i Ellingsmåla, Vissefjärda (H) (Bength N).
Död 1748-03-18 i Ellingsmåla, Vissefjärda (H) (PLF3).
(Barn 6:84, Far 8:336, Mor 8:337)

Gift med efterföljande ana.

Barn:

Märta **Persdotter.**
Född 1705 i Vissefjärda (H) (Disbyt Susan P).

Börge **Persson.**
Född 1710 i Vissefjärda (H) (Disbyt Susan P).

Anders **Persson.**
Född 1713 i Vissefjärda (H) (Disbyt Susan P).

Nils **Pehrsson.**
Född 1716 i Ellingsmåla, Vissefjärda (H) (Vb KGF 34274).
Död 1775-01-30 i Västergården, Ingemundebo, Långasjö (H) (KGF d 97136). (Se 6:84).

Karin **Persdotter.**
Född 1720 i Vissefjärda (H) (Disbyt Susan P).
Död 1769 i Vissefjärda (H) (Disbyt Susan P).

Kirstin **Persdotter.**
Född 1723-02-24 i Vissefjärda (H) (Disbyt Susan P, PLF3).

7:169 fm fm ff m
Elin **Månsson.**
Född 1680 (Disbyt Susan P).
(Barn 6:84)

Gift med föregående ana.

7:170 fm fm fm f
Swen **Carlsson.**
Född 1705-02-11 i Västergården, Ingemundebo, Långasjö (H) (KGF fb 129584/3, KGF-Nytt 87 -04, Disbyt Lillian K).
Döpt 1705-02-19 i Långasjö (H) (KGF fb 129584/3).
(Barn 6:85, Far 8:340, Mor 8:341)

Gift med efterföljande ana.

---

[49] Enligt : Älmeboda (G) AI:1 (1728-1734) Bild: 192 Sida: 365 var Botel 22 år då Per föddes, dvs född 1691

[50] Nilss Tofwesson från Stänkelsmåla och pigan Botel Perssdotter. Boende uti Stänkelsmåla.

Barn:

Gertrud **Swensdotter.**
Född 1727-12-10 i Östergården, Ingemundebo, Långasjö (H) (KGF fb 130052/35).
Död 1728-01-22 i Västergården, Ingemundebo, Långasjö (H) (KGF db 36227).
Nils **Swensson.**
Född 1728-12-26 i Västergården, Ingemundebo, Långasjö (H) (KGF fb 130089/35).
Stina (Christina) **Swensdotter.**
Född 1733-05-08 i Västergården, Ingemundebo, Långasjö (H) (KGF fb 194651/17, vb 34274).
Död 1790-07-17 i Västergården, Ingemundebo, Långasjö (H) (KGF d 85363). (Se 6:85).
Carl **Swensson.**
Född 1742-01-17 i Västergården, Ingemundebo, Långasjö (H) (KGF fb 159229/4).
Börge **Swensson.**
Född 1746-07-07 i Västergården, Ingemundebo, Långasjö (H) (KGF fb 192722/24).
Död 1746-09-29 i Västergården, Ingemundebo, Långasjö (H) (KGF db 84674).

7:171 fm fm fm m
Gunnil Gunill **Börjesdotter.**
Född 1710-09-18 i Boomåla, Långasjö (H) (KGF 160703/25).
Döpt 1710-09-25 i Långasjö (H) (KGF fb 160703/25).
(Barn 6:85, Far 8:342, Mor 8:343)

Gift med föregående ana.

7:174 fm fm mm f
Mattes **Månsson.**
Född 1706 i Harebo, Långasjö (H).
Död 1773-11-03 i Norrgården, Harebo, Långasjö (H) (KGF d 97093).
Begravd 1773-11-05 i Långasjö (H) (KGF d 97093).
(Barn 6:87)

Första relation med efterföljande ana.
Gift 1732-06-11 i Långasjö (H) (KGF v 14145).

Barn:

Kirstin **Matthesdotter.**
Född 1733-03-08 i Norrgården, Harebo, Långasjö (H) (KGF f 539769/9).
Kirstin **Matthesdotter.**
Född 1734-12-10 i Norrgården, Harebo, Långasjö (H) (KGF f 539842/43).
Ingier **Matthesdotter.**
Född 1734-12-10 i Norrgården, Harebo, Långasjö (H) (KGF f 539841/43).
Gertrud **Matthesdotter.**
Född 1737-11-20 i Norrgården, Harebo, Långasjö (H) (KGF f 539942/39).
Karin **Mattesdotter.**
Född 1740-04-23 i Norrgården, Harebo, Långasjö (H) (KGF f 159152/17).
Död 1827-01-26 i Norrgården, Harebo, Långasjö (H) (Långasjö A1:12 1825-30 s 347). (Se 6:87).
Måns **Mattesson.**
Född 1743-01-14 i Norrgården, Harebo, Långasjö (H) (KGF f 159265/2).

Andra relation med Ingrid **Olofsdotter.**
Gift 1746-03-23 i Långasjö (H) (KGF v 34246).
Ingrid Olofsdotter.
Född 1724-12-07 i Harebo, Långasjö (H).

Barn:

Pehr **Mattesson.**
Född 1747-01-26 i Norrgården, Harebo, Långasjö (H) (KGF f 159322/7).
Måns **Mattesson.**

Född 1749-01-17 i Norrgården, Harebo, Långasjö (H) (KGF f 159417/3).
Maria **Mattesdotter.**
Född 1751-02-18 i Norrgården, Harebo, Långasjö (H) (KGF f 159523/4).
Måns **Mattesson.**
Född 1753-08-07 i Norrgården, Harebo, Långasjö (H) (KGF f 159659/25).
Jacob **Mattesson.**
Född 1756-03-31 i Norrgården, Harebo, Långasjö (H) (KGF f 159807/12).
NIls **Mattesson.**
Född 1759-01-01 i Norrgården, Harebo, Långasjö (H) (KGF f 130371/501).
Jonas **Mattesson.**
Född 1762-05-28 i Norrgården, Harebo, Långasjö (H) (KGF f 130534/527).
Gertrud **Mattesdotter.**
Född 1766-04-18 i Norrgården, Harebo, Långasjö (H) (KGF f 130737/516).
Peter **Mattesson.**
Född 1769-03-19 i Norrgården, Harebo, Långasjö (H) (KGF f 84791/513).

7:175 fm fm mm m
Botila Bothel **Larsdotter.**
Född beräknat 1709 (KGF v 14145).
Död 1745-08-29 i Norrgården, Harebo, Långasjö (H) (KGF d 84636).
Begravd 1745-09-08 i Långasjö (H) (KGF d 84636).
(Barn 6:87)

Gift 1732-06-11 i Långasjö (H) (KGF v 14145) med föregående ana.

7:186 fm mm fm f
Johan **Nilsson.**
Bonde i Bälshult Ng.
Född 1725 i Gullaskruf, Hälleberga (H) (KGF v 180328).
Död 1798-11.. i Bälshult, Algutsboda (H) (KÅS, KGF d 498115).
Begravd 1798-11-18 i Algutsboda (H) (KÅS, KGF d 498115).
(Barn 6:93)

Gift 1749-09-09 i Algutsboda (H) (KGF v 180328) med efterföljande ana.

Barn:

Peter **Johansson.**
Född 1752 (KÅS).
Johan **Johansson.**
Född 1754 (KÅS).
Elisabet Lisbeth **Johansdotter.**
Född 1757 i Ålgärdehult, Algutsboda (H) (AD Algutsboda A1:4 1799-1807 s 325, KÅS).
Död 1818-10-27 i Bälshult, Algutsboda (H) (KÅS, KGF d 499722). (Se 6:93).

7:187 fm mm fm m
Lisbet **Johansson.**
Född 1723 i Bälshult, Algutsboda (H) (KÅS).
Död 1798-03-16 i Bälshult, Algutsboda (H) (KÅS, KGF d 498065).
Begravd 1798-03-18 i Algutsboda (H) (KÅS, KGF d 498065).
(Barn 6:93)

Gift 1749-09-09 i Algutsboda (H) (KGF v 180328) med föregående ana.

7:188 fm mm mf f
Jon **Svensson.**
Bonde.
Född 1729 i Västergården, Stamphult, Algutsboda (H) (AD A1:1 1757-66 s 505).
(Barn 6:94)

Gift 1753-11-11 i Algutsboda (H) (KGF v 180425) med efterföljande ana.

Barn:

Måns **Jonsson.**
Född 1755-01-13 i Västergården, Stamphult, Algutsboda (H) (KGF f 825538/504).
Anders **Jonsson.**
Född 1756-11-28 i Västergården, Stamphult, Algutsboda (H) (KGF f 828421/48 för Ingrid, AD Algutsboda A1:4 1799-1807 s 338, AD Algutsboda A1:1 1757-66 s 505).
Död 1823-05-03 i Västergården, Stamphult, Algutsboda (H) (KÅS). (Se 6:94).
Maja **Jonsdotter.**
Född 1760-02-16 i Västergården, Stamphult, Algutsboda (H) (KGF f 825991/523).
Död före 1766 i Västergården, Stamphult, Algutsboda (H) (AD Algutsboda A1:1 1757-66 s 505).
Petter **Jonsson.**
Född 1763-10-27 i Västergården, Stamphult, Algutsboda (H) (KGF f 826344).
Peter **Jonsson.**
Född 1765-09-08 i Västergården, Stamphult, Algutsboda (H) (KGF f 826542).
Ingrid **Jonsdotter.**
Född 1769-01-27 i Västergården, Stamphult, Algutsboda (H) (KGF f 826796).
Maria **Jonsdotter.**
Född 1772-03-02 i Västergården, Stamphult, Algutsboda (H) (KGF f 827121/519).

7:189 fm mm mf m
Elin **Johansdotter.**
Född 1735 i Östergården, Stamphult, Algutsboda (H) (AD A1:1 1757-66 s 505, KÅS).
(Barn 6:94)

Gift 1753-11-11 i Algutsboda (H) (KGF v 180425) med föregående ana.

7:190 fm mm mm f
Johan **Nilsson.**
Född 1725 i Sutarekulla, Algutsboda (H) (KGF f 826213 för Stina, KGF f 822718/554).
Döpt 1725-07-11 i Algutsboda (H) (KGF f 822718/554).
(Barn 6:95, Far 8:380, Mor 8:381)

Gift 1745-10-20 i Algutsboda (H) (KGF f 180249) med efterföljande ana.

Barn:

Malin **Johansdotter.**
Född 1750-06-15 i Källekulla, Algutsboda (H) (KGF f 824951/539).
Petter **Johansson.**
Född 1753-08-18 i Källekulla, Algutsboda (H) (KGF f 825363/570).
Stina **Johansdotter.**
Född 1760-09-13 i Källekulla, Algutsboda (H) (KGF f 825040/573).
Stina **Johansdotter.**
Född 1762-02-21 i Källekulla, Algutsboda (H) (KGF f 828421/48 för Ingrid, AD Algutsboda A1:4 1799-1807 s 338, KGF f 826213).
Död i Västergården, Stamphult, Algutsboda (H) (KÅS). (Se 6:95).
Nils **Johansson.**
Född 1765-08-26 i Källekulla, Algutsboda (H) (KGF f 826539).

7:191 fm mm mm m
Elin **Persdotter.**
Född 1729 i Källekulla, Algutsboda (H) (KGF f 826213 för Stina, KGF f 823030/545).
Döpt 1729-07-13 i Algutsboda (H) (KGF f 823030/545).
(Barn 6:95, Far 8:382, Mor 8:383)

Gift 1745-10-20 i Algutsboda (H) (KGF f 180249) med föregående ana.

7:192 mf ff ff f
Johan **Pehrsson.**
Född i Emhult, Ökna (F) (fb Ökna 1721-55 s 107, PLF ÖKN-F-348 för Peter).
(Barn 6:96)

Gift med efterföljande ana.

Barn:

Peter **Johansson.**
Född 1740-11-01 i Lillegården, Embhult, Ökna (F) (fb Ökna 1721-55 s 107, Nils M, Hertha N, Hfl 1804-14 s 78, PLF ÖKN-F-348 Ökna C:1, ArkivDigital: Ökna (F) C:1 (1721-1755) Bild: 58 Sida: 107).
Död 1814-05-06 i Rusthållet Aby läselag, Sinnersta, Tveta (H) (Hfl 1804-14 s 78). (Se 6:96).

Maria **Johansdotter.**
Född 1742-09-02 i Lillegården, Embhult, Ökna (F) (PLF ÖKN-F-376 Ökna C:1).

Jonas **Johansson.**
Född 1744-04-25 i Lillegården, Embhult, Ökna (F) (PLF ÖKN-F-411 Ökna C:1).

Kirstin **Johansdotter.**
Född 1747-12-16 i Lillegården, Embhult, Ökna (F) (PLF ÖKN-F-497 Ökna C:1).

Maria **Johansdotter.**
Född 1747-12-16 i Lillegården, Embhult, Ökna (F) (PLF ÖKN-F-498 Ökna C:1).
Död 1822 i Tveta (H) (Disbyt A-B T).

7:193 mf ff ff m
Annika **Mårtensdotter.**
Född före 1720 i Emhult, Ökna (F) (fb Ökna 1721-55 s 107, PLF ÖKN-F-348 för Peter).
Död 1806-06-10 i Kullboarp, Ökna (F) (PLF MÖR-D-974).
(Barn 6:96)

Gift med föregående ana.

7:194 mf ff fm f
Börje **Michelson.**
Född beräknat 1713-01.. i Mörlunda (H) (fb Mörlunda 1729-1800 s 93).
Död 1790-10-26 i Malmen, Mörlunda (H) (PLF MÖR-D-3231 Mörlunda C:2, Mörlunda C:2 1729-1800 s 513).
(Barn 6:97)

Gift 1737-10-09 i Målilla med Gårdveda (H) (PLF MÅL-V-239 Målilla C:2) med efterföljande ana.

Barn:

Stina (Cherstin) **Börjesdotter.**
Född 1739-11-05 i Boda, Mörlunda (H) (Hertha N, Tveta 1804-14 s,78, fb Mörlunda 1729-1800 s 93, PLF MÖR-F-1971 Mörlunda C:2).
Död 1825-11-27 i Sinnerstad, Mörlunda (H) (PLF MÖR-D-5251 Mörlunda C:2). (Se 6:97).

Pehr Peter **Börjesson.**
Född 1743-09-04 i Sinnerstad, Mörlunda (H) (PLF MÖR-F-2138 Mörlunda C:2).
Död 1795-07-20 i Sinnerstad, Mörlunda (H) (PLF MÖR-D-3492 Mörlunda C:2).

Nils **Börjesson.**
Född 1747-01-10 i Sinnerstad, Mörlunda (H) (PLF MÖR-F-2312 Mörlunda C:2).
Död 1747-03-10 i Sinnerstad, Mörlunda (H) (PLF MÖR-D-1466 Mörlunda C:2).

Brita **Börjesdotter.**
Född 1748-07-20 i Sinnerstad, Mörlunda (H) (PLF MÖR-F-2393 Mörlunda C:2).
Död 1749-08.. i Sinnerstad, Mörlunda (H) (PLF MÖR-D-1570 Mörlunda C:2).

Brita **Börjesdotter.**
Född 1751-03-06 i Sinnerstad, Mörlunda (H) (PLF MÖR-F-2558 Mörlunda C:2).

Nils **Börjesson.**
Född 1755-03-06 i Sinnerstad, Mörlunda (H) (PLF MÖR-F-2149 Mörlunda C:2).

7:195 mf ff fm m
Anna Annica **Nilsdotter.**
Född beräknat 1718-01.. i Mörlunda (H) (fb Mörlunda 1729-1800 s 93, PLF MÅL-V-239 Målilla C:2).
Död 1785-08-25 i Sinnerstad, Mörlunda (H) (PLF MÖR-D-2977 Mörlunda C:2).
(Barn 6:97)

Gift 1737-10-09 i Målilla med Gårdveda (H) (PLF MÅL-V-239 Målilla C:2) med föregående ana.

7:196 mf ff mf f
Jon **Olofsson.**
Född (PLF MÖR-F-2004 Mörlunda C:2).
(Barn 6:98)

Gift med efterföljande ana.

Barn:

Olof **Jonsson.**
Född 1740-07-27 i Siöbo, Mörlunda (H) (Fb för Cathrina PLF MÖR-F-4140 Mörlunda C:2, PLF 124.1002.24000 Mörlunda A1:2 1790-94 pag 24, PLF MÖR-F-2004 Mörlunda C:2).
Död 1807-04-10 i Sinnersmåla, Mörlunda (H) (PLF MÖR-D-4157 Mörlunda C:3). (Se 6:98).
Karin **Jonsdotter.**
Född 1742-09-03 i Siöbo, Mörlunda (H) (PLF MÖR-F-2087).
Död 1742-12-20 i Siöbo, Mörlunda (H) (PLF MÖR-D-1317).
Elin **Jonsdotter.**
Född 1745-02-15 i Siöbo, Mörlunda (H) (PLF MÖR-F-2218).
Jonas **Jonsson.**
Född 1751-05-14 i Siöbo, Mörlunda (H) (PLF MÖR-F-2570).
Död 1753-02.. i Siöbo, Mörlunda (H) (PLF MÖR-D-1702).
Anna **Jonsdotter.**
Född 1754-02-15 i Siöbo, Mörlunda (H) (PLF MÖR-F-2769).

7:197 mf ff mf m
Elin.
Född (PLF MÖR-F-2004 Mörlunda C:2).
(Barn 6:98)

Gift med föregående ana.

7:200 mf fm ff f
Måns **Månsson.**
Enkemannen.
Född 1722-12-08 i Postgården, Tofta, Gårdsby (G) (Utifrån KGF db som anger att han var 76 år., L-Å Stenemo).
Död 1798-07-19 i Backagården, Stojby, Gårdsby (G) (KGF db 259800).
(Barn 6:100, Far 8:400, Mor 8:401)

Gift 1744 med efterföljande ana.

Barn:

Jon (Johan) **Månsson.**
Född 1745 i Finnagården, Stojby, Gårdsby (G) (L-Å Stenemo).
Död 1790-12-31 i Gårdsby (G) (KGF db 259657). (Se 6:100).
Kerstin **Månsdotter.**
Född 1747 i Finnagården, Stojby, Gårdsby (G) (L-Å Stenemo).
Död 1834-11-25 i Backagården, Stojby, Gårdsby (G) (KGF d 260234).
Per **Månsson.**
Född 1761-08-21 i Finnagården, Stojby, Gårdsby (G) (L-Å Stenemo).

7:201 mf fm ff m
Karin **Persdotter.**
Gifta hustrun.
Född 1720 i Finnagården, Stojby, Gårdsby (G) (L-Å Stenemo).
Död 1797-03-19 i Backagården, Stojby, Gårdsby (G) (KGF db 259778).
(Barn 6:100, Far 8:402, Mor 8:403)

Första relation med Jöns **Bengtsson.**
Gift 1732-01-16 i Gårdsby (G) (KGF f 234398).
Jöns Bengtsson.
Född (KGF f 234398).
Död före 1744.

Andra relation med föregående ana.

7:202 mf fm fm f
Börje **Månsson.**
Född 1725-09-01 i Postgården, Tofta, Gårdsby (G) (L-Å Stenemo).
Döpt 1725 i Gårdsby (G) (Lars-Åke S).
Död 1807 i Lillegården, Gasslanda, Gårdsby (G) (Lars-Åke S).
(Barn 6:101, Far 8:404, Mor 8:405)

Gift 1751 i Gårdsby (G) med efterföljande ana.

Barn:

Sara **Bergesdotter/Börjesdotter.**
Född 1753 i Torpagården, Tofta, Gårdsby (G) (L-Å Stenemo).
Död 1794-06-25 i Lillegården, Gasslanda, Gårdsby (G) (KGF db 259718). (Se 6:101).
Ingebor **Börjesdotter.**
Född 1759 i Backagården, Stojby, Gårdsby (G) (L-Å Stenemo).
Måns **Börjesson.**
Född 1765-09-29 i Backagården, Stojby, Gårdsby (G) (L-Å Stenemo).
Död 1766 i Gårdsby (G) (L-Å Stenemo).

7:203 mf fm fm m
Märta **Johansdotter.**
Född 1734 i Gårdsby (G) (Disbyt L-Å S).
Död 1804-06-13 i Lillegården, Gasslanda, Gårdsby (G) (KGF d 259137).
(Barn 6:101, Far 8:406, Mor 8:407)

Gift 1751 i Gårdsby (G) med föregående ana.

7:204 mf fm mf f
Hans **Eliasson.**
( )karen.
Född 1690 (Hertha N, KGF v 234470, Oliva L).
Död 1763-08-15 (Olivia L).
(Barn 6:102, Far 8:408, Mor 8:409)

Gift 1747 i Gårdsby (G) (KGF v 234470) med efterföljande ana.

Barn:

Måns **Hansson Jonsson.**
Född 1748 i Östergården, Kråkenäs, Gårdsby (G) (Hertha N, KGF f för Hans 421316/2).
Död 1817-01-18 i Östergården, Kråkenäs, Gårdsby (G) (Hertha N, (C:3 3/5 sid 286) KGF d 259906,53900 Gårdsby A1:4 1810-20 pag 440). (Se 6:102).
Pehr **Hansson.**
Född 1755 (KGF fb f Kierstin 420390/15, Hertha N, 24400 Gårdsby A1:3 1800-10 pag 216).
Död 1830-06-22 i Östergården, Kråkenäs, Gårdsby (G) (KGF db 260081).

7:205 mf fm mf m
Kjerstin **Månsdotter.**
Pigan.
Född 1725 (1600 Gårdsby A1:2 1788-1800 pag 356).
Död 1806-01-23 i Öfregården, Kråkenäs, Gårdsby (G) (KGF d 259174).
Begravd 1806-01.. i Gårdsby (G) (KGF d 259174).
(Barn 6:102)

Gift 1747 i Gårdsby (G) (KGF v 234470) med föregående ana.

7:206 mf fm mm f
Petter **Pärsson.**
Född 1722-05-16 (KGF f för Kierstin 558716/3, Olivia L).
Död 1784-01-24 (Olivia L).
(Barn 6:103)

Gift med efterföljande ana.

Barn:

Kjerstin **Pettersdotter.**
Född 1754-04-23 i Vestregården, Löpanäs, Söraby (G) (Hertha N, KGF f för Hans 421316/2, KGF f 558716/3).
Död 1790-01-16 i Östergården, Kråkenäs, Gårdsby (G) (Hertha N C:2 2/3 s 165), KGF d 259628). (Se 6:103).
Anna **Pettersdotter.**
Född 1757-09-30 i Vestregården, Löpanäs, Söraby (G) (KGF f 558780/14).
Pär **Pettersson.**
Catharina **Pettersdotter.**
Född 1771-04-20 i Backstugan, Löpanäs, Söraby (G) (KGF 559048).

7:207 mf fm mm m
Karin **Segolsdotter.**
Född 1749-06-30 (KGF f för Kierstin 558716/3, Olivia L).
Död 1826-04-02 (Olivia L).
(Barn 6:103)

Gift med föregående ana.

7:208 mf mf ff f
Sven **Arvidsson.**
Född omkring 1704 i Bälaryd (F) (Disbyt KG, Jkp Bok).
Död 1777-11-22 i Viljanstorp, Bälaryd (F) (Disbyt KG, Jkp Bok, db Bälaryd s 327).
(Barn 6:104, Far 8:416, Mor 8:417)

Gift 1729-06-01 i Bälaryd (F) (Disbyt KG, Jkp Bok, vb Bälaryd s 121) med efterföljande ana.

Barn:

Ingeborg **Svensdotter.**
Född 1730-03-13 i Skogseryd, Bälaryd (F) (Disbyt KG, Jkp Bok, fb Bälaryd s 150).
Död i Bälaryd (F).
Maria **Svensdotter.**
Född 1731-09-05 i Skogseryd, Bälaryd (F) (Disbyt KG, Jkp Bok, fb Bälaryd s 155).
Kerstin **Svensdotter.**
Född 1734-02-04 i Skogseryd, Bälaryd (F) (fb Bälaryd s 163).
Brodd **Svensson.**
Född 1736-11-18 i Skogseryd, Bälaryd (F) (Jkp Bok, fb Bälaryd s 172).
Död 1740-05-26 i Skogseryd, Bälaryd (F) (Disbyt KG, Jkp Bok, db Bälaryd s 85).
Carl **Svensson.**

Född 1739-04-14 i Skogseryd, Bälaryd (F) (fb Bälaryd s 179).
Död 1739-11-18 i Skogseryd, Bälaryd (F) (db Bälaryd s 85).

Sven **Svensson.**
Född 1740-07-24 i Skogseryd, Bälaryd (F) (Disbyt KG, Jkp Bok, fb Bälaryd s 179).

Carl **Svensson.**
Född 1743-12-25 i Skogseryd, Bälaryd (F) (fb Bälaryd s 181).
Död 1746-02-16 i Skogseryd, Bälaryd (F) (db Bälaryd s 88).

Carl **Svensson.**
Född 1746-03-20 i Skogseryd, Bälaryd (F) (fb Bälaryd s 195).

Brodd **Svensson.**
Född 1747-02-13 i Skogseryd, Bälaryd (F) (Disbyt KG, Jkp Bok, fb Bälaryd 1747 s 196, AD Bälaryd A1:3 s 67, Disbyt Annika Höstmad).
Död 1826-08-20 i Skogseryd, Bälaryd (F) (Disbyt KG, Jkp Bok, db Bälaryd s 395). (Se 6:104).

Arvid **Svensson.**
Född 1750-01-09 i Skogseryd, Bälaryd (F) (Jkp Bok, fb Bälaryd s 205).

Maria **Svensdotter.**
Född 1754-06-01 i Skogseryd, Bälaryd (F) (Jkp Bok, fb Bälaryd s 220).

7:209 mf mf ff m
Kerstin **Karlsdotter.**
Född 1707 i Skogseryd, Bälaryd (F) (Disbyt KG, Jkp Bok, vb Bälaryd s 121 (finns ej i KGF)).
Död 1791-10-07 i Viljanstorp, Bälaryd (F) (Disbyt KG, Jkp Bok, db Bälaryd s 339).
(Barn 6:104, Far 8:418, Mor 8:419)

Gift 1729-06-01 i Bälaryd (F) (Disbyt KG, Jkp Bok, vb Bälaryd s 121) med föregående ana.

7:210 mf mf fm f
Jon **Jonsson.**
Född omkring 1717.
Död 1801-01-07 i Berg, Flisby (F) (db Flisby s 488).
Begravd 1801-01-11 i Berg, Flisby (F) (db Flisby s 488).
(Barn 6:105)

Gift 1741-06-21 i Flisby (F) (vb Flisby s 540) med efterföljande ana.

Barn:

Per **Jonsson.**
Född 1741-10-30 i Berg, Flisby (F) (fb Flisby s 439).

Johannes **Jonsson.**
Född 1743-11-26 i Berg, Flisby (F) (fb Flisby s 450).
Död 1744-12-28 i Berg, Flisby (F) (db Flisby s 303).

Sigrid **Jonsdotter.**
Född 1745-12-12 i Berg, Flisby (F) (fb Flisby s 464).
Död 1746-04-02 i Berg, Flisby (F) (db Flisby s 307).

Margareta **Jonsdotter.**
Född 1747-03-08 i Berg, Flisby (F) (fb Flisby s 473).
Död 1748-03-01 i Berg, Flisby (F) (db Flisby s 311).

Maja Maria **Jonsdotter.**
Född 1749-01-17 i Berg, Flisby (F) (Disbyt KG, Jkp Bok, fb Flisby 1749 s 485).
Död 1813-11-03 i Skogsjö, Bälaryd (F) (Disbyt KG, Jkp Bok, db Bälaryd s 375). (Se 6:105).

Samuel **Jonsson.**
Född 1751-12-09 i Berg, Flisby (F) (fb Flisby s 503).

Johannes **Jonsson.**
Född 1754-02-17 i Berg, Flisby (F) (fb Flisby s 518).

Margareta **Jonsdotter.**
Född 1765-01-18 i Berg, Flisby (F) (fb Flisby s 629).

7:211 mf mf fm m
Karin **Bengtsdotter.**
Född 1722-12-17 i Berg, Flisby (F) (fb Flisby s 141).
Död 1801-04.. i Berg, Flisby (F) (db Flisby s 489).
Begravd 1801-04-26 i Flisby (F) (db Flisby s 489).
(Barn 6:105, Far 8:422, Mor 8:423)

Gift 1741-06-21 i Flisby (F) (vb Flisby s 540) med föregående ana.

7:214 mf mf mm f
Gudmund **Håkansson Ströberg.**
Född 1717 i Vrigstad (F) (Disbyt G F Brännberg, Vrigstad A1:1 1727-53 s 17).
Döpt 1717 i Vrigstad (F) (Disbyt G F Brännberg).
Död 1768 i Vrigstad (F) (Disbyt G F Brännberg).
(Barn 6:107, Far 8:428, Mor 8:429)

Relation med efterföljande ana.

Barn:

Erik **Gudmundsson Ströberg.**
Född 1743 i Vrigstad (F) (Disbyt G F Brännberg).
Petter Per **Gudmundsson Ströberg.**
Född 1747 i Vrigstad (F) (Disbyt G F Brännberg).
Död 1807 i Nydala (F) (Disbyt G F Brännberg).
Greta **Gudmundsdotter.**
Född 1756-08-27 i Vrigstad (F) (Roland J. Birgit K, Eva S Pag 105, 1818-25, Vrigstad 84500 C:2 fb 1727-72 s 145. Vrigstad A1:4 1792-1808 s 193).
Död 1834-08-05 i Wirstorp Norregård, Vrigstad (F) (db 1834 s 399). (Se 6:107).

7:215 mf mf mm m
Helena Lena **Nilsdotter.**
Född i Vrigstad (F) (Disbyt G F Brännberg, Vrigstad A1:1 1727-53 s 17).
Död (Disbyt G F Brännberg).
(Barn 6:107)

Relation med föregående ana.

7:220 mf mm mf f
Jons Jöns **Håkensson.**
Född 1737-06-28 i Boatorp, Hornaryd (G) (KGF f för Håken 342277/3, KGF f 859020, Drev A1:2 1747-76 s353).
(Barn 6:110, Far 8:440, Mor 8:441)

Gift 1761-06-07 i Söraby (G) (KGF v 118886) med efterföljande ana.

Barn:

Kirstin **Jönsdotter.**
Född 1764-12-07 i Boatorp, Hornaryd (G) (KGF f 342260/5).
Håkan Håken **Jönsson.**
Född 1767-05-14 i Boatorp, Hornaryd (G) (Söraby A1:3,21748,2/6 Löpanäs Hallagård, 1804-15, KGF f 342277/3).
Död 1846-11-11 i Hallagården, Löpanäs, Söraby (G) (KGF d 240057). (Se 6:110).
Maria **Jönsdotter.**
Född 1781-11-27 i Boatorp, Hornaryd (G) (KGF f 342375/6).
Död 1852-11-29 i Hornaryd (G) Drev-Hornaryd kyrka (KGF d 64038).

7:221 mf mm mf m
Ingebor **Andersdotter.**

Född 1745-03-05 i Norrgården, Norraby, Söraby (G) (KGF f för Håken 342277/3, KGF f 559542/5).
(Barn 6:110, Far 8:442, Mor 8:443)

Gift 1761-06-07 i Söraby (G) (KGF v 118886) med föregående ana.

7:222 mf mm mm f
Håkan **Johansson.**
Född (KGF f för Karin 559047).
Död beräknat 1786 i Söraby (G) (Birgit K).
(Barn 6:111, Far 8:444)

Gift 1757-10-16 i Tolg (G) (KGF v 63550) med efterföljande ana.

Barn:

Pär **Håkansson.**
Född 1759-09-09 i Smedsgården, Söraby (G) (KGF f 558805/8).
Död 1759-09-11 i Smedsgården, Söraby (G) (KGF f 558805/8, KGF d 280317).
Pär **Håkansson.**
Född 1761-07-03 i Smedsgården, Söraby (G) (KGF f 558851/2).
Död 1761 i Smedsgården, Söraby (G) (KGF d 279862).
Eva **Håkansdotter.**
Född 1761-07-03 i Smedsgården, Söraby (G) (KGF f 558850/2).
Pär **Håkansson.**
Född 1764-09-25 i Smedsgården, Söraby (G) (KGF f 558908/4).
Död 1769 i Smedsgården, Söraby (G) (KGF d 280383).
Carin Karin **Håkansdotter.**
Född 1771-04-06 i Smedsgården, Söraby (G) (Söraby A1:3,21748,2/6 Löpanäs Hallagård, 1804-15).
Död 1854-04-04 i Hallagården, Löpanäs, Söraby (G) (KGF d 240160). (Se 6:111).

7:223 mf mm mm m
Märtha **Ericksdotter.**
Född (KGF f för Karin 559047).
(Barn 6:111)

Gift 1757-10-16 i Tolg (G) (KGF v 63550) med föregående ana.

7:226 mm ff fm f
Per **Persson.**
Född mellan 1714 och 1717 (Lars P, Linneryd A1:1 1692-1751 s 263).
(Barn 6:113)

Gift med efterföljande ana.

Barn:

Jonas **Persson.**
Född 1738-04.. i Bredanäs, Linneryd (G) (KGF f 39207/522, Linneryd AI:1 1692-1751 s 263, KGF 1109515, KGF f 1109515).
Carl **Persson.**
Född 1740-04-23 i Kålshult, Linneryd (G) (KGF f 39337/520, KGF f 1109645, Linneryd AI:1 1692-1751 s 263).
Maria **Persdotter.**
Född 1741-12-06 i Kålshult, Linneryd (G) (FamSearch, Lars P, KGF f 39432/550, KGF f 1109740, Linneryd AI:1 1692-1751 s 263).
Död 1787-12-30 i Norrgården, Tomeshult, Algutsboda (H) (Lars P). (Se 6:113).
Susanna **Persdotter.**
Född 1744-06-08 i Kålshult, Linneryd (G) (KGF f 39581/534, KGF f 1109889, Linneryd AI:1 1692-1751 s 263).
Nils **Persson.**

Född 1747-08-10 i Kålshult, Linneryd (G) (KGF f 39794/544, KGF f 1110103, Linneryd AI:1 1692-1751 s 263).

Swen **Persson.**

Född 1749-12-19 i Kålshult, Linneryd (G) (KGF f 39967/572, KGF bf 1110277, Linneryd AI:1 1692-1751 s 263).

7:227 mm ff fm m
Ingrid **Carlsdotter.**
Född mellan 1710 och 1720 i Bredanäs, Linneryd (G) (Lars P, Linneryd A1:1 1692-1751 s 263).
(Barn 6:113, Far 8:454, Mor 8:455)

Gift med föregående ana.

7:228 mm ff mf f
Lorentz Fredrick **Brauer.**
Glasblåsare, Mästare.
Född beräknat 1723 i Tyskland (Inge Ledje, Disbyt).
Död 1779-09-10 i Ekeberga (G) (824.14.79600 Ekeberga C.2 db 1763-1821, KGF d 381053 för hustrun Ingierd, KGF d 543499).
Begravd 1779-09-18 i Ekeberga (G) (824.14.79600 Ekeberga C.2 db 1763-1821).
(Barn 6:114, Mor 8:457)

Gift 1745-12-29 i Enslöv (N) (Anbyt Anne M) med efterföljande ana.

Barn:

Hartig Hindrich **Brauer.**

Född 1746-01-23 i Enslöv (N) (A1:4,21344,1/2 1777-99, AD Ljuder Läshult Ng A1:4 s 41 1777-99, KGF f för Fredrica 258042/31, Rolf B:Enslöv C1:2(1741-74 20/29, Inge Ledje, Disbyt).
Död 1804-09-10 i Södregården, Läshult, Ljuder (G) (KGF d 44091). (Se 6:114).

Johan Fredrich **Brauer.**

Född 1747-09.. i Enslöv (N) (KGF f 732506/501 för dottern Greta Elisabeth, 229.6.52400 Hovmantorp A1:3 1766-88 pag 736, Disbyt Hans C, AD Hovmantorp Skälholmsryd A1:3 s 737 1766-87).
Död 1824-06-29 i Ekeberga (G) (Disbyt Hans C, AD Hovmantorp Skälholmsryd A1:6 s 763 1821-24).

Margareta **Brauer.**

Född 1750 i Enslöv (N) (KGF f 456194/10, AD A1:1 Ekeberga Fagerhult Ng s 133 1772-91, Inge Ledje, Disbyt).

Lorents Lauritz Fredrich **Brauer.**

Född 1752-11-22 i Ettarps glasbruk, Enslöv (N) (KGF f 456142/1 för sonden Frans Gustav, 824.1.58900 Ekeberga A1:1 1772-91, Anbyt Anna M, Inge Ledje, Disbyt).
Död 1819-04-26 i Kosta, Ekeberga (G) (824.5.21000 Ekeberga A1:4 1816-20, KGF d 543683).

Margareta Elisabeth **Brauer.**

Född 1755 i Enslöv (N) (Inge Ledje, Disbyt).

7:229 mm ff mf m
Ingierd Ingri **Bengtsdotter.**
Född 1716 i Lynga, Enslöv (N) (KGF d 381053, Disbyt Hans C, Anbyt Anne M, Louis Selby).
Död 1781-06-01 i Skälholmsryd, Hovmantorp (G) (KGF d 381053).
Begravd 1781-06-04 i Hovmantorp (G) (KGF d 381053).
(Barn 6:114)

Gift 1745-12-29 i Enslöv (N) (Anbyt Anne M) med föregående ana.

7:230 mm ff mm f
Sven **Appelqvist Persson.**
Avsk. hammarsmeden.
Född 1713 (AD Ljuder, Läshult Sg A1:3 s 53 1772-76, Läshult Ng A1:4 s 41 1777-99).
Död 1782-01-11 i Södregården, Läshult, Ljuder (G) (Disbyt Inge L, KGF d 42119).
Begravd 1782-01-20 i Ljuder (G) (KGF d 42119).

(Barn 6:115)

Gift 1733 i Hälleberga (H) (Göran O) med efterföljande ana.

Barn:

Peter **Appelqvist.**
Född 1733 (Göran O).
Död 1796-03-06 i Lessebo, Hovmantorp (G) (KGF d 728612).

Johan **Appelqvist.**
Född 1740 i Lenhovda (G) (KGF f 642920 för sonen Carl, Olle R Disbyt).
Död 1808-09-26 i Lessebo, Hovmantorp (G) (KGF d 382951).
Fadder till: Ingrid Margaretha **Brauer.** Döpt 1768-11-13.

Maja Maria Martha Christina Stina **Appelqvist.**
Född 1743-09-20 i Fetebo, Hovmantorp (G) (A1:21344,1/2 1777-99, KGF f för Fredrica 258042/31, AD Ljuder Läshult Sg AD A1:3 s 53 17772-76, Läshult Ng A1:4 s 41 1777-99, Ljuder 446.3.24000 A!:5 1799-1804 pag 458, Disbyt Inge L).
Död 1812-10-15 i Södregården, Läshult, Ljuder (G) (KGF d 45157). (Se 6:115).

Lena Helena **Svensdotter Appelqvist.**
Född 1749-01-01 i Hovmantorp (G) (Disbyt Inge L).
Död 1810-10-30 i Norregården, Läshult Norregård, Ljuder (G) (Disbyt Inge L, KGF d 44965).

7:231 mm ff mm m
Marie Maria **Stephansdotter.**
Född beräknat 1708 (KGF d 42802, AD Ljuder A1:3 s 53 Läshult Sg 1772-76).
Död 1790-05-04 i Norregården, Läshult Norregård, Ljuder (G) (Disbyt Inge L, KGF d 42802).
Begravd 1790-05-09 i Ljuder (G) (KGF d 42802).
(Barn 6:115, Far 8:462, Mor 8:463)

Gift 1733 i Hälleberga (H) (Göran O) med föregående ana.

7:232 mm fm ff f
Johan **Bengtsson.**
Född 1673 i Linneryd (G) (Dispos T Jingskog).
(Barn 6:116)

Gift (Dispos T Jingskog)

Barn:

Måns **Johansson.**
Född 1720-11-06 i Linneryd (G) (Dispos Thomas J, Lena K, Linneryd A1:4 1766-76 s 119).
Död 1783-06-30 i Södregården, Vitahult, Linneryd (G) (Dispos Lena K, T Jingskog, KGF d 629631). (Se 6:116).

7:234 mm fm fm f
Sven **Persson.**
Född i Linneryd (G) (Disbyt Lena K).
(Barn 6:117)

Gift 1733-11-01 i Linneryd (G) (KGF v 14190) med efterföljande ana.

Barn:

Malin **Svensdotter.**
Född 1734-03-06 i Norregården, Wideboda, Linneryd (G) (KGF f 33938/509).

Karin **Svensdotter.**
Född 1736-03-15 i Norregården, Wideboda, Linneryd (G) (Dispos Lena K, KGF f 39112/512, KGF f 1109421, Linneryd A1:4 1766-76 s 119).
Död 1802-06-01 i Södregården, Vitahult, Linneryd (G) (KGF d 43843). (Se 6:117).

Per **Svensson.**

Född 1738-10-02 i Norregården, Wideboda, Linneryd (G) (KGF f 39233/544).

Måns **Svensson.**
Född 1742-01-24 i Norregården, Wideboda, Linneryd (G) (KGF f 39442/506).

Gumme **Svensson.**
Född 1744-12-23 i Norregården, Wideboda, Linneryd (G) (KGF f 39615/568).

Jonas **Svensson.**
Född 1746-08-12 i Norregården, Wideboda, Linneryd (G) (KGF f 39728/536).

Nils **Svensson.**
Född 1749-04-04 i Norregården, Wideboda, Linneryd (G) (KGF f 39910/516).

Jonas **Svensson.**
Född 1754-07-30 i Bisterhult, Linneryd (G) (KGF f 379590).

7:235 mm fm fm m
Kerstin **Börgesdotter.**
Född i Linneryd (G) (Disbyt Lena K).
(Barn 6:117)

Gift 1733-11-01 i Linneryd (G) (KGF v 14190) med föregående ana.

7:236 mm fm mf f
Pehr **Carlsson.**
Född 1716 i Linneryd (G) (Disbyt Per C/Nils-Yngve H).
Död 1791 i Algutsboda (H) (Disbyt Nils-Yngve H).
(Barn 6:118)

Gift 1739 i Algutsboda (H) (Disbyt Nils-Yngve H) med efterföljande ana.

Barn:

Carl **Persson.**
Född 1740-09-05 i Skrämbohult, Algutsboda (H) (KGF f för Johanna/Catharina 84201/17, KGF d 42346, Disbyt Per C, KGF f 824226).
Död 1785-01-09 i Mellangården, Grisebo, Ljuder (G) (KGF d 42346). (Se 6:118).

Martha **Pehrsdotter.**
Född 1744-02-23 i Skrämbohult, Algutsboda (H) (KGF f 824516).

Olof **Pehrsson.**
Född 1746-09-23 i Skrämbohult, Algutsboda (H) (KGF f 824768).

Lisbet **Pehrsdotter.**
Född 1749 i Skrämbohult, Algutsboda (H) (KGF f 824818).

Soman **Pehrsson.**
Född 1750-09-04 i Skrämbohult, Algutsboda (H) (KGF f 824967).
Död 1766 i Algutsboda (H) (Disbyt Nils-Yngve H).

Petter **Pehrsson.**
Född 1756-11-26 i Skrämbohult, Algutsboda (H) (KGF 825694).

Johannes **Pehrsson.**
Född 1758 i Norregården, Skrämbohult, Algutsboda (H) (KGF f 825836).
Död 1766 i Algutsboda (H) (Disbyt Nils-Yngve H).

7:237 mm fm mf m
Kierstin **Sommansdotter.**
Född 1716 i Algutsboda (H) (Disbyt Per C/Nils-Yngve H).
(Barn 6:118, Far 8:474)

Gift 1739 i Algutsboda (H) (Disbyt Nils-Yngve H) med föregående ana.

7:238 mm fm mm f
Swen Svän **Isacsson.**
Född 1730-03-14 i Kallanäs, Ljuder (G) (Domprot 1777 gm Liljedahl, Disbyt Per C, KGF f 83869/9).
Döpt 1730-03-22 i Ljuder (G) (KGF f 83869/9).

Fjärdingsman 1765 i Lillegården, Grisnäs, Ljuder (G) (KGF f 886591 för Karin).
Död 1806-04-19 i Norregården, Grisebo, Ljuder (G) (KGF d 44253).
Begravd 1806-04-27 i Ljuder (G) (KGF d 44253).
(Barn 6:119, Far 8:476, Mor 8:477)

Första relation med efterföljande ana.
Gift 1751-03-20 i Ljuder (G) (KGF v 14771).

Barn:

Elin **Svensdotter.**
Född 1752-08-13 i Askaremåla, Algutsboda (H) (KGF f för Johanna/Catharina 84201/17, KGF f 825268).[51]
Död 1811-09-29 i Mellangården, Grisebo, Ljuder (G) (KGF d 45066). (Se 6:119).

Helena **Svensdotter.**
Född 1760-02-15 i Lillegården, Grisnäs, Ljuder (G) (Enl höstting 1777, KGF f 886367).
Faddrar: Per **Persson.** Drängen Carl **Isaacsson.** Hustrun Ingeborg **Persdotter.** Pigan Karin **Gummesdotter.**

Andra relation med Ingjärd **Hindricsdotter.**
Gift 1761-06-07 i Algutsboda (H) (KGF v 181119).[52]
Ingjärd Hindricsdotter.
Född 1738 (Domprot 1777 gm Liljedahl).
Död 1810-11-15 i Norregården, Grisebo, Ljuder (G) (KGF d 44978).
Begravd 1810-11-25 i Ljuder (G) (KGF d 44978).

Barn:

Karin **Svensdotter.**
Född 1765-07-14 i Lillegården, Grisnäs, Ljuder (G) (KGF f 886591).
Faddrar: Måns **Isacsson.** Måns **Hindricksson.** -1765-. Hustrun Karin **Danielsdotter.** -1765-. Pigan Karin **Hindricksdotter.** -1765-.

Ingrid **Svensdotter.**
Född 1769-04-05 i Lillegården, Grisnäs, Ljuder (G) (KGF f 886744).
Faddrar: Klockare Peter **Rignell.** -1769-. Drängen Magnus **Matthesson.** -1769-. Hustrun Stina **Jönsdotter.** -1769-. Pigan Maria **Hindricksdotter.** -1769-.

7:239 mm fm mm m
Karin **Pärsdotter.**
Född 1727-11-27 i Eriksmåla, Ljuder (G) (KGF v 14771, KGF f 795).
Döpt 1727-12-03 i Ljuder (G) (KGF f 795).
Död 1760-05-21 i Lillegården, Grisnäs, Ljuder (G) (Ljuder C:4 1756-1830 s 595).[53]
Begravd 1760-05-26 i Ljuder (G) (Ljuder C:4 1756-1830 s 595).
(Barn 6:119, Far 8:478, Mor 8:479)

Gift 1751-03-20 i Ljuder (G) (KGF v 14771) med föregående ana.

7:240 mm mf ff f
Jonas **Persson.**
Bonde.
Född 1702-01.. i Nottrakulla, Linneryd (G) (KGF f för Gudmund 33335/535, Disbyt B Modin-Gjerling 7038).
Död 1730-04.. i Nottrakulla, Linneryd (G) (Disbyt G Lindstedt 7641, KGF d 36549).
Begravd 1730-04-26 i Linneryd (G) (KGF d 36549).
(Barn 6:120, Far 8:480, Mor 8:481)

Gift 1724 i Linneryd (G) (Disbyt B Gjerling) med efterföljande ana.

---

51 ArkivDigital: Ljuder (G) AI:5 (1791-1804) Bild: 304 Sida: 58. Här anges Elin vara född 1752-03-15.

52 Änkomannen Sven Isaksson ()när i Ljuder sn och pigan Ingier Hindriksdotter från Mostamåhla.

53 Var endast 32 år och 6 månader gammal vid sin död.

Barn:

Gudmund **Jonasson.**
Född 1724-06-01 i Nottrakulla, Linneryd (G) (KGF f Carl 396400/585, KGF f 33335/535, A1:4,21315,5/12,1766-76, Disbyt B Gjerling).
Död 1801-06-16 i Mellangården, Bredebäckshult, Linneryd (G) (Disbyt B Modin-Gjerling). (Se 6:120).
Ingrid **Jonasdotter.**
Född 1726-01-09 i Nottrakulla, Linneryd (G) (KGF f 33446/503).
Botel **Jonasdotter.**
Född 1728-08-14 i Nottrakulla, Linneryd (G) (KGF f 33602/528).
Död 1810-05-24 i Askaremåla, Älmeboda (G) (Disbyt G Lindstedt 7641).

7:241 mm mf ff m
Nilla **Gudmundsdotter.**
Hustrun.
Född 1705 i Wästregård, Rudeboda, Linneryd (G) (KGF f för Gudmund 33335/535, Disbyt B Modin-Gjerling).
Död 1780-04-11 i Norregården, Bredebäckshult, Linneryd (G) (Disbyt G Lindstedt 7641, Disbyt B Modin-Gjerling 7038, KGF d 41976).
Begravd 1780-04-16 i Linneryd (G) (KGF d 41976).
(Barn 6:120, Far 8:482, Mor 8:483)

Första relation med föregående ana.

Andra relation med Isac **Gudmundson.**
Gift 1731-04-21 i Linneryd (G) (KGF v 14099).
Isac Gudmundson.
Född beräknat 1711 (KGF v 14099).
Död 1787-02-08 i Norregården, Bredebäckshult, Linneryd (G) (KGF d 42532).
Begravd 1787-02-11 i Linneryd (G) (KGF d 42532).

Barn:

Kirstin **Isacsdotter.**
Född 1732-02-24 i Domamåhla, Linneryd (G) (KGF f 33823/511).
Död 1732-02-26 i Domamåhla, Linneryd (G) (KGF f 33823/511).
Jonas **Isacsson.**
Född 1733-02-08 i Nottrakulla, Linneryd (G) (KGF f 33884/513).
Karin **Isacsdotter.**
Född 1735-02-10 i Domamåhla, Linneryd (G) (KGF f 39046/516).
Gudmund **Isacsson.**
Född 1737-06-05 i Domamåhla, Linneryd (G) (KGF f 39162/516).
Död 1772-10-30 i Kåramåla, Nöbbele (G) (KGF 40976).
Nils **Isacsson.**
Född 1739-10-26 i Mellangården, Bredebäckshult, Linneryd (G) (KGF f 39303/551).
Död 1740-01-09 i Mellangården, Bredebäckshult, Linneryd (G) (Disbyt G Lindstedt).
Karin **Isacsdotter.**
Född 1740-12-26 i Mellangården, Bredebäckshult, Linneryd (G) (KGF f 39380/563).
Död 1741-03-29 i Mellangården, Bredebäckshult, Linneryd (G) (Disbyt G Lindstedt).
Tofwe **Isacsson.**
Född 1742-03-15 i Mellangården, Bredebäckshult, Linneryd (G) (KGF f 39451/515).
Elin **Isacsdotter.**
Född 1744-05-19 i Mellangården, Bredebäckshult, Linneryd (G) (KGF f 39577/530).
Död 1748-04-04 i Mellangården, Bredebäckshult, Linneryd (G) (Disbyt G Lindstedt).
Måns **Isacsson.**
Född 1746-08-28 i Mellangården, Bredebäckshult, Linneryd (G) (KGF f 39730/538).
Död 1746-12-07 i Mellangården, Bredebäckshult, Linneryd (G) (Disbyt G Lindstedt).
Per **Isacsson.**
Född 1750-02-28 i Norregården, Bredebäckshult, Linneryd (G) (KGF f 379378/635).
Nils **Isacsson.**

Född 1750-02-28 i Norregården, Bredebäckshult, Linneryd (G) (KGF f 379377/635).

7:242 mm mf fm f
Daniel **Månsson.**
Född beräknat 1690 (KGF f för Karin 33665/535).
Död 1754-07-04 i Blötvik, Linneryd (G) (KGF d 39360).
Begravd 1754-07-14 i Linneryd (G) (KGF d 39360).
(Barn 6:121)

Gift med efterföljande ana.

Barn:

Marta **Danielsdotter.**
Född 1724-05-05 i Blötvik, Linneryd (G) (KGF f 33331/531).
Kirstin **Danielsdotter.**
Född 1726-11-13 i Blötvik, Linneryd (G) (KGF f 33506/563).
Död 1800-04-01 i Westregården, Linneryd, Linneryd (G) (KGF d 43611).
Karin **Danielsdotter.**
Född 1729-08-28 i Blötvik, Linneryd (G) (KGF f 33665/535, Linneryd C:1,2/6 s 120)).
Död 1798-03-19 i Barkaregården, Skogsryd, Linneryd (G) (KGF d 43435). (Se 6:121).
Ingrid **Danielsdotter.**
Född 1732-02-19 i Blötvik, Linneryd (G) (KGF f 33822/510).
Brita **Danielsdotter.**
Född 1735-02-06 i Blötvik, Linneryd (G) (KGF f 39042/513).
Död 1800-03-02 i Blötvik, Linneryd (G) (KGF d 43601).
Elin **Danielsdotter.**
Född 1738-11-10 i Blötvik, Linneryd (G) (KGF f 39242/555).
Ingrid **Danielsdotter.**
Född 1742-10-16 i Blötvik, Linneryd (G) (KGF f 39482/546).
Död 1742-10-16 i Blötvik, Linneryd (G) (KGF f 39481/545).
Måns **Danielsson.**
Född 1742-10-16 i Blötvik, Linneryd (G) (KGF f 39481/545).
Död 1742-10-16 i Blötvik, Linneryd (G) (KGF f 39481/545).

7:243 mm mf fm m
Kirstin **Jönsdotter.**
Född beräknat 1697 (KGF f för Karin 33665/535, T Cederblad).
Död 1773-07-11 i Hultet, Linneryd (G) (KGF d 41207).
Begravd 1773-07-16 i Linneryd (G) (KGF d 41207).
(Barn 6:121)

Gift med föregående ana.

7:244 mm mf mf f
Carl **Jonsson.**
Född beräknat 1701 (Disbyt Birgitta M).
Död 1748-05-30 i Hultet, Linneryd (G) (Disbyt Birgitta M, KGF d 38837).
Begravd 1748-06-11 i Linneryd (G) (KGF d 38837).
(Barn 6:122)

Gift med efterföljande ana.

Barn:

Jonas **Carlsson.**
Född 1726-02-05 i Blötvik, Linneryd (G) (Disbyt B Gjerling, KGF f 33453/509).
Död 1802-04-06 i Norregården, Kroksjöbo, Tingsås (G) (Disbyt B Gjerling, KGF d 264982). (Se 6:122).
Karin **Carlsdotter.**

Född 1728-12-14 i Hultet, Linneryd (G) (KGF f 33628/555).
Död 1801 i Urshult (G) (Disbyt Tommy G).

Marta **Carlsdotter.**
Född 1730-08-26 i Blötvik, Linneryd (G) (KGF f 33725/541).

Lissbet Elisabeth **Carlsdotter.**
Född 1735-02-25 i Hultet, Linneryd (G) (KGF f 39050/521).
Död 1812 i Linneryd (G) (Disbyt Birgitta M).

7:245 mm mf mf m
Ingiär **Thoresdotter.**
Född beräknat 1708 (Disbyt Birgitta M, KGF d 42243).
Död 1783-11-14 i Hultet, Linneryd (G) (Disbyt Birgitta M, KGF d 42243).
Begravd 1783-11-23 i Linneryd (G) (KGF d 42243).
(Barn 6:122, Far 8:490, Mor 8:491)

Gift med föregående ana.

7:246 mm mf mm f
Per **Swensson.**
Född (KGF f för Karin 456873/518).
(Barn 6:123)

Gift 1710-10-30 i Tingsås (G) (KGF v 60728) med efterföljande ana.

Barn:

Cathrina Karin **Persdotter.**
Född 1723-07-05 i Kroksjöbo, Tingsås (G) (Disbyt B Gjerling, KGF f 456873/518).
Död 1809-07-29 i Norregården, Kroksjöbo, Tingsås (G) (Disbyt B Gjerling, KGF d 264811). (Se 6:123).

7:247 mm mf mm m
Bothel **Larsdotter.**
Född (KGF f för Karin 456873/518).
(Barn 6:123)

Gift 1710-10-30 i Tingsås (G) (KGF v 60728) med föregående ana.

7:248 mm mm ff f
Gudmund **Matthesson.**
Född 1711-05.. i Södergården, Öljemåla, Linneryd (G) (FS (AFN:9MM2-LX), KGF f 39241/553, Lars P).
Död 1767-07-02 i Södergården, Öljemåla, Linneryd (G) (FS, Alva C, Lars P).
(Barn 6:124, Far 8:496, Mor 8:497)

Första relation med efterföljande ana.
Gift 1731-12-28 i Linneryd (G) (FS).

Barn:

Olof **Gummesson Gudmundsson.**
Född 1735-04-27 i Södergården, Öljemåla, Linneryd (G) (FS (AFN:238T-725), KGF 39060/530, Lars P).
Död 1783-03-24 i Öljeholm, Linneryd (G) (FS). (Se 6:124).

Kirstin **Gudmundsdotter.**
Född 1738-11-09 i Södergården, Öljemåla, Linneryd (G) (KGF v 15200, KGF f 39241/553).
Död 1790-03-14 i Kåramåla, Nöbbele (G) (Lars P).

Håkan **Gudmundsson.**
Född 1741-02-06 i Öljemåla, Linneryd (G) (FS (AFN:238T-74K)).
Död 1741-02-17 i Öljemåla, Linneryd (G) (FS).

Andra relation med Ingrid **Persdotter.**

Gift 1744 i Ljuder (G) (Disbyt Gunilla D).
Ingrid Persdotter.
Född 1724 i Ljuder (G) (Disbyt Gunilla D).
Död 1760-03-18 i Södergården, Öljemåla, Linneryd (G) (Disbyt Gunilla D, KGF d 39820).
Begravd 1760-03-30 i Linneryd (G) (KGF d 39820).

Barn:

Peter **Gummesson.**
Född 1746-02-24 i Södergården, Öljemåla, Linneryd (G) (KGF f 39706/514).
Död 1746-02-28 i Södergården, Öljemåla, Linneryd (G) (KGF d 38464).

Håkon **Gummesson.**
Född 1748-01-10 i Södergården, Öljemåla, Linneryd (G) (Disbyt Gunilla D, KGF f 39823/502, AD Linneryd A1:4 1766-76 s 831, AD Linneryd A1:7 1785-88 s 81).

Christina **Gummesdotter.**
Född 1750-07-12 i Södergården, Öljemåla, Linneryd (G) (Disbyt Gunilla D, KGF f 379400/516).
Död 1753-11-12 i Södergården, Öljemåla, Linneryd (G) (Disbyt Gunilla D, KGF d 39279).

Per **Gummesson.**
Född 1754-06-17 i Södergården, Öljemåla, Linneryd (G) (Disbyt Gunilla D, KGF f 379580/801).
Död 1809-08-29 i Virsryd, Linneryd (G) (Disbyt Gunilla D, KGF d 44727, AD Linneryd A1:12 1806-12 s 171).

Annika **Gummesdotter.**
Född 1756-08-05 i Södergården, Öljemåla, Linneryd (G) (Disbyt Gunilla D, KGF f 395893/544, KGF v 15518, AD Linneryd Öljeholm A1:5 s 127 1777-79).
Död 1780-02-28 i Öljeholm, Linneryd (G) (KGF d 41965).

7:249 mm mm ff m
Kirstin **Gunnarsdotter.**
Född 1707 i Södergården, Tolstorp, Hovmantorp (G) (FS (AFN:238T-71X), KGF f 39241/553, Lars P).
Död 1744-01-17 i Södergården, Öljemåla, Linneryd (G) (FS, Alva C, Lars P).
(Barn 6:124, Far 8:498, Mor 8:499)

Gift 1731-12-28 i Linneryd (G) (FS) med föregående ana.

7:250 mm mm fm f
Måns **Persson.**
Född 1708 i Linneryd (G) (FS (AFN:238T-7HT)).
Död 1768-04-16 i Lindholmen, Linneryd (G) (FS).
(Barn 6:125)

Gift 1734-05-01 i Linneryd (G) (FS) med efterföljande ana.

Barn:

Ingrid **Månsdotter.**
Född 1741-09-25 i Bredebäckshult, Linneryd (G) (FS (AFN:238T-7BS)).
Död 1818-03-20 i Öljeholm, Linneryd (G) (FS). (Se 6:125).

7:251 mm mm fm m
Elin **Månsdotter.**
Född 1706 i Linneryd (G) (FS (AFN:238-7J2)).
Död 1755-11-04 i Nöbbele (G) (FS).
(Barn 6:125)

Gift 1734-05-01 i Linneryd (G) (FS) med föregående ana.

7:252 mm mm mf f
Carl **Jacobsson.**
Född omkring 1701-03.. (KGF f 83871/10 för Jacob, AD Ljuder A1:3 s 77 1772-91).
Död 1773-11-25 i Westergården, Skruv, Ljuder (G) (KGF d 41328).

Begravd 1773-11-28 i Ljuder (G) (KGF d 41328).
(Barn 6:126)

Första relation med efterföljande ana.
Gift 1729-05-16 i Ljuder (G) (KGF v 14053).

Barn:

Jacob **Carlsson.**
Född 1730-04-19 i Kärragärde, Ljuder (G) (KGF f 83871/10).
Martha **Carlsdotter.**
Född 1731-12-23 i Kärragärde, Ljuder (G) (KGF f 83919/27).
Gudmund **Carlsson.**
Född 1734-03-17 i Kullagården, Ljuder (G) (KGF f 61253/6 för Helena, 446.3.4100 Ljuder Hsf 1791-98 s67, KGF f 83995/8).
Död 1812 i Westergården, Skruv, Ljuder (G) (446.5.80500 Ljuder A1:7 s 87). (Se 6:126).
Elin **Carlsdotter.**
Född 1736-10-07 i Kärragärde, Ljuder (G) (KGF f 84066/13).

Andra relation med Sissela **Jönsdotter.**
Gift 1743-05-23 i Ljuder (G) (KGF v 14523).
Sissela Jönsdotter.
Född 1713-12-14 i Karsamåla, Långasjö (H) (KGF v 14523, AD Ljuder A1:3 s 77 17772-91, KGF f 160882/23).
Döpt 1713-12-20 i Långasjö (H) (KGF f 160882/23).
Död 1787-07-18 i Knapanäs, Linneryd (G) (KGF d 42559).
Begravd 1787-07-22 i Linneryd (G) (KGF d 42559).

Barn:

Jonas **Carlsson.**
Född 1743-06-23 i Westergården, Skruv, Ljuder (G) (KGF f 83624/18).
Elin **Carlsdotter.**
Född 1746-06-17 i Westergården, Skruv, Ljuder (G) (AD A1:2 s 368 Ljuder 1759, s 475 1762).
Kerstin **Carlsdotter.**
Född 1748-12-21 i Westergården, Skruv, Ljuder (G) (KGF f 83827/30).
Pehr **Carlsson.**
Född 1752-07-19 i Norregården, Skruv, Ljuder (G) (KGF f 7133/18).
Maria **Carlsdotter.**
Född 1755-07-14 i Mellangården, Skruv, Ljuder (G) (KGF f 7187/24, Ad Ljuder A1:3 s 77).
Peter **Carlsson.**
Född 1759-11-17 i Westergården, Skruv, Ljuder (G) (KGF f 832/23, AD Ljuder A1:3 s 77).

7:253 mm mm mf m
Christina Stina **Åkesdotter.**
Född beräknat 1694-04.. (KGF f 83871/10 för Jacob).
Död 1741-07-25 i Kärragärde, Ljuder (G) (KGF d 37747).
Begravd 1741-08-02 i Ljuder (G) (KGF d 37747).
(Barn 6:126)

Gift 1729-05-16 i Ljuder (G) (KGF v 14053) med föregående ana.

7:254 mm mm mm f
Jonas **Persson.**
Född 1726-09-26 (Konga härad Ljuder tab 546, Gummekulla Ljuder KGF f 1005/3 för dr Margareta).
Döpt 1726-10-02 i Ljuder (G) (KGF f 7279/29).
Död 1741-08-20 (Konga härad Ljuder tab 546).
(Barn 6:127, Far 8:508, Mor 8:509)

Gift 1750-01-07 i Ljuder (G) (KGF v 14748) med efterföljande ana.

Barn:

Margareta **Jonasdotter.**
Född 1754-01-13 i Gummekulla, Ljuder (G) (KGF f 61253/6 för Helena, KGF f 1005/3, 446.3.4100 Ljuder A1:5 1791-98 s 67, 446.19.59800 Ljuder 1732-56 s 169).
Död 1829-11-15 i Norregården, Grisebo, Ljuder (G) (KGF d 47451). (Se 6:127).

Catharina **Jonasdotter.**
Född 1756-08-25 i Gummekulla, Ljuder (G) (KGF f 929/27).
Död 1828 i Ljuder (G) (Disbyt Birgitta K).

7:255 mm mm mm m
Martha **Matthesdotter.**
Född 1733-01-28 i Gummekulla, Ljuder (G) (KGF f 1005/3 för Margaretha, KGF f 83954/7).
Döpt 1733-02-04 i Ljuder (G) (KGF f 83954/7).
(Barn 6:127, Far 8:510, Mor 8:511)

Gift 1750-01-07 i Ljuder (G) (KGF v 14748) med föregående ana.

Generation VIII

8:256 ff ff ff ff
Staffan **Månsson.**
Född omkring 1630 i Älmeboda (G) (Hans H).
Död 1688 i Fagrasjö, Älmeboda (G) (Hans H, Hertha N).
(Barn 7:128, Far 9:512, Mor 9:513)

Gift omkring 1650 i Älmeboda (G) (Hans H) med efterföljande ana.

Barn:

Nils **Staffansson.**
Född 1654 i Fagrasjö, Älmeboda (G) (Hans H).
Död 1720-02-05 i Korpegården, Trällebo, Älmeboda (G) (Hans H. KGF d 35489).

Eliana **Staffansdotter.**
Född omkring 1657 i Fagrasjö, Älmeboda (G) (Disbyt Hans H o Jörgen Ö).
Död omkring 1700 (Hans H).

Måns **Staffansson Hane.**
Född 1668 i Fagrasjö, Älmeboda (G) (Hans H).
Död 1756-04-22 i Fagrasjö, Älmeboda (G) (Hans H, KGF d 239038, Hertha N). (Se 7:128).

Per **Staffansson Hane.**
Född 1673 i Fagrasjö, Älmeboda (G) (Hans H).
Död 1748-10-10 i Fagrasjö, Älmeboda (G) (Hans H, KGF d 38875).

8:257 ff ff ff fm
Kerstin **Johansdotter.**
Född 1631 i Älmeboda (G) (Hans H).
Död 1694-01-13 i Fagrasjö, Älmeboda (G) (Hans H).
(Barn 7:128, Mor 9:515)

Gift omkring 1650 i Älmeboda (G) (Hans H) med föregående ana.

8:258 ff ff ff mf
Per **Persson Hane.**
Född 1655 i Bänkeboda, Älmeboda (G) (Bength N, Hans H, Disbyt Bror J).
Död 1717-09.. i Bänkeboda, Älmeboda (G) (Bength N, Hans H).
(Barn 7:129, Far 9:516, Mor 9:517)

Gift före 1675 i Älmeboda (G) (Hans H) med efterföljande ana.

Barn:

Karin **Persdotter.**
Född 1678 i Bänkeboda, Älmeboda (G) (Hans H, Hertha N).
Död omkring 1761 i Fagrasjö, Älmeboda (G) (Ivan J). (Se 7:129).
Ingeborg **Persdotter.**
Född beräknat 1683 i Bänkeboda, Älmeboda (G) (KGF f för Martha 428343/40, Disbyt Hans H).
Död 1749-07.. i Skuntamåla, Älmeboda (G) (Disbyt Alva C, KGF d 38945).
Per **Persson.**
Född 1688 i Bänkeboda, Älmeboda (G) (Hans H, KGF d 35170).
Död 1715-09-07 i Bänkeboda, Älmeboda (G) (KGF d 35170).
Gudmund **Persson.**
Född beräknat 1693 i Bänkeboda, Älmeboda (G) (Hans H).
Död 1748-04.. i Bänkeboda, Älmeboda (G) (Hans H, KGF d 38803).
Märta **Persdotter.**
Född beräknat 1699 i Bänkeboda, Älmeboda (G) (Hans H, KGF d 41159).
Död 1773-05-30 i Munkamåla, Älmeboda (G) (Disbyt Alva C, KGF d 41159).
Nils **Persson.**
Född 1705-11-04 i Bänkeboda, Älmeboda (G) (Disbyt Alva C, KGF f 394471/531).
Död 1784-12-06 i Bänkeboda, Älmeboda (G) (Disbyt Alva C, KGF d 253764).
Kerstin **Persdotter.**
Född (MH Danmark).

8:259 ff ff ff mm
Ingeborg **Nilsdotter.**
Född 1658 i Gummeboda, Linneryd (G) (Hans H).
Död före 1741-09-13 i Bänkeboda, Älmeboda (G) (Hans H, KGF d 37814, Disbyt Alva C).
Begravd 1741-09-13 i Älmeboda (G) (KGF d 37814).
(Barn 7:129, Far 9:518, Mor 9:519)

Gift före 1675 i Älmeboda (G) (Hans H) med föregående ana.

8:260 ff ff fm ff
Nils **NN.**
Född omkring 1600 i Älmeboda (G) (Hans H).
Död 1688 (Ivan J).
(Barn 7:130)

Gift med efterföljande ana.

Barn:

Mattis **Nilsson.**
Född 1669 i Abrahamshult, Älmeboda (G) (Hans H, KGF f för Bengta 394136).
Död 1749-12-28 i Abrahamshult, Älmeboda (G) (Hans H, KGF d 38979). (Se 7:130).
Jacob **Nilsson.**
Född uppskattat 1676 i Abrahamshult, Älmeboda (G) (Hans H (i dombok Mattis)).
Gerton **Nilsson.**
Född efter 1676 i Abrahamshult, Älmeboda (G) (Hans H).

8:261 ff ff fm fm
NN.
(Barn 7:130)

Gift med föregående ana.

8:262 ff ff fm mf
Börje **Carlsson.**
Född före 1630 i Älmeboda (G) (Hans H).
Död 1711-07-28 (Anders E).

(Barn 7:131)

Gift före 1678 i Älmeboda (G) (Hans H) med efterföljande ana.

Barn:

Anna **Börjesdotter.**
Född före 1678 i Askaremåla, Älmeboda (G) (Hans H).
Rebecka **Börjesdotter.**
Född före 1678 i Askaremåla, Älmeboda (G) (Hans H).
Johanna **Börjesdotter.**
Född uppskattat 1678 i Askaremåla, Älmeboda (G) (Hans H).
Kerstin **Börjesdotter.**
Född 1684 i Askaremåla, Älmeboda (G) (Hans H, KGF f för Bengta 394136).
Död 1745-04-14 i Abrahamshult, Älmeboda (G) (Hans H, KGF d 38352). (Se 7:131).

8:263 ff ff fm mm
Segrid **Håkansdotter.**
Född beräknat 1650 i Älmeboda (G) (Hans H).
Död 1733-01.. i Askaremåla, Älmeboda (G) (KGF d 36882).
Begravd 1733-01-14 i Älmeboda (G) (KGF d 36882).
(Barn 7:131, Far 9:526, Mor 9:527)

Gift före 1678 i Älmeboda (G) (Hans H) med föregående ana.

8:264 ff ff mf ff
Jon **Karlsson.**
Född (Konga härad 443).
(Barn 7:132)

Gift med efterföljande ana.

Barn:

Pär **Jonsson.**
Född 1684-12.. i Bökevara, Algutsboda (H) (KGF f 267963/17 för Månss, AD Ljuder A1:2 s 371 1757-61, Konga härad 443).
Död 1759-07-09 i Nickalycke, Ljuder (G) (KGF d 39782). (Se 7:132).

8:265 ff ff mf fm
NN.
(Barn 7:132)

Gift med föregående ana.

8:266 ff ff mf mf
Måns **Gummesson.**
Född (Konga härad 443).
(Barn 7:133)

Gift

Barn:

Elin **Månsdotter.**
Född 1682 i Ljuder (G) (KGF f 267963/17 för Månss, Disbyt Hans H, Konga härad 442).
Död 1741-08-25 i Nickalycke, Ljuder (G) (KGF d 37782). (Se 7:133).

8:304 ff mm ff ff
Gumme **Åkesson.**
Född (Disbyt N-O F).
(Barn 7:152)

Gift 1718 (Disbyt N-O F) med efterföljande ana.

Barn:

Per **Gummesson.**
Född beräknat 1718 i Linneryd (G) (Disbyt Lars O).
Död 1744-11-21 i Siggahult, Linneryd (G) (Disbyt Torsten C, KGF d 38319). (Se 7:152).
Ingrid **Gudmundsdotter.**
Född 1726-02-11 i Askunamåla, Linneryd (G) (KGF f 33456/517).
Kirstin **Gudmundsdotter.**
Född 1728-06-30 i Askunamåla, Linneryd (G) (KGF f 33597/523).
Botel **Gudmundsdotter.**
Född 1728-06-30 i Askunamåla, Linneryd (G) (KGF f 33596/522).
Anders **Gummesson.**
Född 1732-10-01 i Askunamåla, Linneryd (G) (KGF f 33857/544).
Död 1733-01-05 i Askunamåla, Linneryd (G) (KGF f 33857/544).

8:305 ff mm ff fm
Marta **Staffansdotter.**
Född (Disbyt N-O F).
(Barn 7:152)

Gift 1718 (Disbyt N-O F) med föregående ana.

8:306 ff mm ff mf
Nils **Johansson.**
Född 1687 i Linneryd (G) (Disbyt Torsten C).
Död 1746-03-12 i Hästaskalla, Linneryd (G) (Disbyt Torsten C, KGF d 38473).
Begravd 1746-03-23 i Linneryd (G) (Disbyt Torsten C, KGF d 38473).
(Barn 7:153, Far 9:612, Mor 9:613)

Gift med efterföljande ana.

Barn:

Ingrid **Nilsdotter.**
Född 1715 i Linneryd (G) (Disbyt Torsten C).
Johan **Nilsson.**
Född 1718 i Linneryd (G) (Disbyt Torsten C).
Död 1781 i Linneryd (G) (Disbyt Torsten C).
Elin **Nilsdotter.**
Född 1720 i Linneryd (G) (Disbyt Lars O).
Död 1795-01-01 i Siggahult, Linneryd (G) (KGF d 43183). (Se 7:153).
Sigrid **Nilsdotter.**
Född 1720 i Linneryd (G) (Disbyt Torsten C).
Elisabeth **Nilsdotter.**
Född 1723-08-07 i Hästaskalla, Linneryd (G) (Disbyt Torsten C).
Död 1793-11-24 i Norregård, Giöljahult, Linneryd (G) (Disbyt Torsten C, KGF d 43117).
Ingebor **Nilsdotter.**
Född 1725 i Linneryd (G) (Disbyt Torsten C).
Död 1725 i Linneryd (G) (Disbyt Torsten C).
Elsa **Nilsdotter.**
Född 1725 i Linneryd (G) (Disbyt Torsten C).
Död 1725 i Linneryd (G) (Disbyt Torsten C).
Erik **Nilsson.**
Född 1727 i Linneryd (G) (Disbyt Torsten C).

8:307 ff mm ff mm
Elsa **Olufsdotter.**
Född 1682 (KGF d 40749).

Död 1770-11-25 i Norregård, Giöljahult, Linneryd (G) (Disbyt Torsten C, KGF d 40749).
Begravd 1770-12-02 i Linneryd (G) (Disbyt Torsten C, KGF d 40749).
(Barn 7:153)

Gift med föregående ana.

8:310 ff mm fm mf
Carl **Bredman.**
Soldat.
Född (KGF f för Kirstin 33273/534).
(Barn 7:155)

Gift med efterföljande ana.

Barn:

Kerstin **Carlsdotter.**
Född 1723-09-18 i Östregård, Skogsryd, Linneryd (G) (Disbyt Lars O, KGF f 33273/534).
Död 1760-07-30 i Barkaregården, Skogsryd, Linneryd (G) (KGF d 40153). (Se 7:155).
Jon **Carlsson.**
Född 1728-07-21 i Barkaregården, Skogsryd, Linneryd (G) (KGF f 33598/524).

8:311 ff mm fm mm
Kirstin **Annersdotter.**
Född (KGF f för Kirstin 33273/534).
(Barn 7:155)

Gift med föregående ana.

8:336 fm fm ff ff
Börje **NN.**
Bonde.
Född 1616 i Ellingsmåla, Vissefjärda (H) (Bength N).
Död 1699-06-18 i Ellingsmåla, Vissefjärda (H) (Anbyt Roger R, PLF3).
(Barn 7:168)

Gift med efterföljande ana.

Barn:

Gerton **Börjesson.**
Född 1665 i Ellingsmåla, Vissefjärda (H) (Bength N).
Död 1748-05-01 i Ellingsmåla, Vissefjärda (H) (Anbyt Roger R).
Per **Börjesson-Bergesson.**
Född 1675 i Ellingsmåla, Vissefjärda (H) (Bength N).
Död 1748-03-18 i Ellingsmåla, Vissefjärda (H) (PLF3). (Se 7:168).
Gustav **Börjesson.**
Född tolkat 1677 () i Ellingsmåla, Vissefjärda (H) (Bength N).

8:337 fm fm ff fm
Karin **NN.**
Född 1630 i Ellingsmåla, Vissefjärda (H).
Död 1710-07-24 i Ellingsmåla, Vissefjärda (H) (Anbyt Roger R, PLF3).
(Barn 7:168)

Gift med föregående ana.

8:340 fm fm fm ff
Carl **Nilsson.**
Född 1663 i Västergården, Ingemundebo, Långasjö (H) (KGF d 36718).
Död 1731-11-17 i Västergården, Ingemundebo, Långasjö (H) (Disbyt Lillian K, KGF d 36718).

Begravd 1731-11-28 i Långasjö (H) (KGF d 36718).
(Barn 7:170, Far 9:680)

Gift med efterföljande ana.

Barn:

Nils **Carlsson.**
Född beräknat 1696 (KGF-Nytt 87 -04).
Död 1750-12-15 i Grimsgöl, Långasjö (H) (Disbyt Lillian K, KGF d 84789).
Botel **Carlsdotter.**
Född 1698 i Västergården, Ingemundebo, Långasjö (H) (Disbyt Lillian K).
Ingeborg **Carlsdotter.**
Född 1701-12-15 i Boomund, Långasjö (H) (Disbyt Lillian K, KGF f 129476/23).
Död 1781-04-29 i Råamåla, Långasjö (H) (Disbyt Lillian K. KGF d 97320).
Swen **Carlsson.**
Född 1705-02-11 i Västergården, Ingemundebo, Långasjö (H) (KGF fb 129584/3, KGF-Nytt 87 -04, Disbyt Lillian K). (Se 7:170).
Bothel **Carlsdotter.**
Född 1708-03-28 i Västergården, Ingemundebo, Långasjö (H) (KGF fb 129681/8).
Död 1780 i Västergården, Ingemundebo, Långasjö (H) (Disbyt Lillian K).

8:341 fm fm fm fm
Elsa **Svensdotter.**
Född 1671 i Västergården, Ingemundebo, Långasjö (H) (KGF d 84940).
Död 1755-01-04 i Norrgården, Plaggeboda Långasjö (H) (Disbyt Lillian K, KGF d 84940).
Begravd 1755-01-12 i Långasjö (H) (KGF d 84940).
(Barn 7:170)

Gift med föregående ana.

8:342 fm fm fm mf
Börge **Nilsson.**
(Barn 7:171)

Gift med efterföljande ana.

Barn:

Gunnil Gunill **Börjesdotter.**
Född 1710-09-18 i Boomåla, Långasjö (H) (KGF 160703/25). (Se 7:171).

8:343 fm fm fm mm
Kirstin **Andersdotter.**
(Barn 7:171)

Gift med föregående ana.

8:380 fm mm mm ff
Nils **Pärsson.**
Född (KGF f 822718/554 för Johan).
Kyrkvärd.
(Barn 7:190)

Gift med efterföljande ana.

Barn:

Johan **Nilsson.**
Född 1725 i Sutarekulla, Algutsboda (H) (KGF f 826213 för Stina, KGF f 822718/554). (Se 7:190).
Ingiärd **Nilsdotter.**
Född 1728-02-02 i Sutarekulla, Algutsboda (H) (KGF f 822955/508).

8:381 fm mm mm fm
Malin **Hemmingsdotter.**
Född (KGF f 822718/554 för Johan).
(Barn 7:190)

Gift med föregående ana.

8:382 fm mm mm mf
Pär **Olsson.**
Född (KGF f 823030/545 för Elin).
(Barn 7:191)

Gift 1728-04-12 i Algutsboda (H) (KGF v 180024) med efterföljande ana.

Barn:

Elin **Persdotter.**
Född 1729 i Källekulla, Algutsboda (H) (KGF f 826213 för Stina, KGF f 823030/545). (Se 7:191).
Anders **Persson.**
Född 1732-06-05 i Källekulla, Algutsboda (H) (KGF f 823265/531).
Pähr **Persson.**
Född 1736 i Källekulla, Algutsboda (H) (KGF f 823544/509).

8:383 fm mm mm mm
Kirstin **Hemmingsdotter.**
Född (KGF f 823030/545 för Elin).
(Barn 7:191)

Gift 1728-04-12 i Algutsboda (H) (KGF v 180024) med föregående ana.

8:400 mf fm ff ff
Måns **Börjesson.**
Kyrkvärd.
Född omkring 1698 (L-Å Stenemo).
Död 1767 i Backen, Gårdsby (G).
(Barn 7:200, Far 9:800, Mor 9:801)

Gift 1721-06-04 i Gårdsby (G) med efterföljande ana.

Barn:

Måns **Månsson.**
Född 1722-12-08 i Postgården, Tofta, Gårdsby (G) (Utifrån KGF db som anger att han var 76 år., L-Å Stenemo).
Död 1798-07-19 i Backagården, Stojby, Gårdsby (G) (KGF db 259800). (Se 7:200).
Börje **Månsson.**
Född 1725-09-01 i Postgården, Tofta, Gårdsby (G) (L-Å Stenemo).
Död 1807 i Lillegården, Gasslanda, Gårdsby (G) (Lars-Åke S). (Se 7:202).
Ingeborg **Månsdotter.**
Född 1729-12-28 i Postgården, Tofta, Gårdsby (G) (L-Å Stenemo).
Död 1799-12-20 i Hinnemåle, Gårdsby (G) (KGF 259829).
Johan **Månsson.**
Född 1734-03-18 i Postgården, Tofta, Gårdsby (G) (L-Å Stenemo).
Död 1813-04-20 i Gårdsby (G) (L-Å Stenemo).

8:401 mf fm ff fm
Ingebor **Jonsdotter.**
Född 1696.
Död omkring 1757-12..
(Barn 7:200)

Gift 1721-06-04 i Gårdsby (G) med föregående ana.

8:402 mf fm ff mf
Per **Persson.**
(Barn 7:201)

Gift 1706 i Gårdsby (G) med efterföljande ana.

Barn:

NN **Persson.**
Född 1707-11-17 i Finnagården, Stojby, Gårdsby (G) (L-Å Stenemo).
Karin **Persdotter.**
Född 1714-04-10 i Finnagården, Stojby, Gårdsby (G) (L-Å Stenemo).
Död 1714.
Karin **Persdotter.**
Född 1717-06-14 i Finnagården, Stojby, Gårdsby (G) (L-Å Stenemo).
Död 1717-06-30.
Karin **Persdotter.**
Född 1720 i Finnagården, Stojby, Gårdsby (G) (L-Å Stenemo).
Död 1797-03-19 i Backagården, Stojby, Gårdsby (G) (KGF db 259778). (Se 7:201).
Nils **Persson.**
Född 1725-05-10.

8:403 mf fm ff mm
Elin **Thoresdotter.**
(Barn 7:201, Far 9:806, Mor 9:807)

Gift 1706 i Gårdsby (G) med föregående ana.

8:404 mf fm fm ff
Måns **Börjesson.**
Född omkring 1698 (L-Å Stenemo).
Död 1767 i Backen, Gårdsby (G). Anförlust, se sida 95.

8:405 mf fm fm fm
Ingebor **Jonsdotter.**
Född 1696.
Död omkring 1757-12.. Anförlust, se sida 95.

8:406 mf fm fm mf
Johan **Jonsson.**
Född 1704 i Gårdsby (G) (L-Å Stenemo).
Död 1767 i Gårdsby (G) (Lars-Åke S).
(Barn 7:203, Far 9:812, Mor 9:813)

Gift 1730 i Söraby (G) (L-Å Stenemo) med efterföljande ana.

Barn:

Märta **Johansdotter.**
Född 1734 i Gårdsby (G) (Disbyt L-Å S).
Död 1804-06-13 i Lillegården, Gasslanda, Gårdsby (G) (KGF d 259137). (Se 7:203).

8:407 mf fm fm mm
Sara **Månsdotter.**
Född omkring 1713 i Söraby (G) (Lars-Åke S).
Död 1773 i Gårdsby (G) (Lars-Åke S).
(Barn 7:203)

Gift 1730 i Söraby (G) (L-Å Stenemo) med föregående ana.

8:408 mf fm mf ff
Elias **Bengtsson.**
Död 1727-12-31 (Olivia L).
(Barn 7:204)

Gift med efterföljande ana.

Barn:

Hans **Eliasson.**
Född 1690 (Hertha N, KGF v 234470, Oliva L).
Död 1763-08-15 (Olivia L). (Se 7:204).

8:409 mf fm mf fm
Gertrud **Bengtsson.**
Död 1723-10-27 (Olivia L).
(Barn 7:204)

Gift med föregående ana.

8:416 mf mf ff ff
Arvid **Broddsson Brodd.**
Född 1668-03.. i Rickelstorp, Flisby (F) (Bengt J, db Bälaryd s 92, fb Flisby s 35).
Död 1752-09-06 i Viljanstorp, Bälaryd (F) (Disbyt KG, Jkp Bok, db Bälaryd s 92).
(Barn 7:208, Far 9:832, Mor 9:833)

Gift 1697-10-31 i Flisby (F) (Jkp Bok, vb Flisby s 112) med efterföljande ana.

Barn:

Sven **Arvidsson.**
Född omkring 1704 i Bälaryd (F) (Disbyt KG, Jkp Bok).
Död 1777-11-22 i Viljanstorp, Bälaryd (F) (Disbyt KG, Jkp Bok, db Bälaryd s 327). (Se 7:208).

8:417 mf mf ff fm
Elin **Jonsdotter.**
Född omkring 1669 (Jkp Bok, db Bälaryd s 78).
Död 1735-10-27 i Viljanstorp, Bälaryd (F) (db Bälaryd s 78).
(Barn 7:208)

Gift 1697-10-31 i Flisby (F) (Jkp Bok, vb Flisby s 112) med föregående ana.

8:418 mf mf ff mf
Carl **Olofsson.**
Född (Disgen Suzanne Anderson).
Död 1737 i Bälaryd (F).
(Barn 7:209, Far 9:836)

Gift 1695 i Bälaryd (F) (Disgen Suzanne Anderson) med efterföljande ana.

Barn:

Nils **Carlsson.**
Född 1696 i Bälaryd (F) (Disgen Suzanne Anderson).
Död 1750 i Flisby (F) (Disgen Suzanne Anderson).
Kerstin **Carlsdotter.**
Född 1700 i Bälaryd (F) (Disgen Suzanne Anderson).
Död 1701 i Bälaryd (F) (Disgen Suzanne Anderson).
Ingeborg **Carlsdotter.**
Född 1706 i Bälaryd (F) (Disgen Suzanne Anderson).

Död 1769 i Bälaryd (F) (Disgen Suzanne Anderson).

Kerstin **Karlsdotter.**
Född 1707 i Skogseryd, Bälaryd (F) (Disbyt KG, Jkp Bok, vb Bälaryd s 121 (finns ej i KGF)).
Död 1791-10-07 i Viljanstorp, Bälaryd (F) (Disbyt KG, Jkp Bok, db Bälaryd s 339). (Se 7:209).

Maria **Carlsdotter.**
Född 1709 i Bälaryd (F) (Disgen Suzanne Anderson).

Karin **Carlsdotter.**
Född 1712 i Bälaryd (F) (Disgen Suzanne Anderson).
Död 1726 i Bälaryd (F) (Disgen Suzanne Anderson).

8:419 mf mf ff mm
Karin **Håkansdotter.**
Född (Disgen Suzanne Anderson).
Död 1744 i Bälaryd (F) (Disgen Suzanne Anderson).
(Barn 7:209)

Gift 1695 i Bälaryd (F) (Disgen Suzanne Anderson) med föregående ana.

8:422 mf mf fm mf
Bengt **Johansson.**
Född 1688-10.. i Berg, Flisby (F) (fb Flisby s 56).
Död 1738-03.. i Berg, Flisby (F) (db Flisby s 288).
Begravd 1738-03-18 i Flisby (F) (db Flisby s 288).
(Barn 7:211, Far 9:844)

Gift 1718-07-20 i Flisby (F) (vb Flisby s 192) med efterföljande ana.

Barn:

Elisabeth **Bengtsdotter.**
Född 1718-09-25 i Berg, Flisby (F) (fb Flisby s 103).

Johannes **Bengtsson.**
Född 1720-10-30 i Berg, Flisby (F) (fb Flisby s 141).

Karin **Bengtsdotter.**
Född 1722-12-17 i Berg, Flisby (F) (fb Flisby s 141).
Död 1801-04.. i Berg, Flisby (F) (db Flisby s 489). (Se 7:211).

8:423 mf mf fm mm
Ingeborg **Gudmundsdotter.**
Född beräknat 1680.
Död 1761-02-08 i Berg, Flisby (F) (db Flisby s 608).
Begravd 1761-02-15 i Flisby (F) (db Flisby s 608).
(Barn 7:211)

Gift 1718-07-20 i Flisby (F) (vb Flisby s 192) med föregående ana.

8:428 mf mf mm ff
Håkan **Svensson.**
Född (Disbyt G F Brännberg).
(Barn 7:214)

Gift 1714 i Vrigstad (F) (Disbyt G F Brännberg) med efterföljande ana.

Barn:

Gudmund **Håkansson Ströberg.**
Född 1717 i Vrigstad (F) (Disbyt G F Brännberg, Vrigstad A1:1 1727-53 s 17).
Död 1768 i Vrigstad (F) (Disbyt G F Brännberg). (Se 7:214).

8:429 mf mf mm fm
Kerstin **Gudmundsdotter.**
Född (Disbyt G F Brännberg).
(Barn 7:214)

Gift 1714 i Vrigstad (F) (Disbyt G F Brännberg) med föregående ana.

8:440 mf mm mf ff
Håkan **Nilsson.**
Född (KGF f 859020, Drev A1:2 1747-76 s353).
(Barn 7:220)

Relation med efterföljande ana.

Barn:

Jons Jöns **Håkensson.**
Född 1737-06-28 i Boatorp, Hornaryd (G) (KGF f för Håken 342277/3, KGF f 859020, Drev A1:2 1747-76 s353). (Se 7:220).

8:441 mf mm mf fm
Maia **Jönsdotter.**
Född (KGF f 859020, Drev A1:2 1747-76 s353).
(Barn 7:220)

Relation med föregående ana.

8:442 mf mm mf mf
Anders **Håkonsson.**
Född (KGF f för Ingebor 559542/5).
(Barn 7:221)

Gift 1723 i Söraby (G) (KGF v 118748) med efterföljande ana.

Barn:

Måns **Andersson.**
Född 1724-01-27 i Södergården, Söraby (G) (KGF f 558258/1).
Ingri **Andersdotter.**
Född 1726-08-31 i Prästgården, Löpanäs, Söraby (G) (KGF f 558291/4).
Håkon **Andersson.**
Född 1730-10-08 i Norrgården, Norraby, Söraby (G) (KGF f 558352/2).
Håkon **Andersson.**
Född 1739-09-11 i Norrgården, Norraby, Söraby (G) (KGF f 558487).
Ingebor **Andersdotter.**
Född 1745-03-05 i Norrgården, Norraby, Söraby (G) (KGF f för Håken 342277/3, KGF f 559542/5). (Se 7:221).

8:443 mf mm mf mm
Sara **Månsesdotter.**
Född 1705-06-07 i Söraby (G) (KGF f för Ingebor 559542/5, KGF f 558102).
(Barn 7:221, Far 9:886)

Gift 1723 i Söraby (G) (KGF v 118748) med föregående ana.

8:444 mf mm mm ff
Johan **Håkansson.**
Född (Birgit K).
(Barn 7:222, Far 9:888, Mor 9:889)

Gift

Barn:

Håkan **Johansson.**
Född (KGF f för Karin 559047).
Död beräknat 1786 i Söraby (G) (Birgit K). (Se 7:222).

8:454 mm ff fm mf
Carl **Månsson.**
Född 1685 (Lars P).
Död 1734 i Bredanäs, Linneryd (G) (Lars P).
(Barn 7:227)

Gift 1713 i Linneryd (G) (Lars P) med efterföljande ana.

Barn:

Malin **Carlsdotter.**
Född 1717 i Bredanäs, Linneryd (G) (Lars P, Disbyt Susan P).
Ingrid **Carlsdotter.**
Född mellan 1710 och 1720 i Bredanäs, Linneryd (G) (Lars P, Linneryd A1:1 1692-1751 s 263). (Se 7:227).
Per **Carlsson.**
Född 1721-10-20 i Bredanäs, Linneryd (G) (Lars P, KGF f 33176/545).
Död 1722-07-22 i Bredanäs, Linneryd (G) (KGF f 33176/545).

8:455 mm ff fm mm
Ingierd Ingrid **Olofsdotter.**
Född 1692 i Bredanäs, Linneryd (G) (FS (AFN:1Q24-56D), KGF d 38596).
Död 1747-06-13 i Bredanäs, Linneryd (G) (FS, KGF d 38596).
Begravd 1747-06-21 i Linneryd (G) (KGF d 38596).
(Barn 7:227)

Första relation med Måns **Danielsson.**
Gift (Lars P).
Måns Danielsson.
Född (Lars P).

Andra relation med föregående ana.

8:457 mm ff mf fm
NN **Brauer.**
Död 1737 i Tollstorp, Hovmantorp (G) (KGF d 410688).
Begravd 1737-03-25 i Hovmantorp (G) (KGF d 410688).
(Barn 7:228)

Gift

Barn:

Lorentz Fredrick **Brauer.**
Född beräknat 1723 i Tyskland (Inge Ledje, Disbyt).
Död 1779-09-10 i Ekeberga (G) (824.14.79600 Ekeberga C.2 db 1763-1821, KGF d 381053 för hustrun Ingierd, KGF d 543499). (Se 7:228).
Hartig Hendrich **Brauer.**
Född (Rolf Brauer).

8:462 mm ff mm mf
Stephan **Vidbeck.**
Född omkring 1682 i Mönsterås (H) (Disbyt Inge L).
Död 1751 i Hälleberga (H) (Disbyt Inge L).
(Barn 7:231)

Gift 1704 i Hälleberga (H) (Disbyt Inge L) med efterföljande ana.

Barn:

Marie Maria **Stephansdotter.**
Född beräknat 1708 (KGF d 42802, AD Ljuder A1:3 s 53 Läshult Sg 1772-76).
Död 1790-05-04 i Norregården, Läshult Norregård, Ljuder (G) (Disbyt Inge L, KGF d 42802). (Se 7:231).

8:463 mm ff mm mm
Carin **Carlsdotter.**
Död 1757 i Hälleberga (H) (Disbyt Inge L).
(Barn 7:231)

Gift 1704 i Hälleberga (H) (Disbyt Inge L) med föregående ana.

8:474 mm fm mf mf
Somman **Tovesson.**
Född (Disbyt Nils-Yngve H).
(Barn 7:237)

Gift 1699 i Ljuder (G) (Disbyt Nils-Yngve H)

Barn:

Kierstin **Sommansdotter.**
Född 1716 i Algutsboda (H) (Disbyt Per C/Nils-Yngve H). (Se 7:237).

8:476 mm fm mm ff
Isac Isaak **Månsson.**
Född 1705-06-29 i Qwarnaryd, Långasjö (H) (Disbyt Thomas J, KGF f 129599/17).
Döpt 1705-07-02 i Långasjö (H) (KGF f 129599/17).
Död 1794-06-01 i Grisebo, Ljuder (G) (Disbyt Thomas J, KGF d 43151).
Begravd 1794-06-09 i Ljuder (G) (KGF d 43151).
(Barn 7:238, Far 9:952, Mor 9:953)

Gift 1726-07-24 i Ljuder (G) (KGF v 14019) med efterföljande ana.

Barn:

Måns **Isacsson.**
Född 1717-10-28 i Kallanäs, Ljuder (G) (KGF 267982).
NN **Isacsson.**
Född 1727-10-28 i Norregården, Grisebo, Ljuder (G) (KGF f 7294/19).
Död 1727-10-28 i Norregården, Grisebo, Ljuder (G) (KGF f 7294/19).
Britta **Isacsdotter.**
Född 1729-03-27 i Mellangården, Grisebo, Ljuder (G) (KGF f 107/10).
Swen Svän **Isacsson.**
Född 1730-03-14 i Kallanäs, Ljuder (G) (Domprot 1777 gm Liljedahl, Disbyt Per C, KGF f 83869/9).
Död 1806-04-19 i Norregården, Grisebo, Ljuder (G) (KGF d 44253). (Se 7:238).
Olof Oluf **Isacsson.**
Född 1733-06-25 i Kallanäs, Ljuder (G) (Disbyt Thomas J, KGF f 83972/21).
Carl **Isacsson.**
Född 1737-02-28 i Kallanäs, Ljuder (G) (Disbyt Thomas J, KGF f 84081/3).
Måns **Isacsson.**
Född 1739-06-02 i Kallanäs, Ljuder (G) (Disbyt Thomas J, KGF f 84158/14).

8:477 mm fm mm fm
Kirstin **Svensdotter.**
Född 1708-11-28 i Långasjö (H) (Disbyt Thomas J).
Död 1790-01-13 i Lillegården, Grisnäs, Ljuder (G) (Disbyt Thomas J, KGF d 42764).

Begravd 1790-01-17 i Ljuder (G) (KGF d 42764).
(Barn 7:238, Far 9:954, Mor 9:955)

Gift 1726-07-24 i Ljuder (G) (KGF v 14019) med föregående ana.

8:478 mm fm mm mf
Pehr **Jönsson.**
Född 1701-09-26 i Ljuder (G) (KGF f 795 för Karin/Disbyt Thomas J, Konga härads dombok 402).
Död 1758-04-19 i Mellangården, Grisebo, Ljuder (G) (KGF d 39685).
Begravd 1758-04-23 i Ljuder (G) (KGF d 39685).
(Barn 7:239, Far 9:956, Mor 9:957)

Första relation med efterföljande ana.

Barn:

Ingrid **Pehrsdotter.**
Född 1725 i Ljuder (G) (Disbyt Thomas J).
Karin **Pärsdotter.**
Född 1727-11-27 i Eriksmåla, Ljuder (G) (KGF v 14771, KGF f 795).
Död 1760-05-21 i Lillegården, Grisnäs, Ljuder (G) (Ljuder C:4 1756-1830 s 595).[54] (Se 7:239).
Ingeborg **Pehrsdotter.**
Född 1730 i Ljuder (G) (Disbyt Thomas J).
Johannes **Pehrsson.**
Född 1732 i Ljuder (G) (Disbyt Thomas J).
Ingier **Pehrsdotter.**
Född 1734-09-05 i Mellangården, Grisebo, Ljuder (G) (Disbyt Thomas J, KGF f 84002).
Död 1735 i Ljuder (G) (Disbyt Thomas J).

Andra relation med Annica **Carlsdotter.**
Gift (Disbyt Thomas J).
Annica Carlsdotter.
Född 1705 i Ljuder (G) (Disbyt Thomas J).
Död 1784-03-07 i Södregården, Grisebo, Ljuder (G) (Disbyt Thomas J, KGF d 42260).
Begravd 1784-03-14 i Ljuder (G) (KGF d 42260).

Barn:

Elin **Pehrsdotter.**
Född 1738 i Ljuder (G) (Disbyt Thomas J).

8:479 mm fm mm mm
Elin **Swensdotter.**
Född 1708-01-29 i Eriksmåla, Ljuder (G) (KGF f 795 för Karin/Disbyt Thomas J, KGF f 1171).
Död 1736-09-06 i Mellangården, Grisebo, Ljuder (G) (KGF d 37203).
Begravd 1736-09-12 i Ljuder (G) (KGF d 37203).
(Barn 7:239, Far 9:958)

Relation med föregående ana.

8:480 mm mf ff ff
Per **Månsson.**
Bonde.
Född 1669 (Disbyt B Modin-Gjerling 7038).
Död 1737-03-27 i Bredebäckshult, Linneryd (G) (Disbyt B Modin-Gjerling 7038).
(Barn 7:240)

Gift med efterföljande ana.

[54] Var endast 32 år och 6 månader gammal vid sin död.

Barn:

Jonas **Persson.**
Född 1702-01.. i Nottrakulla, Linneryd (G) (KGF f för Gudmund 33335/535, Disbyt B Modin-Gjerling 7038).
Död 1730-04.. i Nottrakulla, Linneryd (G) (Disbyt G Lindstedt 7641, KGF d 36549). (Se 7:240).

8:481 mm mf ff fm
Botel **Månsdotter.**
Född 1680 i Nottrakulla, Linneryd (G) (Disbyt B Modin-Gjerling).
Död 1728-01.. i Bredebäckshult, Linneryd (G) (Disbyt B Modin-Gjerling).
(Barn 7:240, Far 9:962, Mor 9:963)

Gift med föregående ana.

8:482 mm mf ff mf
Gudmund **Tofvesson.**
Bonde, Fjärdingsman, Hederlige Kyrkiomannen.
Född 1677-08-10 i Östregård, Rudeboda Wästregård, Linneryd (G) (Disbyt B Gjerling).
Död 1763-01-05 i Södregård, Rudeboda, Linneryd (G) (Disbyt B Gjerling, KGF d 40008).
Begravd 1763-01-16 i Linneryd (G) (KGF d 40008).
(Barn 7:241)

Gift med efterföljande ana.

Barn:

Nilla **Gudmundsdotter.**
Född 1705 i Wästregård, Rudeboda, Linneryd (G) (KGF f för Gudmund 33335/535, Disbyt B Modin-Gjerling).
Död 1780-04-11 i Norregården, Bredebäckshult, Linneryd (G) (Disbyt G Lindstedt 7641, Disbyt B Modin-Gjerling 7038, KGF d 41976). (Se 7:241).
Gudmund **Gudmundsson.**
Född 1723-09-25 i Östregård, Rudeboda Wästregård, Linneryd (G) (Disbyt Lennart H, KGF f 33277/536).
Kirstin **Gudmundsdotter.**
Född 1730-01-20 i Östregård, Rudeboda Wästregård, Linneryd (G) (Disbyt Lennart H, KGF f 33691/507).
Död 1782 i Linneryd (G) (Disbyt Lennart H).

8:483 mm mf ff mm
Elin **Månsdotter.**
Född 1682 (Disbyt B Gjerling).
Död 1758-05-15 i Östregård, Rudeboda Wästregård, Linneryd (G) (Disbyt B Gjerling, KGF d 39691).
Begravd 1758-05-21 i Linneryd (G) (KGF d 39691).
(Barn 7:241)

Gift med föregående ana.

8:490 mm mf mf mf
Thore **Håkansson.**
Född beräknat 1677 (Disbyt Birgitta M, KGF d 627892).
Död 1749-05-27 i Blötvik, Linneryd (G) (Disbyt Birgitta M, KGF d 627892).
Begravd 1749-06-04 i Linneryd (G) (KGF d 627892).
(Barn 7:245, Far 9:980, Mor 9:981)

Gift med efterföljande ana.

Barn:

Daniel **Thoresson.**

Född 1705 i Linneryd (G) (Disbyt Bror J).
Död 1742 i Linneryd (G) (Disbyt Bror J).

Ingiär **Thoresdotter.**
Född beräknat 1708 (Disbyt Birgitta M, KGF d 42243).
Död 1783-11-14 i Hultet, Linneryd (G) (Disbyt Birgitta M, KGF d 42243). (Se 7:245).

Måns **Thoresson.**
Född 1713 i Linneryd (G) (KGF-Nytt 95 dec-06).
Död 1785-09-02 i Södregården, Gatehult, Linneryd (G) (KGF-Nytt 95 dec-06).

Daniel **Thoresson.**
Född 1721-06-23 i Blötvik, Linneryd (G) (KGF f 33154/523).

Marta **Thoresdotter.**
Född 1728-12-28 i Blötvik, Linneryd (G) (KGF f 33631/501).
Död 1786 i Linneryd (G) (Disbyt Bror J).

8:491 mm mf mf mm
Gunnil **Danielsdotter.**
Född beräknat 1681 (KGF d 627595).
Död 1744-02-19 i Blötvik, Linneryd (G) (Disbyt Birgitta M, KGF d 627595).
Begravd 1744-02-26 i Linneryd (G) (KGF d 627595).
(Barn 7:245, Far 9:982, Mor 9:983)

Gift med föregående ana.

8:496 mm mm ff ff
Matthes **Olofsson.**
Född 1676 i Bredanäs, Linneryd (G) (FS (AFN:1Q23-2ZH), Lars P).
Död 1753-05-19 i Södergården, Öljemåla, Linneryd (G) (FS, Lars P, KGF 39235).
Begravd 1753-05-27 i Linneryd (G) (KGF 39235).
(Barn 7:248, Far 9:992, Mor 9:993)

Gift med efterföljande ana.

Barn:

Håkan **Matthesson.**
Född 1704 i Öljemåla, Linneryd (G) (FS (AFN:238T-6L9)).
Död 1742-11-02 i Öljemåla, Linneryd (G) (FS).

Gudmund **Matthesson.**
Född 1711-05.. i Södergården, Öljemåla, Linneryd (G) (FS (AFN:9MM2-LX), KGF f 39241/553, Lars P).
Död 1767-07-02 i Södergården, Öljemåla, Linneryd (G) (FS, Alva C, Lars P). (Se 7:248).

Kirstin **Matthesdotter.**
Född 1715 i Öljemåla, Linneryd (G) (FS (AFN:238T-6NP)).

8:497 mm mm ff fm
Kirstin Karin **Bengtsdotter.**
Född 1676 i Öljemåla, Linneryd (G) (FS (AFN:238T-6K3), Lars P).
Död 1747-12-31 i Södergården, Öljemåla, Linneryd (G) (FS, Lars P).
(Barn 7:248, Far 9:994, Mor 9:995)

Gift med föregående ana.

8:498 mm mm ff mf
Gunnar **Jonsson.**
Född före 1681 i Södergården, Tolstorp, Hovmantorp (G) (FS (AFN:238W-7GW)).
Död 1748-04-16 i Södergården, Tolstorp, Hovmantorp (G) (Lars P).
(Barn 7:249)

Gift med efterföljande ana.

Barn:

Kirstin **Gunnarsdotter.**
Född 1707 i Södergården, Tolstorp, Hovmantorp (G) (FS (AFN:238T-71X), KGF f 39241/553, Lars P).
Död 1744-01-17 i Södergården, Öljemåla, Linneryd (G) (FS, Alva C, Lars P). (Se 7:249).

8:499 mm mm ff mm
Elin **NN.**
Född före 1685 i Södergården, Tolstorp, Hovmantorp (G) (FS (AFN:238W-7H4)).
Död 1748-05-11 i Södergården, Tolstorp, Hovmantorp (G) (Lars P).
(Barn 7:249)

Gift med föregående ana.

8:508 mm mm mm ff
Per **Jonsson.**
Född 1688-09-25 (Konga härad tab 2-4).
Död 1741-08-14 (Konga härad Ljuder tab 546).
(Barn 7:254, Far 9:1016, Mor 9:1017)

Gift 1716-05-27 i Långasjö (H) (Konga härad Ljuder tab 546) med efterföljande ana.

Barn:

Kerstin **Persdotter.**
Född 1717 (Konga härad Ljuder tab 546).
Död 1738-01-02 i Norregården, Grisebo, Ljuder (G) (Konga härad Ljuder tab 658).
Annika **Persdotter.**
Född 1721-11-07 i Gummekulla, Ljuder (G) (KGF f 7346/27).
Ingrid **Persdotter.**
Född 1724-02-25 (Konga härad Ljuder tab 546).
Jonas **Persson.**
Född 1726-09-26 (Konga härad Ljuder tab 546, Gummekulla Ljuder KGF f 1005/3 för dr Margareta).
Död 1741-08-20 (Konga härad Ljuder tab 546). (Se 7:254).
Märta **Persdotter.**
Född 1729-10-09 (Konga härad Ljuder tab 546).
Död 1734-04-03 (Konga härad Ljuder tab 546).
Nils **Persson.**
Född 1732-02-03 (Konga härad Ljuder tab 546, Gummekulla Ljuder KGF f 83927/7).
Död 1758-01-09 (Konga härad Ljuder tab 546).
Margareta **Persdotter.**
Född 1734-09-21 i Södregården, Grisebo, Ljuder (G).
Gertrud **Persdotter.**
Född 1738-10-29 i Norregården, Grisebo, Ljuder (G) (Konga härad Ljuder tab 546).
Död 1738-11-05 i Norregården, Grisebo, Ljuder (G) (Konga härad Ljuder tab 546).

8:509 mm mm mm fm
Elin **Månsdotter.**
Född 1700-10-18 i Hälganäs, Långasjö (H) (Konga härad Ljuder tab 546).
Död 1773-08-24 (Konga härad Ljuder tab 534).
(Barn 7:254, Far 9:1018, Mor 9:1019)

Första relation med föregående ana.

Andra relation med Håkan **Olofsson.**
Gift 1742-12-28 (Konga härad Långasjö 22).
Håkan Olofsson.
Född 1718-07-29 (Konga härad Ljuder tab 637).
Död 1783-06-17 (Konga härad Ljuder tab 534).

Barn:

Ingegärd **Håkansdotter.**
Född 1746-05-09 (Konga härad Ljuder tab 534).

8:510 mm mm mm mf
Mattes **Jonsson.**
Född (KGF f 83954/7 för Martha).
(Barn 7:255)

Gift med efterföljande ana.

Barn:

Martha **Matthesdotter.**
Född 1733-01-28 i Gummekulla, Ljuder (G) (KGF f 1005/3 för Margaretha, KGF f 83954/7). (Se 7:255).
Kirstin **Matthesdotter.**
Född 1745-09-13 i Eriksmåla, Ljuder (G) (KGF f 83701/27).
Kirstin **Matthesdotter.**
Född 1750-11-22 i Bogsjö, Ljuder (G) (KGF f 7107/36).
Gertrud **Matthesdotter.**
Född 1755-12-07 i Eriksmåla, Ljuder (G) (KGF f 1253/47).

8:511 mm mm mm mm
Kirstin **Pährsdotter.**
Född (KGF f 83954/7 för Martha).
(Barn 7:255)

Gift med föregående ana.

Generation IX

9:512 ff ff ff ff f
Måns **Nilsson.**
Född omkring 1600 i Älmeboda (G) (Hans H).
(Barn 8:256)

Gift omkring 1630 i Algutsboda (H) (Hans H) med efterföljande ana.

Barn:

Staffan **Månsson.**
Född omkring 1630 i Älmeboda (G) (Hans H).
Död 1688 i Fagrasjö, Älmeboda (G) (Hans H, Hertha N). (Se 8:256).
Erengunna **Månsdotter.**
Född efter 1630 i Fagrasjö, Älmeboda (G) (Hans H).
Malin **Månsdotter.**
Född efter 1630 i Fagrasjö, Älmeboda (G) (Hans H).
Per **Månsson.**
Född efter 1630 i Fagrasjö, Älmeboda (G) (Hans H).
Gumme **Månsson.**
Född 1642 i Fagrasjö, Älmeboda (G) (Hans H).
Död 1692-09-04 i Fagrasjö, Älmeboda (G) (Hans H).

9:513 ff ff ff ff m
Sissela **Gummesdotter.**
Född omkring 1600 i Moshult, Algutsboda (H) (Hans H).
Död 1643 i Fagrasjö, Älmeboda (G) (Hans H, Hertha N).

(Barn 8:256)

Gift omkring 1630 i Algutsboda (H) (Hans H) med föregående ana.

9:515 ff ff ff fm m
Segrid **Nilsdotter.**
Född (Disbyt Torsten C).
(Barn 8:257)

Gift

Barn:

Kerstin **Johansdotter.**
Född 1631 i Älmeboda (G) (Hans H).
Död 1694-01-13 i Fagrasjö, Älmeboda (G) (Hans H). (Se 8:257).

9:516 ff ff ff mf f
Per **Hane Persson.**
Född efter 1606 i Fåglasjö, Vissefjärda (H) (Bength N).
Död 1654 i Bänkeboda, Älmeboda (G).
(Barn 8:258, Far 10:1032, Mor 10:1033)

Gift 1648 i Älmeboda (G) (Anbyt Roger R, Disbyt Bror J) med efterföljande ana.

Barn:

Ingierd **Persdotter.**
Född 1649 i Bänkeboda, Älmeboda (G) (Bength N, Hans H).
Död 1709-01-22 i Stenvarmsholmstorp, Älmeboda (G) (Bength N, Hans H).
Per **Persson Hane.**
Född 1655 i Bänkeboda, Älmeboda (G) (Bength N, Hans H, Disbyt Bror J).
Död 1717-09.. i Bänkeboda, Älmeboda (G) (Bength N, Hans H). (Se 8:258).
Sven **Persson.**
Född 1655 i Bänkeboda, Älmeboda (G) (Bength N, Disbyt Bror J).
Död tolkat 1700 (Okänt när) i Bänkeboda, Älmeboda (G).
Mattis **Persson.**
Född 1655 i Bänkeboda, Älmeboda (G) (Bength N).
Död 1701.

9:517 ff ff ff mf m
Karin **Korpe Bosdotter.**
Född omkring 1600 i Korpegården, Trällebo, Älmeboda (G) (Bength N, Hans H).
Död 1686 i Bänkeboda, Älmeboda (G) (Anbyt Roger R, Disbyt Bror J).
(Barn 8:258, Far 10:1034, Mor 10:1035)

Gift 1648 i Älmeboda (G) (Anbyt Roger R, Disbyt Bror J) med föregående ana.

9:518 ff ff ff mm f
Nils **Gummesson.**
Länsmannen.
Född 1638 i Kuppramåla, Linneryd (G) (Hans H).
Död i Gummeboda, Linneryd (G) (Hans H).
(Barn 8:259, Far 10:1036, Mor 10:1037)

Gift med efterföljande ana.

Barn:

Ingeborg **Nilsdotter.**
Född 1658 i Gummeboda, Linneryd (G) (Hans H).
Död före 1741-09-13 i Bänkeboda, Älmeboda (G) (Hans H, KGF d 37814, Disbyt Alva C). (Se

8:259).

Nilsdotter.
Född efter 1658 ((ej namngivet)).

Per **Nilsson.**
Född 1662 i Gummeboda, Linneryd (G) (Hans H, Anbyt Christine S).
Död 1711 (Anbyt Christine S).

Märta **Nilsdotter.**
Född 1670 i Gummeboda, Linneryd (G) (Hans H).
Död omkring 1700 (Hans H).

Kerstin **Nilsdotter.**
Född 1676 i Gummeboda, Linneryd (G) (Konga härad Ljuder tab 390).
Död 1723-03-28 i Wästergården, Kråksjö, Ljuder (G) (Konga härad Ljuder tab 390).

9:519 ff ff ff mm m
Märta **Persdotter.**
Född 1644 i Linneryd (G) (Hans H).
(Barn 8:259)

Gift med föregående ana.

9:526 ff ff fm mm f
Håkan **NN.**
Född före 1630 i Älmeboda (G) (Hans H).
Död 1683 i Kålleboda, Älmeboda (G) (Hans H).
(Barn 8:263)

Gift 1657 i Älmeboda (G) (Hans H) med efterföljande ana.

Barn:

Segrid **Håkansdotter.**
Född beräknat 1650 i Älmeboda (G) (Hans H).
Död 1733-01.. i Askaremåla, Älmeboda (G) (KGF d 36882). (Se 8:263).

9:527 ff ff fm mm m
Karin **Mattisdotter.**
Född 1624 i Rolsmo Sgd, Rolsmo, Linneryd (G) (Hans H).
Död 1707-11-26 i Älmeboda (G) (Hans H).
(Barn 8:263, Far 10:1054, Mor 10:1055)

Gift 1657 i Älmeboda (G) (Hans H) med föregående ana.

9:612 ff mm ff mf f
Johan **Gisesson.**
Född 1667 i Linneryd (G) (Disbyt N-O F).
Död 1694 i Linneryd (G) (Disbyt N-O F).
(Barn 8:306)

Gift med efterföljande ana.

Barn:

Nils **Johansson.**
Född 1687 i Linneryd (G) (Disbyt Torsten C).
Död 1746-03-12 i Hästaskalla, Linneryd (G) (Disbyt Torsten C, KGF d 38473). (Se 8:306).

9:613 ff mm ff mf m
Kirstin **Svensdotter.**
Född 1662 (KGF d 36863).
Död 1732-11.. i Hästaskalla, Linneryd (G) (Disbyt Torsten C, KGF d 36863).

Begravd 1732-11-05 i Linneryd (G) (Disbyt Torsten C, KGF d 36863).
(Barn 8:306)

Gift med föregående ana.

9:680 fm fm fm ff f
Nils.
Född (KGF-Nytt 87 -04).
(Barn 8:340)

Gift

Barn:

Jöns **Nilsson.**
Född (KGF-Nytt 87 -04).
Död före 1735.
Carl **Nilsson.**
Född 1663 i Västergården, Ingemundebo, Långasjö (H) (KGF d 36718).
Död 1731-11-17 i Västergården, Ingemundebo, Långasjö (H) (Disbyt Lillian K, KGF d 36718). (Se 8:340).

9:800 mf fm ff ff f
Börje **Nilsson.**
Född (L-Å Stenemo).
Död 1746-11-23 i Hallagården, Gasslanda, Gårdsby (G) (L-Å S).
(Barn 8:400, Far 10:1600)

Gift med efterföljande ana.

Barn:

Måns **Börjesson.**
Född omkring 1698 (L-Å Stenemo).
Död 1767 i Backen, Gårdsby (G). (Se 8:400).

9:801 mf fm ff ff m
NN **NN.**
Född (L-Å Stenemo).
Död 1737-02-06 i Hallagården, Gasslanda, Gårdsby (G).
(Barn 8:400)

Gift med föregående ana.

9:806 mf fm ff mm f
Thore **Marcusson.**
Född 1641-02-01 i Bosgården, Stojby, Gårdsby (G) (L-Å Stenemo).
(Barn 8:403)

Gift med efterföljande ana.

Barn:

Elin **Thoresdotter.** (Se 8:403).
Kerstin **Thoresdotter.**
Född (L-Å Stenemo).
Karin **Thoresdotter.**
Född 1703-11-29 i Bosgården, Stojby, Gårdsby (G) (L-Å Stenemo).

9:807 mf fm ff mm m
NN **NN g. Marcusson.**
Född omkring 1668 (L-Å Stenemo).

Död 1740 i Gästgivaregården, Stojby, Gårdsby (G).
(Barn 8:403)

Gift med föregående ana.

9:812 mf fm fm mf f
Jon **Nilsson.**
Född omkring 1675 i Hemmesjö med Tegnaby (G) (Lars-Åke S).
Död 1744 i Gårdsby (G) (Lars-Åke S).
(Barn 8:406)

Gift med efterföljande ana.

Barn:

Ingierd **Jonsdotter.**
Född omkring 1700 i Gårdsby (G) (Lars-Åke S).
Anna **Jonsdotter.**
Född beräknat 1701 i Gårdsby (G) (Lars-Åke S).
Död 1731 i Gårdsby (G) (Lars-Åke S).
Johan **Jonsson.**
Född 1702 i Gårdsby (G) (Lars-Åke S).
Johan **Jonsson.**
Född 1704 i Gårdsby (G) (L-Å Stenemo).
Död 1767 i Gårdsby (G) (Lars-Åke S). (Se 8:406).
Maja **Jonsdotter.**
Född 1706 i Gårdsby (G) (Lars-Åke S).
Död 1711 i Gårdsby (G) (Lars-Åke S).
Jonas **Jonsson.**
Född 1713-10-04 i Westregården, Gasslanda, Gårdsby (G) (KGF f 1029573, L-ÅS).
Maria **Jonsdotter.**
Född 1716-02-22 i Westregården, Gasslanda, Gårdsby (G) (KGF f 1029623, L-ÅS).
Sara **Jonsdotter.**
Född 1718-08-24 i Torsagården, Gasslanda, Gårdsby (G) (KGF f 1029682, L-Å S).
Elisabeth **Jonsdotter.**
Född 1722-03-25 i Westregården, Gasslanda, Gårdsby (G) (KGF f 1029748, L-Å S).
Kerstin **Jonsdotter.**
Född omkring 1724 i Gårdsby (G) (L-Å Stenemo).

9:813 mf fm fm mf m
Kerstin **Trottesdotter.**
Född omkring 1675 i Gårdsby (G) (Lars-Åke S).
Död 1745 i Gårdsby (G) (Lars-Åke S).
(Barn 8:406, Far 10:1626, Mor 10:1627)

Gift med föregående ana.

9:832 mf mf ff ff f
Brodd **Persson.**
(Barn 8:416)

Gift 1654 i Flisby (F) (vb Flisby s 91) med efterföljande ana.

Barn:

Gunnil **Broddsdotter.**
Född 1657 i Rickelstorp, Flisby (F) (fb Flisby s 26).
Johan **Broddsson.**
Född 1662 i Rickelstorp, Flisby (F) (fb Flisby s 30).
Anna **Broddsdotter.**

Född 1665-09-17 i Rickelstorp, Flisby (F) (fb Flisby s 33).
Död 1697-05-09 i Flisby (F) (db Flisby s 191).

Arvid **Broddsson Brodd.**
Född 1668-03.. i Rickelstorp, Flisby (F) (Bengt J, db Bälaryd s 92, fb Flisby s 35).
Död 1752-09-06 i Viljanstorp, Bälaryd (F) (Disbyt KG, Jkp Bok, db Bälaryd s 92). (Se 8:416).

Per **Broddsson.**
Född 1674 i Rickelstorp, Flisby (F) (fb Flisby s 40).

9:833 mf mf ff ff m
Ingeborg **Arvidsdotter.**
Född omkring 1621.
Död 1712-05-18 i Flisby (F) (db Flisby s 239).
(Barn 8:416, Far 10:1666, Mor 10:1667)

Gift 1654 i Flisby (F) (vb Flisby s 91) med föregående ana.

9:836 mf mf ff mf f
Olof **Eriksson.**
Född (Disgen Suzanne Anderson).
Död 1711 i Bälaryd (F) (Disgen Suzanne Anderson).
(Barn 8:418)

Första relation
Gift 1693 i Flisby (F) (Disgen Suzanne Anderson).

Barn:

Carl **Olofsson.**
Född (Disgen Suzanne Anderson).
Död 1737 i Bälaryd (F). (Se 8:418).

Andra relation
Gift 1709 i Flisby (F) (Disgen Suzanne Anderson).

9:844 mf mf fm mf f
Johan.
Född (fb Flisby s 56).
(Barn 8:422)

Gift

Barn:

Bengt **Johansson.**
Född 1688-10.. i Berg, Flisby (F) (fb Flisby s 56).
Död 1738-03.. i Berg, Flisby (F) (db Flisby s 288). (Se 8:422).

9:886 mf mm mf mm f
Måns.
Född (KGF f för Sara 558102).
(Barn 8:443)

Gift

Barn:

Sara **Månsesdotter.**
Född 1705-06-07 i Söraby (G) (KGF f för Ingebor 559542/5, KGF f 558102). (Se 8:443).

9:888 mf mm mm ff f
Håkon **Eriksson Klint.**
Född (KGF v 118692, Birgit K).

(Barn 8:444)

Gift 1694 i Söraby (G) (KGF v 118692) med efterföljande ana.

Barn:

Johan **Håkansson.**
Född (Birgit K). (Se 8:444).

9:889 mf mm mm ff m
Ewa **Pehrsdotter.**
Född (KGF v 118692, Birgit K).
(Barn 8:444, Far 10:1778, Mor 10:1779)

Gift 1694 i Söraby (G) (KGF v 118692) med föregående ana.

9:952 mm fm mm ff f
Måns **Carlsson.**
Född 1678 i Långasjö (H) (Disbyt Thomas J).
(Barn 8:476, Far 10:1904, Mor 10:1905)

Första relation med efterföljande ana.
Gift 1701-06-10 i Långasjö (H) (KGF v 13696).

Barn:

Martha Merta **Månsdotter.**
Född 1702-10-23 i Kullagården, Långasjö (H) (Disbyt Thomas J, KGF f 129510/33).
Isac Isaak **Månsson.**
Född 1705-06-29 i Qwarnaryd, Långasjö (H) (Disbyt Thomas J, KGF f 129599/17).
Död 1794-06-01 i Grisebo, Ljuder (G) (Disbyt Thomas J, KGF d 43151). (Se 8:476).

Andra relation med Elin **Gerthonsdotter.**
Gift 1708-08-09 i Ljuder (G) (Disbyt Thomas J, KGF v 13808).
Elin Gerthonsdotter.
Född 1672 i Ljuder (G) (Disbyt Thomas J).

Tredje relation med Märtha **Månsdotter.**
Gift (Disbyt Thomas J).
Märtha Månsdotter.
Född (Disbyt Thomas J).

Barn:

Elisabeth **Månsdotter.**
Född 1719-10-03 i Mellangården, Grisebo, Ljuder (G) (Disbyt Thomas J, KGF f 268006/17).
Måns **Månsson.**
Född 1722-12-14 i Mellangården, Grisebo, Ljuder (G) (Disbyt Thomas J, KGF d 35649).
Död 1722-12-14 i Mellangården, Grisebo, Ljuder (G) (Disbyt Thomas J, KGF d 35649).

9:953 mm fm mm ff m
Brita **Gummesdotter.**
Född 1679 i Vissefjärda (H) (Disbyt Thomas J).
Död 1707 i Ljuder (G) (Disbyt Thomas J).
(Barn 8:476)

Gift 1701-06-10 i Långasjö (H) (KGF v 13696) med föregående ana.

9:954 mm fm mm fm f
Sven **Olofsson.**
Född 1677 i Långasjö (H) (Disbyt Thomas J).
Död 1729 i Långasjö (H) (Disbyt Thomas J).

(Barn 8:477)

Gift med efterföljande ana.

Barn:

Kirstin **Svensdotter.**
Född 1708-11-28 i Långasjö (H) (Disbyt Thomas J).
Död 1790-01-13 i Lillegården, Grisnäs, Ljuder (G) (Disbyt Thomas J, KGF d 42764). (Se 8:477).

9:955 mm fm mm fm m
Elin **Persdotter.**
Född 1676 i Långasjö (H) (Disbyt Thomas J).
Död 1712 i Långasjö (H) (Disbyt Thomas J).
(Barn 8:477)

Gift med föregående ana.

9:956 mm fm mm mf f
Jöns **Börjesson.**
Född mellan 1661 och 1665 i Backa, Ljuder (G) (Konga härad Ljuder tab 403-402-552).
Död 1733-05-08 i Eriksmåla, Ljuder (G) (Konga härad Ljuder tab 402, Lars P).
(Barn 8:478, Far 10:1912, Mor 10:1913)

Gift 1688-05-20 i Ljuder (G) (Konga härad Ljuder tab 402, Lars P) med efterföljande ana.

Barn:

Elin **Jönsdotter.**
Född 1696-02-23 (Konga härad Ljuder tab 402).
Död 1713-12.. (Konga härad Ljuder tab 402).
Karin **Jönsdotter.**
Född 1698-11-11 (Konga härad Ljuder tab 552-402).
Död 1773-08-01 (Konga härad Ljuder tab 552).
Pehr **Jönsson.**
Född 1701-09-26 i Ljuder (G) (KGF f 795 för Karin/Disbyt Thomas J, Konga härads dombok 402).
Död 1758-04-19 i Mellangården, Grisebo, Ljuder (G) (KGF d 39685). (Se 8:478).
Mattis **Jönsson.**
Född 1704-08-27 (Konga härad Ljuder tab 402).
Gertrud **Jönsdotter.**
Född 1707-02-02 i Eriksmåla, Ljuder (G) (Konga härad Ljuder tab 403-552).
Död 1768-01-20 i Backa, Ljuder (G) (Lars P, KGF d 40450).
Gumme **Jönsson.**
Född 1710-01-13 (Konga härad Ljuder tab 402).
Död 1717-04.. (Konga härad Ljuder tab 402).
Karin **Jönsdotter.**
Född 1711-11-03 (Konga härad Ljuder tab 402).
Död 1712-11.. (Konga härad Ljuder tab 402).

9:957 mm fm mm mf m
Gertrud **Månsdotter.**
Född 1670 (Konga härad Ljuder tab 403).
Död 1743-05-29 (Konga härad Ljuder tab 402).
(Barn 8:478)

Gift 1688-05-20 i Ljuder (G) (Konga härad Ljuder tab 402, Lars P) med föregående ana.

9:958 mm fm mm mm f
Swen **Månsson.**
Född (KGF f 1171 för dottern Elin).

(Barn 8:479)

Gift (KGF f 1171 för dottern Elin)

Barn:

Elin **Swensdotter.**
Född 1708-01-29 i Eriksmåla, Ljuder (G) (KGF f 795 för Karin/Disbyt Thomas J, KGF f 1171).
Död 1736-09-06 i Mellangården, Grisebo, Ljuder (G) (KGF d 37203). (Se 8:479).

9:962 mm mf ff fm f
Måns **Jönsson.**
Bonde.
Född 1645 i Nottrakulla, Linneryd (G) (Disbyt B Gjerling).
Död 1731-01.. i Nottrakulla, Linneryd (G) (Disbyt B Gjerling).
(Barn 8:481)

Gift 1674 (Disbyt B Gjerling) med efterföljande ana.

Barn:

Botel **Månsdotter.**
Född 1680 i Nottrakulla, Linneryd (G) (Disbyt B Modin-Gjerling).
Död 1728-01.. i Bredebäckshult, Linneryd (G) (Disbyt B Modin-Gjerling). (Se 8:481).

9:963 mm mf ff fm m
Märta **NN g. Jönsson.**
(Barn 8:481)

Gift 1674 (Disbyt B Gjerling) med föregående ana.

9:980 mm mf mf mf f
Håkan **Fransson.**
Född (Disbyt Birgitta M).
(Barn 8:490)

Gift 1677 (Disbyt Birgitta M) med efterföljande ana.

Barn:

Thore **Håkansson.**
Född beräknat 1677 (Disbyt Birgitta M, KGF d 627892).
Död 1749-05-27 i Blötvik, Linneryd (G) (Disbyt Birgitta M, KGF d 627892). (Se 8:490).

9:981 mm mf mf mf m
Gertrud **Gummesdotter.**
Född (Disbyt Birgitta M).
(Barn 8:490)

Gift 1677 (Disbyt Birgitta M) med föregående ana.

9:982 mm mf mf mm f
Daniel **Jonsson.**
Född 1659 i Linneryd (G) (Disbyt Bror J).
Död 1744 i Linneryd (G) (Disbyt Birgitta M).
(Barn 8:491)

Gift med efterföljande ana.

Barn:

Gunnil **Danielsdotter.**
Född beräknat 1681 (KGF d 627595).

Död 1744-02-19 i Blötvik, Linneryd (G) (Disbyt Birgitta M, KGF d 627595). (Se 8:491).

9:983 mm mf mf mm m
Kirstin **Hindriksdotter.**
Död 1732 i Linneryd (G) (Disbyt Birgitta M).
(Barn 8:491)

Gift med föregående ana.

9:992 mm mm ff ff f
Oluf **Svensson.**
Född 1640 i Bredanäs, Linneryd (G).
Död 1705 i Bredanäs, Linneryd (G).
(Barn 8:496, Far 10:1984, Mor 10:1985)

Gift med efterföljande ana.

Barn:

Matthes **Olofsson.**
Född 1676 i Bredanäs, Linneryd (G) (FS (AFN:1Q23-2ZH), Lars P).
Död 1753-05-19 i Södergården, Öljemåla, Linneryd (G) (FS, Lars P, KGF 39235). (Se 8:496).

9:993 mm mm ff ff m
Gertrud **Staffansdotter.**
Född 1654 i Askaremåla, Älmeboda (G).
(Barn 8:496)

Gift med föregående ana.

9:994 mm mm ff fm f
Bengt **NN.**
Född före 1650 i Öljemåla, Linneryd (G) (FS (AFN:238V-LFG)).
Död 1690 i Öljemåla, Linneryd (G) (Lars P).
(Barn 8:497)

Gift med efterföljande ana.

Barn:

Kirstin Karin **Bengtsdotter.**
Född 1676 i Öljemåla, Linneryd (G) (FS (AFN:238T-6K3), Lars P).
Död 1747-12-31 i Södergården, Öljemåla, Linneryd (G) (FS, Lars P). (Se 8:497).

9:995 mm mm ff fm m
Kirstin **NN.**
Född 1643 i Öljemåla, Linneryd (G) (FS (AFN:238V-LGN), Lars P).
(Barn 8:497)

Gift med föregående ana.

9:1016 mm mm mm ff f
Joen **Svensson.**
Skattebonde i Kråkesjö Västregård, Ljuders sn.
Född 1631 (Konga härad tab 4).
Död 1695 (Konga härad tab 4).
Begravd 1695-03-03 (Konga härad tab 4).
(Barn 8:508, Far 10:2032, Mor 10:2033)

Gift (Konga härad Tab 2) med efterföljande ana.

Barn:

Nils **Jonsson.**
Född 1664 (Konga härad Tab 2, KGF f 7349 för Elin).
Död 1748-10-29 i Wästergården, Kråksjö, Ljuder (G) (Konga härad tab 2, KGF d 38884).
Kerstin **Jonsdotter.**
Född 1665-01-18 (Konga härad tab 4).
Död 1691 (Konga härad tab 4).
Jon **Jonsson.**
Född 1680 i Wästergården, Kråksjö, Ljuder (G) (Konga härad tab 2-4 och 5).
Död före 1716 (Konga härad Ljuder tab 5).
Måns **Jonsson.**
Född 1682-08-16 (Konga härad tab 4).
Död 1728-12-12 i Södregården, Grisebo, Ljuder (G) (Konga härad Ljuder tab 481, KGF d 36363).
Karin **Jonsdotter.**
Född (Konga härad tab 4).
Berta **Jonsdotter.**
Född (Konga härad tab 4).
Död 1698 (Konga härad tab 4).
Jon **Jonsson.**
Född omkring 1684 (Konga härad tab 4).
Sven **Jonsson.**
Född 1686-01-17 (Konga härad tab 4).
Död 1691 (Konga härad tab 4).
Nils **Jonsson-Hane.**
Född 1687 (Konga härad tab 4).
Död 1752-11-02 (Konga härad Ljuder tab 552).
Per **Jonsson.**
Född 1688-09-25 (Konga härad tab 2-4).
Död 1741-08-14 (Konga härad Ljuder tab 546). (Se 8:508).
Kerstin **Jonsdotter.**
Född 1691-01-09 (Konga härad tab 4).
Jöns **Jonsson.**
Född 1693-04.. (Konga härad tab 4).
Död före 1698 (Konga härad tab 4).
Sven **Jonsson.**
Född 1693-04.. (Konga härad tab 4).
Död 1693 (Konga härad tab 4).
Ingrid **Jonsdotter.**
Född 1694-07-02 (Konga härad tab 2-4).

9:1017 mm mm mm ff m
Ingrid **Nilsdotter.**
Född 1647 i Gummeboda, Linneryd (G) (Konga härad Tab 2).
Död 1723-03-23 i Wästergården, Kråksjö, Ljuder (G) (Konga härad tab 4).
(Barn 8:508)

Gift (Konga härad Tab 2) med föregående ana.

9:1018 mm mm mm fm f
Måns **Nilsson.**
Född 1663-11.. (Konga härad Ljuder tab 546-614).
Död 1745-01-08 (Konga härad Ljuder tab 614).
(Barn 8:509, Far 10:2036, Mor 10:2037)

Gift med efterföljande ana.

Barn:

Märta **Månsdotter.**
Född 1687 (Konga härad Ljuder tab 614).
Nils **Månsson.**
Född 1692 (Konga härad Ljuder tab 614).
Per **Månsson.**
Född 1695-09.. (Konga härad Ljuder tab 614).
Karin **Månsdotter.**
Född 1698 (Konga härad Ljuder tab 614).
Elin **Månsdotter.**
Född 1700-10-18 i Hälganäs, Långasjö (H) (Konga härad Ljuder tab 546).
Död 1773-08-24 (Konga härad Ljuder tab 534). (Se 8:509).
Gertrud **Månsdotter.**
Född 1703-07-17 (Konga härad Ljuder tab 614).
Annika **Månsdotter.**
Född 1706-03-16 (Konga härad Ljuder tab 614).
Måns **Månsson.**
Född 1709-01-26 (Konga härad Ljuder tab 614).
Peter **Månsson.**
Född 1712-08-27 (Konga härad Ljuder tab 614).

9:1019 mm mm mm fm m
Ingrid **Månsdotter.**
Född 1668 (Konga härad Ljuder tab 546-614).
Död 1742-04-15 (Konga härad Ljuder tab 614).
(Barn 8:509, Far 10:2038)

Gift med föregående ana.

Generation X

10:1032 ff ff ff mf ff
Per **Hane Persson Dä.**
Bonde.
Född tolkat 1590 (Okänt när) i Fåglasjö, Vissefjärda (H) (Bength N, Hans H).
Död 1623 i Bänkeboda, Älmeboda (G) (Bength N, Hans H).
(Barn 9:516, Far 11:2064)

Gift med efterföljande ana.

Barn:

Per **Hane Persson.**
Född efter 1606 i Fåglasjö, Vissefjärda (H) (Bength N).
Död 1654 i Bänkeboda, Älmeboda (G). (Se 9:516).
Gumme **Persson Hane.**
Född i Fåglasjö, Vissefjärda (H) (Hans H).
Nils **Persson.**
Född 1613 i Bänkeboda, Älmeboda (G) (Bength N).
Död 1712-04-01 i Bänkeboda, Älmeboda (G).
Ingrid Ingierd **Persdotter.**
Född tolkat 1615 (Okänt när) i Fåglasjö, Vissefjärda (H) (Bength N, Hans H).
NN **Persdotter.**
Död 1623 i Bänkeboda, Älmeboda (G).
Jöns **Hane Persson.**
Född 1626 i Bänkeboda, Älmeboda (G) (Bength N).
Död 1666.

10:1033 ff ff ff mf fm
Ingeborg **Månsdotter.**
Född Slutet av 1500-talet i Bänkeboda, Älmeboda (G) (Bength N).
Död efter 1626 i Bjässebohult, Älmeboda (G).
(Barn 9:516)

Gift med föregående ana.

10:1034 ff ff ff mf mf
Bo **Korpe Persson.**
Nämdeman 1636.
Född före 1586 i Gransås, Älmeboda (G) (Bength N, Hans H).
Död efter 1600 i Korpegården, Trällebo, Älmeboda (G) (Hans H).
(Barn 9:517, Far 11:2068)

Gift i Älmeboda (G) (Anbyt Roger R) med efterföljande ana.

Barn:

Karin **Korpe Bosdotter.**
Född omkring 1600 i Korpegården, Trällebo, Älmeboda (G) (Bength N, Hans H).
Död 1686 i Bänkeboda, Älmeboda (G) (Anbyt Roger R, Disbyt Bror J). (Se 9:517).
Sven **Bosson.**
Född (Bength N).
Ingiar **Bosdotter.**
Född (Bength N).
Död 1693 i Korpegården, Trällebo, Älmeboda (G).
NN **Bosdotter.**
Född (Bength N).
Jöns **Bosson.**
Född (Bength N).
Död 1688 i Korpegården, Trällebo, Älmeboda (G).

10:1035 ff ff ff mf mm
Kerstin.
Född före 1586 i Korpegården, Trällebo, Älmeboda (G) (Bength N).
Död På 1600-talet i Älmeboda (G) (Anbyt Roger R).
(Barn 9:517)

Gift i Älmeboda (G) (Anbyt Roger R) med föregående ana.

10:1036 ff ff ff mm ff
Gudmund **Nilsson.**
Född omkring 1620 i Kuppramåla, Linneryd (G) (Richard S).
Död 1688 i Kuppramåla, Linneryd (G).
(Barn 9:518)

Gift med efterföljande ana.

Barn:

Gumme **Gummesson.**
Född före 1630 i Kuppramåla, Linneryd (G) (Hans H).
Nils **Gummesson.**
Född 1638 i Kuppramåla, Linneryd (G) (Hans H).
Död i Gummeboda, Linneryd (G) (Hans H). (Se 9:518).
Marta **Gudmundsdotter.**
Född 1640 i Kuppramåla, Linneryd (G).
Död 1730 i Ramsjö, Långasjö (H).

10:1037 ff ff ff mm fm
Anna **Persdotter.**
Född 1610 (Hans H).
Död omkring 1691-12.. i Kuppramåla, Linneryd (G) (Hans H).
(Barn 9:518, Far 11:2074, Mor 11:2075)

Gift med föregående ana.

10:1054 ff ff fm mm mf
Mattis **Tofwasson.**
Född före 1605 i Linneryd (G) (Hans H).
(Barn 9:527)

Gift med efterföljande ana.

Barn:

Karin **Mattisdotter.**
Född 1624 i Rolsmo Sgd, Rolsmo, Linneryd (G) (Hans H).
Död 1707-11-26 i Älmeboda (G) (Hans H). (Se 9:527).

10:1055 ff ff fm mm mm
Botil **NN.**
Född före 1605 i Linneryd (G) (Hans H).
(Barn 9:527)

Gift med föregående ana.

10:1600 mf fm ff ff ff
Nils **Jönsson.**
Född 1643 i Gårdsby (G) (L-Å Stenemo).
Död 1676 i Gårdsby (G) (L-Å Stenemo).
(Barn 9:800)

Gift

Barn:

Carl **Nilsson.**
Född i Gårdsby (G) (L-Å Stenemo).
Börje **Nilsson.**
Född (L-Å Stenemo).
Död 1746-11-23 i Hallagården, Gasslanda, Gårdsby (G) (L-Å S). (Se 9:800).

10:1626 mf fm fm mf mf
Trotte **Jonsson Holm.**
Född omkring 1654 i Gårdsby (G) (Lars-Åke S, KGF d 587414).
Död 1721-12-31 i Gerdesgården, Stojby, Gårdsby (G) (Lars-Åke S, KGF d 587414, 67 år gammal).
(Barn 9:813, Far 11:3252, Mor 11:3253)

Första relation med efterföljande ana.
Gift.

Barn:

Kerstin **Trottesdotter.**
Född omkring 1675 i Gårdsby (G) (Lars-Åke S).
Död 1745 i Gårdsby (G) (Lars-Åke S). (Se 9:813).
Anders **Trottesson.**
Född omkring 1679 i Gårdsby (G) (KGF f 1030098).
Ingierd **Trottesdotter.**
Född uppskattat 1680 i Gårdsby (G) (Lars-Åke S).

Död 1736 i Gårdsby (G) (Lars-Åke S).

Per Petter **Trottesson Ödman.**
Född beräknat 1685 i Gårdsby (G) (Lars-Åke S).
Död tolkat 1736 () i Linneryd (G) (Lars-Åke S).

Märit Marta **Trottesdotter.**
Född omkring 1688 i Gårdsby (G) (Lars-Åke S).
Död 1748 i Gårdsby (G) (Lars-Åke S, KGF 587786).

Elisabeth **Trottesdotter.**
Född omkring 1690 i Gårdsby (G) (Lars-Åke S).

Måns **Trottesson Söderman.**
Född omkring 1697 i Gårdsby (G) (Lars-Åke S).

Jonas **Trottesson.**
Född i Gårdsby (G) (Lars-Åke S).

Andra relation med Ingeborg **Andersdotter.**
Gift (Lars-Åke S).
Ingeborg Andersdotter.
Född (Lars-Åke S).

Barn:

Sara **Trottesdotter.**
Född omkring 1700 i Gårdsby (G) (Lars-Åke S).
Död 1767 i Växjö domkyrkoförsamling (G) (Lars-Åke S).

Daniel **Trottesson.**
Född 1701 i Gårdsby (G) (Lars-Åke S).
Död 1777 i Gårdsby (G) (Lars-Åke S).

Maria **Trottesdotter.**
Född 1703-06-27 i Gårdsby (G) (Lars-Åke S, KGF f 1029814).
Död 1705 i Gårdsby (G) (Lars-Åke S).

Johan **Trottesson Holm.**
Född 1706 i Gårdsby (G) (Lars-Åke S).
Död 1754 i Växjö domkyrkoförsamling (G) (Lars-Åke S).

10:1627 mf fm fm mf mm
Ingier **Nilsdotter Guse.**
Född omkring 1655 i Gårdsby (G) (Lars-Åke S, Inge Ledje).
Död före 1700 i Gårdsby (G) (Lars-Åke S, Inge Ledje).
(Barn 9:813, Far 11:3254, Mor 11:3255)

Gift med föregående ana.

10:1666 mf mf ff ff mf
Arvid **Nilsson.**
Död 1663-02-15 i Rickelstorp, Flisby (F) (db Flisby s 162).
(Barn 9:833)

Gift med efterföljande ana.

Barn:

Nils **Arvidsson.**
Född omkring 1617.
Död 1710-05-01 i Rickelstorp, Flisby (F) (db Flisby s 236).

Ingeborg **Arvidsdotter.**
Född omkring 1621.
Död 1712-05-18 i Flisby (F) (db Flisby s 239). (Se 9:833).

Kerstin **Arvidsdotter.**

Ingrid **Arvidsdotter.**

Marit **Arvidsdotter.**

Måns **Arvidsson.**
Född 1645 i Rickelstorp, Flisby (F) (fb Flisby s 12).

10:1667 mf mf ff ff mm
Marit **Broddsdotter.**
(Barn 9:833)

Gift med föregående ana.

10:1778 mf mm mm ff mf
Peder **Håkansson.**
Länsman.
Född (Birgit K).
(Barn 9:889, Far 11:3556)

Gift med efterföljande ana.

Barn:

Måns **Pedersson.**
Född (Birgit K).
Håkan **Pedersson.**
Född (Birgit K).
Ewa **Pehrsdotter.**
Född (KGF v 118692, Birgit K). (Se 9:889).

10:1779 mf mm mm ff mm
Marit **Andersdotter.**
Länsmansdotter.
Född (Birgit K).
(Barn 9:889)

Gift med föregående ana.

10:1904 mm fm mm ff ff
Carl **Månsson.**
Född 1639 i Långasjö (H) (Disbyt Thomas J).
(Barn 9:952)

Gift med efterföljande ana.

Barn:

Måns **Carlsson.**
Född 1678 i Långasjö (H) (Disbyt Thomas J). (Se 9:952).

10:1905 mm fm mm ff fm
Kirstin **Nilsdotter.**
Född 1649 i Långasjö (H) (Disbyt Thomas J).
(Barn 9:952)

Gift med föregående ana.

10:1912 mm fm mm mf ff
Börje **Persson.**
Född 1634 (Konga härad Ljuder tab 402).
Död 1711-09.. (Konga härad Ljuder tab 13).
(Barn 9:956, Far 11:3824)

Gift med efterföljande ana.

Barn:

Jöns **Börjesson.**
Född mellan 1661 och 1665 i Backa, Ljuder (G) (Konga härad Ljuder tab 403-402-552).
Död 1733-05-08 i Eriksmåla, Ljuder (G) (Konga härad Ljuder tab 402, Lars P). (Se 9:956).
Elin **Börjesdotter.**
Född (Konga härad Ljuder tab 13).
Ingeborg **Börjesdotter.**
Född 1674-05-10 (Konga härad Ljuder tab 13).
Gertrud **Börjesdotter.**
Född 1676 (Konga härad Ljuder tab 13).
Börje **Börjesson.**
Född 1679 (Konga härad Ljuder tab 13).
Död 1749-02-11 (Konga härad Ljuder tab 535).
Mattis **Börjesson-Kors.**
Född 1686-07-11 (Konga härad Ljuder tab 13-535).
Död 1735-12-23 i Westergården, Skruv, Ljuder (G).

10:1913 mm fm mm mf fm
Märta **Siggesdotter.**
Född 1649 (Konga härad Ljuder tab 402-13).
Död 1724-03-23 (Konga härad Ljuder tab 13).
(Barn 9:956)

Gift med föregående ana.

10:1984 mm mm ff ff ff
Sven **Olsson.**
Född 1614 i Bredanäs, Linneryd (G).
Död 1674 i Bredanäs, Linneryd (G) (Disbyt Thomas L).
(Barn 9:992)

Gift med efterföljande ana.

Barn:

Oluf **Svensson.**
Född 1640 i Bredanäs, Linneryd (G).
Död 1705 i Bredanäs, Linneryd (G). (Se 9:992).

10:1985 mm mm ff ff fm
Botil **Jonsdotter.**
Född 1618 i Bredanäs, Linneryd (G) (Lars P).
Död i Bredanäs, Linneryd (G) (Lars P).
(Barn 9:992, Far 11:3970, Mor 11:3971)

Gift med föregående ana.

10:2032 mm mm mm ff ff
Sven **Nilsson.**
Född (Konga härad tab 4).
(Barn 9:1016)

Första relation med Ingeborg **Carlsdotter.**
Gift (Anbyt Niclas R).

Barn:

Kerstin **Svensdotter.**
Född (Konga härad tab 4).
Elin **Svensdotter.**

Född (Konga härad tab 4).
Gyrid **Svensdotter.**
Född (Konga härad tab 4).
Jöns **Svensson.**
Född (Konga härad tab 4).
Nils **Svensson.**
Född (Konga härad tab 4).

Andra relation med efterföljande ana.
Gift omkring 1650 (Anbyt Niclas R).

Barn:

Joen **Svensson.**
Född 1631 (Konga härad tab 4).
Död 1695 (Konga härad tab 4). (Se 9:1016).

10:2033 mm mm mm ff fm
Elin **Månsdotter.**
Född (Anbyt Christine S, Niclas R, Konga härad 4).
Död efter 1695 (Konga härad tab 4).
(Barn 9:1016)

Första relation med Jacob **Håkansson.**
Gift före 1628 (Anbyt Niclas R).
Jacob Håkansson.
Född (Anbyt Christine S, Niclas R).
Död 1647 (Anbyt Niclas R).

Barn:

Jacob **Jacobsson.**
Född omkring 1628 i Ålebäcksås, Ljuder (G) (Lars P, Niclas R, Konga dombok 404).
Död 1707-12-07 i Flädingsmåla, Ljuder (G) (Lars P).

Andra relation med föregående ana.

10:2036 mm mm mm fm ff
NIls **Gädda.**
Född (Konga härad tab 291).
(Barn 9:1018)

Gift med efterföljande ana.

Barn:

Per **Nilsson.**
Född 1662 (Konga härad tab 3-291).
Död 1723-11-05 (Konga härad tab 291).
Måns **Nilsson.**
Född 1663-11.. (Konga härad Ljuder tab 546-614).
Död 1745-01-08 (Konga härad Ljuder tab 614). (Se 9:1018).

10:2037 mm mm mm fm fm
Märta **NN.**
Född (Konga härad tab 291).
(Barn 9:1018)

Gift med föregående ana.

10:2038 mm mm mm fm mf
Måns **Jonsson.**

Fjärdingsman.
Född (Konga härad Ljuder tab 614).
(Barn 9:1019)

Gift

Barn:

Ingrid **Månsdotter.**
Född 1668 (Konga härad Ljuder tab 546-614).
Död 1742-04-15 (Konga härad Ljuder tab 614). (Se 9:1019).

Generation XI

11:2064 ff ff ff mf ff f
Per **Nilsson.**
Född tolkat (Okänt när) i Fåglasjö, Vissefjärda (H) (Bength N).
Död 1623 i Bänkeboda, Älmeboda (G).
(Barn 10:1032)

Gift

Barn:

Per **Hane Persson Dä.**
Född tolkat 1590 (Okänt när) i Fåglasjö, Vissefjärda (H) (Bength N, Hans H).
Död 1623 i Bänkeboda, Älmeboda (G) (Bength N, Hans H). (Se 10:1032).

11:2068 ff ff ff mf mf f
Per **Korpe.**
Född tolkat 1500 (Okänt när) i Gransås, Älmeboda (G) (Bength N).
Död i Gransås, Älmeboda (G).
(Barn 10:1034)

Gift

Barn:

Bo **Korpe Persson.**
Född före 1586 i Gransås, Älmeboda (G) (Bength N, Hans H).
Död efter 1600 i Korpegården, Trällebo, Älmeboda (G) (Hans H). (Se 10:1034).

11:2074 ff ff ff mm fm f
Petrus (Theodorici) **Didriksson Dietrici.**
Född före 1590 i Långasjö (H) (Hans H, T Blohm, Lars P).
Död 1649 i Långasjö (H) (Hans H, Thore B).
(Barn 10:1037)

Gift omkring 1610 i Älmeboda (G) (Hans H) med efterföljande ana.

Barn:

Anna **Persdotter.**
Född 1610 (Hans H).
Död omkring 1691-12.. i Kuppramåla, Linneryd (G) (Hans H). (Se 10:1037).
Kerstin **Persdotter.**
Född före 1617 i Långasjö (H) (Hans H).
Petri Molerius Didrik Dietericus Petri **Möllerus.**
Född 1617 (T Blohm/Lars P).
Död 1698-04-14 i Långasjö (H) (Lars P).

11:2075 ff ff ff mm fm m
Sigrid **Andersdotter.**
Född före 1590 i Guleboda, Älmeboda (G) (Hans H, T Blohm).
Död omkring 1660 i Långasjö (H) (Hans H).
(Barn 10:1037)

Gift omkring 1610 i Älmeboda (G) (Hans H) med föregående ana.

11:3252 mf fm fm mf mf f
Jon **Trottesson.**
Död efter 1677 i Gårdsby (G) (Lars-Åke S).
(Barn 10:1626, Far 12:6504)

Gift med efterföljande ana.

Barn:

Trotte **Jonsson Holm.**
Född omkring 1654 i Gårdsby (G) (Lars-Åke S, KGF d 587414).
Död 1721-12-31 i Gerdesgården, Stojby, Gårdsby (G) (Lars-Åke S, KGF d 587414, 67 år gammal).
(Se 10:1626).

11:3253 mf fm fm mf mf m
Britta **Månsdotter.**
Död efter 1677 i Gårdsby (G) (Lars-Åke S).
(Barn 10:1626)

Gift med föregående ana.

11:3254 mf fm fm mf mm f
Nils **Gudmundson Guse.**
Född i Gårdsby (G) (Lars-Åke S).
(Barn 10:1627, Mor 12:6509)

Gift med efterföljande ana.

Barn:

Ingier **Nilsdotter Guse.**
Född omkring 1655 i Gårdsby (G) (Lars-Åke S, Inge Ledje).
Död före 1700 i Gårdsby (G) (Lars-Åke S, Inge Ledje). (Se 10:1627).
Per **Nilsson Guse.**
Död 1717 i Gårdsby (G) (Lars-Åke S).

11:3255 mf fm fm mf mm m
Anna **Håkansdotter.**
Född (Lars-Åke S).
(Barn 10:1627, Far 12:6510, Far 12:6511)

Gift med föregående ana.

11:3556 mf mm mm ff mf f
Håkan **Bosson.**
Född (Birgit K).
(Barn 10:1778, Far 12:7112, Mor 12:7113)

Gift

Barn:

Peder **Håkansson.**
Född (Birgit K). (Se 10:1778).

11:3824 mm fm mm mf ff f
Per **Börjesson.**
Född (Konga härad Ljuder tab 13).
(Barn 10:1912)

Gift

Barn:

Börje **Persson.**
Född 1634 (Konga härad Ljuder tab 402).
Död 1711-09.. (Konga härad Ljuder tab 13). (Se 10:1912).

11:3970 mm mm ff ff fm f
Jons **Svensson.**
Född (Lars P).
Död i Bredanäs, Linneryd (G) (Lars P).
(Barn 10:1985)

Gift 1618 (Disbyt Thomas L) med efterföljande ana.

Barn:

Botil **Jonsdotter.**
Född 1618 i Bredanäs, Linneryd (G) (Lars P).
Död i Bredanäs, Linneryd (G) (Lars P). (Se 10:1985).

11:3971 mm mm ff ff fm m
Elin **Mattisdotter.**
Född (Lars P).
Död i Bredanäs, Linneryd (G) (Lars P).
(Barn 10:1985)

Gift 1618 (Disbyt Thomas L) med föregående ana.

Generation XII

12:6504 mf fm fm mf mf ff
Trotte **Nilsson.**
Död efter 1647 i Gårdsby (G) (Lars-Åke S).
(Barn 11:3252)

Gift

Barn:

Jon **Trottesson.**
Död efter 1677 i Gårdsby (G) (Lars-Åke S). (Se 11:3252).

12:6509 mf fm fm mf mm fm
Kerstin **Pedersdotter.**
Död mellan 1680 och 1683 i Gårdsby (G) (Lars-Åke S).
(Barn 11:3254)

Gift

Barn:

Nils **Gudmundson Guse.**
Född i Gårdsby (G) (Lars-Åke S). (Se 11:3254).

12:6510 mf fm fm mf mm mf
Håkan **Bosson.**
Född (Lars-Åke S).
(Barn 11:3255, Far 13:13020)

Gift med efterföljande ana.

Barn:

Per **Håkansson.**
Född 1640 i Söraby (G) (Lars-Åke S).
Anna **Håkansdotter.**
Född (Lars-Åke S). (Se 11:3255).
N **Håkansdotter.**
Född (Lars-Åke S).

12:6511 mf fm fm mf mm mm
Bengt **Nilsson.**
Född (Lars-Åke S).
(Barn 11:3255)

Gift med föregående ana.

12:7112 mf mm mm ff mf ff
Bo **Pederson.**
Född (Birgit K).
(Barn 11:3556, Far 13:14224)

Gift med efterföljande ana.

Barn:

Håkan **Bosson.**
Född (Birgit K). (Se 11:3556).

12:7113 mf mm mm ff mf fm
Lucia **Pedersdotter.**
Född (Birgit K).
(Barn 11:3556, Far 13:14226)

Gift med föregående ana.

Generation XIII

13:13020 mf fm fm mf mm mf f
Boo **Pedersson.**
Född (Lars-Åke S).
(Barn 12:6510)

Gift

Barn:

Håkan **Bosson.**
Född (Lars-Åke S). (Se 12:6510).

13:14224 mf mm mm ff mf ff f
Peder.
Född (Birgit K).
(Barn 12:7112)

Gift

Barn:

Bo **Pederson.**
Född (Birgit K). (Se 12:7112).
Anders **Pederson.**
Född (Birgit K).

13:14226 mf mm mm ff mf fm f
Peder.
Född (Birgit K).
(Barn 12:7113)

Gift

Barn:

Lucia **Pedersdotter.**
Född (Birgit K). (Se 12:7113).
Marit **Pedersdotter.**
Född (Birgit K).

, Elin 74
, Johan 111
, Kerstin (..1586)-(...) 118
, Måns 111
, Nils 109
, Peder 128
, Peder 127
Andersdotter, Britta 1769- 45
Andersdotter, Cajsa Lena 1807- 47
Andersdotter, Christina 1793-1838 ..... 16 26
Andersdotter, Elin 1781-(..1798) 47
Andersdotter, Elin 1705- 62
Andersdotter, Fredrika 1784- 52
Andersdotter, Helena 1794-1794 26
Andersdotter, Helena 1761- 44
Andersdotter, Ingebor 1745- 78 99
Andersdotter, Ingeborg 120
Andersdotter, Ingri 1726- 99
Andersdotter, Ingrid 1784-1832 ..... 27 47
Andersdotter, Karin 1702- 62
Andersdotter, Kirstin 1750-1769 59
Andersdotter, Kirstin 94
Andersdotter, Lena Cajsa 1806- 47
Andersdotter, Maria 1803- 47
Andersdotter, Maria Elisabet Maja-Lisa 1781-1839 ..... 30 51
Andersdotter, Marit 121
Andersdotter, Martha 1776-(..1782) 45
Andersdotter, Martha 1796- 26
Andersdotter, NN 1787-1787 47
Andersdotter, Sigrid (..1590)-1660? 125
Andersdotter, Sissa 1703- 62
Andersdotter, Stina 1725?-1807 66
Andersson, Axel 1801- 47
Andersson, Håkan 1710- 63
Andersson, Håkon 1730- 99
Andersson, Håkon 1739- 99
Andersson, Johan 1758- 44
Andersson, Johan 1708-(..1719) 63
Andersson, Johannes 1797-(..1798) 47
Andersson, Johannes 1774-1834 45
Andersson, Johannes 1798- 26
Andersson, Jonas Israel 1794- 47
Andersson, Måns 1724- 99
Andersson, Olof 1781-1859 ..... 26 45
Andersson, Peter 1796- 47
Annersdotter, Kirstin 93
Appelqvist Persson, Sven 1713-1782 80
Appelqvist, Johan 1740-1808 81
Appelqvist, Maja Maria Martha Christina Stina 1743-1812 ..... 55 81
Appelqvist, Peter 1733-1796 81
Arvidsdotter, Ingeborg 1621?-1712 ..... 111 120
Arvidsdotter, Ingrid 120
Arvidsdotter, Kerstin 120
Arvidsdotter, Marit 120
Arvidsson, Måns 1645- 121
Arvidsson, Nils 1617?-1710 120
Arvidsson, Sven 1704?-1777 ..... 76 97

Augustdotter, Emma Serafia 1867-1942 ..... 4 8
Augustdotter, IdaTillda Kristina 1864-1864 8
Augustsdotter, Anna Albertina 1876-1879 8
Augustsson, August 8
Augustsson, Axel Theander 1874-1892 8
Augustsson, Carl Gustaf 1865-1947 8
Augustsson, Frans Lorenz 1872-1872 8
Augustsson, Johan Wilhelm 1870- 8
Bengtsdotter, Elisabeth 1718- 98
Bengtsdotter, Ingierd Ingri 1716-1781 80
Bengtsdotter, Karin 1722-1801 ..... 78 98
Bengtsdotter, Kirstin Karin 1676-1747 ..... 104 115
Bengtsson, Elias -1727 97
Bengtsson, Gertrud -1723 97
Bengtsson, Johan 1673- 81
Bengtsson, Johannes 1720- 98
Bengtsson, Jöns -(..1744) 75
Bergesdotter/Börjesdotter, Sara 1753-1794 ..... 49 75
Bergstedt, Eva Sophia 1795-1832 33
Bergstedt, Peter 33
Birgersson Börgeson, Nils 1715?-1754 63
Blom, Dorothea 1822-1881 30
Blom, Hedvig 1821-1821 30
Blom, Lars 1793-1869 30
Blom, Lisa Sophia 1819-1833 30
Blom, Ludvig 1821-1821 30
Blom, Wilhelm 1824- 30
Bosdotter, Ingiar -1693 118
Bosdotter, NN 118
Bosson, Håkan 125 127
Bosson, Håkan 2*127
Bosson, Jöns -1688 118
Bosson, Sven 118
Brauer, Anna Lena 1769- 55
Brauer, Fredrica 1787-1850 55
Brauer, Hartig Hendrich 100
Brauer, Hartig Hindrich 1746-1804 ..... 54 80
Brauer, Ingrid Margaretha 1768-1848 ..... 33 55 81
Brauer, Johan Fredrich 1747-1824 80
Brauer, Lorans Lorenti Hindrik Hindrich 1779-1858 55
Brauer, Lorents Lauritz Fredrich 1752-1819 80
Brauer, Lorentz Fredrick 1723?-1779 ..... 80 100
Brauer, Margareta 1750- 80
Brauer, Margareta Elisabeth 1755- 80
Brauer, Maria Catharina 1771-1789 55
Brauer, NN -1737 100
Brauer, Sara 1765- 55
Brauer, Ulrica 1772-1773 55
Bredman, Carl 93
Broddsdotter Brodd, Anna Stina Kristina 1782-1835 51
Broddsdotter, Anna 1665-1697 110
Broddsdotter, Gunnil 1657- 110
Broddsdotter, Marit 121
Broddsson Brodd, Arvid 1668-1752 ..... 97 111
Broddsson, Johan 1662- 110
Broddsson, Johannes 1786-1857 51
Broddsson, Karl Carl 1777-1854 51

Broddsson, Per 1674- ... 111
Broddsson, Per/Peter Petrus 1775-1795 ... 51
Broddsson, Peter 1772-1773 ... 51
Broddsson, Sven 1780-1850 ... 51
Börgesdotter, Kerstin ... 82
Börjesdotter, Anna (..1678)- ... 91
Börjesdotter, Brita 1748-1749 ... 73
Börjesdotter, Brita 1751- ... 73
Börjesdotter, Elin ... 122
Börjesdotter, Gertrud 1676- ... 122
Börjesdotter, Gunnil Gunill 1710- ... 70 94
Börjesdotter, Ingebor 1759- ... 75
Börjesdotter, Ingeborg 1674- ... 122
Börjesdotter, Johanna 1678?- ... 91
Börjesdotter, Kerstin 1684-1745 ... 61 91
Börjesdotter, Kirstin 1711-1783 ... 62
Börjesdotter, Rebecka (..1678)- ... 91
Börjesdotter, Stina (Cherstin) 1739-1825 ... 48 73
Börjesson, Börje 1679-1749 ... 122
Börjesson, Gerton 1665-1748 ... 93
Börjesson, Gustav 1677?- ... 93
Börjesson, Jöns (1661..1665)-1733 ... 113 122
Börjesson, Måns 1765-1766 ... 75
Börjesson, Måns 1698?-1767 ... 95 96 109
Börjesson, Nils 1755- ... 73
Börjesson, Nils 1747-1747 ... 73
Börjesson, Pehr Peter 1743-1795 ... 73
Börjesson, Per ... 126
Börjesson-Bergesson, Per 1675-1748 ... 69 93
Börjesson-Kors, Mattis 1686-1735 ... 122
Carlsdotter, Amanda Kristina 1876-1948 ... 6 11
Carlsdotter, Anna Kajsa 1881-1882 ... 11
Carlsdotter, Annica 1705-1784 ... 102
Carlsdotter, Botel 1698- ... 94
Carlsdotter, Bothel 1708-1780 ... 94
Carlsdotter, Carin -1757 ... 101
Carlsdotter, Catharina 1776-1846 ... 34 56
Carlsdotter, Catharina 1793-1858 ... 34
Carlsdotter, Christina 1767-1799 ... 32
Carlsdotter, Christina 1804-1849 ... 24
Carlsdotter, Elin 1736- ... 88
Carlsdotter, Elin 1746- ... 88
Carlsdotter, Ingeborg ... 122
Carlsdotter, Ingeborg 1706-1769 ... 97
Carlsdotter, Ingeborg 1701-1781 ... 94
Carlsdotter, Ingrid 1797-1868 ... 34
Carlsdotter, Ingrid (1710..1720)- ... 80 100
Carlsdotter, Ingrid ... 65
Carlsdotter, Karin 1771-1771 ... 56
Carlsdotter, Karin 1728-1801 ... 85
Carlsdotter, Karin 1712-1726 ... 98
Carlsdotter, Karin 1742-1799 ... 39 66
Carlsdotter, Kerstin 1748- ... 88
Carlsdotter, Kerstin 1700-1701 ... 97
Carlsdotter, Kerstin 1723-1760 ... 68 93
Carlsdotter, Kirstin ... 65
Carlsdotter, Lissbet Elisabeth 1735-1812 ... 86

Carlsdotter, Malin 1717- 100
Carlsdotter, Maria 1755- 88
Carlsdotter, Maria 1709- 98
Carlsdotter, Maria 1836- 8
Carlsdotter, Maria Helena 1811-1891 ..... 14 24
Carlsdotter, Maria Martha Mertha 1804-1830 13
Carlsdotter, Marta 1730- 86
Carlsdotter, Martha 1731- 88
Carlsdotter, Märtha 1805- 34
Carlsson, Anders 1792-1792 34
Carlsson, August 1874-1878 11
Carlsson, August 1878-1880 11
Carlsson, Börje (..1630)-1711 90
Carlsson, Carl 1735- 65
Carlsson, Carl 1746- 66
Carlsson, Ej namngivet 1883-1883 12
Carlsson, Eric 1738-1822 54
Carlsson, Frans August 1871-1873 11
Carlsson, Gudmund 1805-1872 ..... 20 34
Carlsson, Gudmund 1734-1812 ..... 59 88
Carlsson, Gumme 1750- 66
Carlsson, Jacob 1730- 88
Carlsson, Johannes Johan 1773- 56
Carlsson, Jon 1728- 93
Carlsson, Jon 1731-1801 41
Carlsson, Jon 1732- 65
Carlsson, Jonas 1726-1802 ..... 58 85
Carlsson, Jonas 1743- 88
Carlsson, Måns 1678- 112 121
Carlsson, Måns 1739- 66
Carlsson, NN (Ulvind) 1740- 66
Carlsson, Nils 1801-1869 24
Carlsson, Nils 1696-1750 97
Carlsson, Nils 1696?-1750 94
Carlsson, Olof 1781-1785 56
Carlsson, Oluf 1734- 65
Carlsson, Oluf 1736- 66
Carlsson, Pehr 1716-1791 82
Carlsson, Pehr 1752- 88
Carlsson, Per 1721-1722 100
Carlsson, Per Oskar 1883-1883 12
Carlsson, Peter 1778- 56
Carlsson, Peter 1759- 88
Carlsson, Peter 54
Carlsson, Swen 1705- 69 94
Christensdotter, Kirstin 1734- 52
Danielsdotter, Brita 1735-1800 85
Danielsdotter, Elin 1738- 85
Danielsdotter, Gunnil 1681?-1744 ..... 104 114
Danielsdotter, Hilma Cathrina Kristina (Christina*) 1866-1900 10
Danielsdotter, Ingrid 1732- 85
Danielsdotter, Ingrid 1742-1742 85
Danielsdotter, Karin 1729-1798 ..... 58 85
Danielsdotter, Karin 83
Danielsdotter, Kirstin 1726-1800 85
Danielsdotter, Maria 1844-1927 18
Danielsdotter, Marta 1724- 85

Danielsdotter, Martha (Mertha) Catrina 1843-1869 18
Danielsdotter, Stina Caisa 1833-1833 17
Danielsdotter, Stina Caisa 1835-1868 17
Danielsson, Gustaf Eric 1849-1941 18
Danielsson, Johan 1839-1899 ..... 9 17
Danielsson, Måns 1742-1742 85
Danielsson, Måns 100
Danielsson, NN 1837-1837 17
Danielsson, Petter Peter Magnus 1841-1913 18
Didriksson Dietrici, Petrus (Theodorici) (..1590)-1649 124
Eliasson, Hans 1690-1763 ..... 75 97
Ericksdotter, Märtha 79
Ericsdotter, Karin (Carin) 1746-1797 49
Eriksson Klint, Håkon 111
Eriksson, Olof -1711 111
Ernlund Berglund, Eivor Maria 1943- 1
Esbjörnsdotter, Britta 1760- 45
Esbjörnsdotter, Catharina 1776- 46
Esbjörnsdotter, Helena Lena 1772-1809 ..... 27 46
Esbjörnsdotter, Lina 1770- 45
Esbjörnsson, Håkon 1755- 45
Esbjörnsson, Jonas 1758- 45
Esbjörnsson, Nils 1754- 45
Esbjörnsson, Nils 1767-1773 45
Esbjörnsson, Nils 1775- 46
Esbjörnsson, Nils 1776- 46
Esbjörnsson, Per 1778- 46
Esbjörnsson, Per 1780- 46
Esbjörnsson, Petter Peter 1763-1837 45
Esbjörnsson, Sven 1765-1851 45
Fransson, Håkan 114
Gerthonsdotter, Elin 1672- 112
Gisesson, Johan 1667-1694 108
Gudmundsdotter, Botel 1728- 92
Gudmundsdotter, Botill 1754- 67
Gudmundsdotter, Catharina 1757-1813 ..... 40 67
Gudmundsdotter, Greta 1756-1834 ..... 52 78
Gudmundsdotter, Helena 1763- 67
Gudmundsdotter, Ingeborg 1680?-1761 98
Gudmundsdotter, Ingrid 1726- 92
Gudmundsdotter, Ingrid 1761- 67
Gudmundsdotter, Kerstin 99
Gudmundsdotter, Kirstin 1738-1790 86
Gudmundsdotter, Kirstin 1730-1782 103
Gudmundsdotter, Kirstin 1728- 92
Gudmundsdotter, Marta 1640-1730 118
Gudmundsdotter, Nilla 1705-1780 ..... 84 103
Gudmundsdotter, Stina 1760- 67
Gudmundson Guse, Nils 125 126
Gudmundson, Isac 1711?-1787 84
Gudmundsson Ströberg, Erik 1743- 78
Gudmundsson Ströberg, Petter Per 1747-1807 78
Gudmundsson, Gudmund 1723- 103
Gudmundsson, Håkan 1741-1741 86
Gudmundsson, Johannes 1770- 67
Gudmundsson, Johannes 1772- 67
Gudmundsson, Mathias 1768- 67

Gudmundsson, Per 1714-1782 42
Gudmundsson, Peter 1752- 67
Gummesdotter, Anna Christina Stina 1807-1868 ..... 21 35
Gummesdotter, Annika 1756-1780 87
Gummesdotter, Botil 1748-1748 57
Gummesdotter, Brita 1679-1707 112
Gummesdotter, Cajsa 1843-1881 ..... 12 21
Gummesdotter, Christina 1750-1753 87
Gummesdotter, Elin 54
Gummesdotter, Eva 1816-1816 35
Gummesdotter, Eva 1832-1902 21
Gummesdotter, Gertrud 114
Gummesdotter, Helena Lena 1782-1858 ..... 35 59
Gummesdotter, Karin 83
Gummesdotter, Kirstin 1777-1811 59
Gummesdotter, Maria Maja 1774-1844 59
Gummesdotter, Sissela 1600?-1643 106
Gummesson Gudmundsson, Olof 1735-1783 ..... 58 86
Gummesson, Anders 1766-1792 58
Gummesson, Anders 1732-1733 92
Gummesson, Carl 1762-1830 ..... 34 58
Gummesson, Carl 1757-1758 57
Gummesson, Carl Magnus 1838-1840 21
Gummesson, Carl Magnus 1841-1842 21
Gummesson, Carl Magnus 1846-1867 21
Gummesson, Daniel 1750- 57
Gummesson, Ej namngiven 1773-1773 59
Gummesson, Gumme (..1630)- 118
Gummesson, Gustaf 1818-1890 35
Gummesson, Håkon 1748- 87
Gummesson, Johan 1835-1867 21
Gummesson, Jonas 1748-1792 57
Gummesson, Magnus 1824-1886 35
Gummesson, Måns 91
Gummesson, Nils 1759- 58
Gummesson, Nils 1756-1756 57
Gummesson, Nils 1638- 107 118
Gummesson, Olof 1805-1805 35
Gummesson, Olof 1810-1870 35
Gummesson, Per 1752-1830 57
Gummesson, Per 1754-1809 87
Gummesson, Per 1718?-1744 ..... 67 92
Gummesson, Peter 1746-1746 87
Gunnarsdotter, Elin 1766-1829 23
Gunnarsdotter, Kirstin 1707-1744 ..... 87 105
Gustafsdotter, Caisa Lisa 1825-1827 15
Gustafsdotter, Cajsa Lisa 1832-1905 15
Gustafsdotter, Johanna Christina Kristina 1841-1908 15
Gustafsdotter, Mariana Marina 1846- 15
Gustafsdotter, Mathilda 1843-1923 15
Gustafsdotter, Ulrika 1850-1851 15
Gustafsson, August 1836-1907 ..... 7 15
Gustafsson, Carl Magnus 1822-1838 15
Gustafsson, Frans Gustaf 1829- 15
Gustafsson, Frans Gustav 1854-1931 15
Gustafsson, Johan Peter 1817-1900 15
Gustafsson, Johannes 1819-1891 15

Gustafsson, Peter Jonas 1827-1905 15
Gädda, NIls 123
Hane Persson Dä, Per 1590?-1623 ..... 117 124
Hane Persson, Jöns 1626-1666 117
Hane Persson, Per (1606..)-1654 ..... 107 117
Hansson Jonsson, Måns 1748-1817 ..... 50 75
Hansson, Pehr 1755-1830 75
Hastig född Nilsson, Anders 1770-1834 ..... 25 43
Hemmingsdotter, Kirstin 95
Hemmingsdotter, Malin 95
Henriksdotter, Carolina 1842-1921 20
Henriksson, Carl Johan 1834-1925 ..... 11 20
Henriksson, Frans Gustaf 1832-1917 20
Henriksson, Peter Niklas 1845-1845 20
Henriksson, Samuel 1837-1917 20
Henriksson, Sven August 1839-1897 20
Hindricksdotter, Karin 83
Hindricksdotter, Maria 83
Hindricksson, Måns 83
Hindricsdotter, Ingjärd 1738-1810 83
Hindriksdotter, Kirstin -1732 115
Hindriksson Karlsson, Johan Elof 1868-1888 11
Håkansdotter, Anna 125 127
Håkansdotter, Annicka 1769-1770 38
Håkansdotter, Carin Karin 1771-1854 ..... 53 79
Håkansdotter, Catarina 1797- 53
Håkansdotter, Christina 1794- 23
Håkansdotter, Christina 1751-1751 68
Håkansdotter, Elin 1758- 38
Håkansdotter, Eva 1761- 79
Håkansdotter, Ingegärd 1746- 106
Håkansdotter, Ingrid 1807-1844 53
Håkansdotter, Karin -1744 98
Håkansdotter, Kjerstin 1787-1851 ..... 31 53
Håkansdotter, Lena Helena 1766-(..1812) 23 38
Håkansdotter, Maria 1790-1859 53
Håkansdotter, Maria 1762- 38
Håkansdotter, Maria (Christina) Catharina 1805-1882 ..... 13 23
Håkansdotter, N 127
Håkansdotter, Segrid 1650?-1733 ..... 91 108
Håkansson Ströberg, Gudmund 1717-1768 ..... 78 98
Håkansson, Esbjörn 1723-1803 45
Håkansson, Håkan 1792-1859 53
Håkansson, Jacob -1647 123
Håkansson, Johan 99 112
Håkansson, Johannes 1811- 53
Håkansson, Johannes 1797-1798 23
Håkansson, Johannes 1747-1821 68
Håkansson, Nicolaus 1797- 23
Håkansson, Nils 1755-1796 68
Håkansson, Peder 121 125
Håkansson, Per 1800-1875 53
Håkansson, Per 1640- 127
Håkansson, Peter 1792- 23
Håkansson, Peter 1763-1782 68
Håkansson, Pär 1759-1759 79
Håkansson, Pär 1761-1761 79

Håkansson, Pär 1764-1769 79
Håkansson, Thore 1677?-1749 ..... 103 114
Håkensson, Jons Jöns 1737- 78 99
Håkonsson, Anders 99
Håkonsson, Johan 1702-1766 65
Håkonsson, Nils 1689?-1740 64
Isaacsson, Carl 83
Isacsdotter, Britta 1729- 101
Isacsdotter, Elin 1744-1748 84
Isacsdotter, Karin 1735- 84
Isacsdotter, Karin 1740-1741 84
Isacsdotter, Kirstin 1732-1732 84
Isacsson, Carl 1737- 101
Isacsson, Gudmund 1737-1772 84
Isacsson, Jonas 1733- 84
Isacsson, Måns 1746-1746 84
Isacsson, Måns 1739- 101
Isacsson, Måns 83
Isacsson, Måns 1717- 101
Isacsson, NN 1727-1727 101
Isacsson, Nils 1739-1740 84
Isacsson, Nils 1750- 84
Isacsson, Olof Oluf 1733- 101
Isacsson, Per 1750- 84
Isacsson, Swen Svän 1730-1806 ..... 82 101
Isacsson, Tofwe 1742- 84
Israelsson Smeberg, Petter 1791-1829 17
Jacobsson, Carl 1701?-1773 87
Jacobsson, Jacob 1628?-1707 123
Johannesdotter, Ingrid Helena Lena 1833-1900 ..... 9 16
Johannesdotter, Johanna Christina 1835-(..1838) 16
Johannesdotter, Johanna Christina 1846-1937 16
Johannesdotter, Martha 1776- 25
Johannesson, Israel 1840-1842 16
Johannesson, Isreal 1837-(..1838) 16
Johannesson, Johan 1843-1847 16
Johannesson, Johan-Magnus 1835-1911 ..... 6 13
Johannesson, Jonas 1832- 16
Johansdotter Danielsson, Maria Cathrina 1871-1871 10
Johansdotter, Anna 1871-1959 7
Johansdotter, Catharina 1771-1800 30
Johansdotter, Elin 1735- 72
Johansdotter, Elin 1746-(..1798) 45
Johansdotter, Elisabet Lisbeth 1757-1818 ..... 46 71
Johansdotter, Elisabeth 1742-1743 65
Johansdotter, Gertrud 1772-1838 ..... 26 44
Johansdotter, Helena 1762- 43
Johansdotter, Helena 1825-1849 13
Johansdotter, Helena Lena Lina 1734- 39
Johansdotter, Ida Charlotta 1863-1942 6
Johansdotter, Ingrid 1780- 25
Johansdotter, Johanna Mathilda 1868-1936 10
Johansdotter, Kerstin 1631-1694 ..... 89 107
Johansdotter, Kirstin 1747- 73
Johansdotter, Kirstin 1743-1796 36
Johansdotter, Lena Stina Christina 1802-1871 ..... 16 27
Johansdotter, Lisbet 1749-1784 65

Johansdotter, Lydia 1865-1945 7
Johansdotter, Malin 1750- 72
Johansdotter, Maria 1764- 29
Johansdotter, Maria 1742- 73
Johansdotter, Maria 1747-1822 73
Johansdotter, Maria 1805- 27
Johansdotter, Maria 1829-1853 13
Johansdotter, Maria 1752-1831 41
Johansdotter, Maria Elisabeth 1868-1946 7
Johansdotter, Mertha 1746-1802? 65
Johansdotter, Märta 1734-1804 ..... 75 96
Johansdotter, Stina 1762- 47 72
Johansdotter, Stina 1760- 72
Johansson Danielsson, Claes Gustaf 1872-1897 10
Johansson Danielsson, Peter Daniel 1865-1870 9
Johansson Jansson, Petter Pehr 1760- 46
Johansson, (Alberta) Berta Helena 1908-2004 4
Johansson, (Linnea*) Berta Signe Matilda 1914-1914 5
Johansson, Albin 1901-1903 4
Johansson, Anders 1727-1798 44
Johansson, Anders 1744-1744 65
Johansson, Anna Elisabeth Sofia 1904-1990 5
Johansson, August 1837-1844 13
Johansson, August Wilhelm 1861-1931 6
Johansson, Bengt 1688-1738 ..... 98 111
Johansson, Bengt Harald Gunnar 1943- 1 2
Johansson, Bo Arne Herbert 1946- 2
Johansson, Carl Albin 1876-1877 7
Johansson, Carl Edvin 1901-1960 5
Johansson, Dagmar Ingeborg 1908-1909 4
Johansson, Eivor Bodil Marianne 1952-2002 2
Johansson, Ester Elvira Christine 1907-1907 5
Johansson, Gustaf 1786-1853 ..... 15 25
Johansson, Gustaf 1904-1970 4
Johansson, Gustaf 1824-1890 13
Johansson, Herta (Hertha*) Gulli Otilia 1920-1997 ..... 3 5
Johansson, Håkan -1786? 79 100
Johansson, Israel 1783- 25
Johansson, Johan 1737-1774 43
Johansson, Johan 1754- 71
Johansson, Johan-August 1878-1953 ..... 5 10
Johansson, Johannes 1874-1958 ..... 3 7
Johansson, Jonas 1764- 43
Johansson, Jonas 1744- 73
Johansson, Jonas 1774- 25
Johansson, Karl Herbert 1913-1958 ..... 2 4
Johansson, Klas Johan Maurits 1916-1916 5
Johansson, Lage Wilhelm 1906-1978 4
Johansson, Lisbet 1723-1798 71
Johansson, Magnus 1766- 44
Johansson, Magnus Magni 1770-1846 25
Johansson, Måns 1720-1783 ..... 55 81
Johansson, NN 1968-1968 1
Johansson, NN 1969-1969 1
Johansson, Nils 1687-1746 ..... 92 108
Johansson, Nils 1765- 72
Johansson, Pehr 1732-1805 ..... 39 65

Johansson, Peter 1770- 44
Johansson, Peter 1752- 71
Johansson, Peter 1740-1814 ..... 47 73
Johansson, Peter 1777-1791 25
Johansson, Peter Daniel 1871-1938 10
Johansson, Petter 1827- 13
Johansson, Petter 1753- 72
Johansson, Rut Ester Linnea 1911-1993 5
Johansson, Stig Erik Henry 1922-2005 5
Johansson, Yngve Harry Lennart 1918-1918 5
Jonasdotter Johansdotter, Maria 1766-1840 ..... 34 58
Jonasdotter, Botel 1728-1810 84
Jonasdotter, Catharina 1756-1828 89
Jonasdotter, Elin 1781-1854 ..... 24 40
Jonasdotter, Helena 1779-1857 26
Jonasdotter, Ingrid 1726- 84
Jonasdotter, Ingrid 1802- 40
Jonasdotter, Ingrid Maria 1816-1916 15
Jonasdotter, Margareta 1754-1829 ..... 60 89
Jonasdotter, Maria 1791- 40
Jonasdotter, Stina 1793-1796 40
Jonasdotter, Stina 1796- 40
Jonasdotter, Stina Christina Kristina 1802-1855 28
Jonasson, Anders 1753- 51
Jonasson, Anders 1784-(..1802) 40
Jonasson, Daniel 1803-1866 ..... 17 28
Jonasson, Daniel 1801-1801 28
Jonasson, Gudmund 1724-1801 ..... 57 84
Jonasson, Johannes 1786-1791 40
Jonasson, Jonas (Petrus) 1812- 28
Jonasson, Måns 1768- 50
Jonasson, Nils 1751-1787 46
Jonasson, Olof 1806- 28
Jonasson, Peter 1788- 40
Jonsdotter, Anna 1754- 74
Jonsdotter, Anna 1701?-1731 110
Jonsdotter, Berta -1698 116
Jonsdotter, Botil 1618- 122 126
Jonsdotter, Catharina 1779- 49
Jonsdotter, Elin 1745- 74
Jonsdotter, Elin 1783- 49
Jonsdotter, Elin 1669?-1735 97
Jonsdotter, Elisabeth 1722- 110
Jonsdotter, Ingebor 1776- 49
Jonsdotter, Ingebor 1696-1757? 95 96
Jonsdotter, Ingierd 1700?- 110
Jonsdotter, Ingrid 1769- 72
Jonsdotter, Ingrid 1756- 41
Jonsdotter, Ingrid 1694- 116
Jonsdotter, Ingrid 1781-1844 ..... 25 41
Jonsdotter, Karin 1742-1742 74
Jonsdotter, Karin 116
Jonsdotter, Kerstin 1665-1691 116
Jonsdotter, Kerstin 1691- 116
Jonsdotter, Kerstin 1724?- 110
Jonsdotter, Kierstin 1780- 49
Jonsdotter, Maja 1760-(..1766) 72

Jonsdotter, Maja 1706-1711 110
Jonsdotter, Maja Maria 1749-1813 ..... 51 77
Jonsdotter, Margareta 1747-1748 77
Jonsdotter, Margareta 1765- 77
Jonsdotter, Maria 1772- 72
Jonsdotter, Maria 1716- 110
Jonsdotter, Sara 1718- 110
Jonsdotter, Sigrid 1754- 41
Jonsdotter, Sigrid 1745-1746 77
Jonsson Holm, Trotte 1654?-1721 ..... 119 125
Jonsson, Anders 1756-1823 ..... 46 72
Jonsson, Carl 1701?-1748 85
Jonsson, Daniel 1659-1744 114
Jonsson, Gunnar (..1681)-1748 104
Jonsson, Johan 1704-1767 ..... 96 110
Jonsson, Johan 1702- 110
Jonsson, Johannes 1743-1744 77
Jonsson, Johannes 1754- 77
Jonsson, Jon 1717?-1801 77
Jonsson, Jon 1680-(..1716) 116
Jonsson, Jon 1684?- 116
Jonsson, Jonas 1751-1753 74
Jonsson, Jonas 1713- 110
Jonsson, Jöns 1693-(..1698) 116
Jonsson, Mattes 106
Jonsson, Mattes 1720?-1797 66
Jonsson, Måns 1755- 72
Jonsson, Måns 1772-1821 ..... 28 49
Jonsson, Måns 1682-1728 116
Jonsson, Måns 123
Jonsson, Nils 1664-1748 116
Jonsson, Olof 1740-1807 ..... 48 74
Jonsson, Per 1787-1787 49
Jonsson, Per 1788-1788 49
Jonsson, Per 1741- 77
Jonsson, Per 1688-1741 ..... 105 116
Jonsson, Per Gustaf 1790-1837 49
Jonsson, Peter 1765- 72
Jonsson, Petter 1763- 72
Jonsson, Pär 1684-1759 ..... 61 91
Jonsson, Samuel 1751- 77
Jonsson, Sven 1686-1691 116
Jonsson, Sven 1693-1693 116
Jonsson, Tove 1776-1853 41
Jonsson-Hane, Nils 1687-1752 116
Josephsdotter, Kerstin 1744-1816 ..... 25 42
Jönsdotter, Elin 1696-1713 113
Jönsdotter, Gertrud 1707-1768 113
Jönsdotter, Karin 1698-1773 113
Jönsdotter, Karin 1711-1712 113
Jönsdotter, Kirstin 1697?-1773 85
Jönsdotter, Kirstin 1764- 78
Jönsdotter, Kirstin 1713- 42
Jönsdotter, Kirstin 1707-1776 66
Jönsdotter, Maia 99
Jönsdotter, Maria 1781-1852 78
Jönsdotter, Sissela 1713-1787 88

Jönsdotter, Stina 83
Jönsson, Gumme 1710-1717 113
Jönsson, Håkan Håken 1767-1846 ..... 53 78
Jönsson, Mattis 1704- 113
Jönsson, Måns 1645-1731 114
Jönsson, Nils 1643-1676 119
Jönsson, Pehr 1701-1758 ..... 102 113
Karlsdotter, Johanna Mathilda 1860-1860 8
Karlsdotter, Kerstin 1707-1791 ..... 77 98
Karlsson, Jon 91
Korpe Bosdotter, Karin 1600?-1686 ..... 107 118
Korpe Persson, Bo (..1586)-(1600..) 118 124
Korpe, Per 1500?- 124
Kvist (Berglund), Birgitta 2
Kvist, Ulrik 2
Larsdotter, Bothel 86
Larsdotter, Botila Bothel 1709?-1745 71
Larsdotter, Maja 1727- 67
Liljequist, Jöns 54
Lundahl, Elsa Britta 1779-1847 23
Lustig, Pehr 1757- 64
Magnidotter, Caisa 1809-1811 24
Magnidotter, Cajsa 1824- 24
Magnusdotter, Lisa 1811- 24
Magnusdotter, Sara 1761-1808 31
Magnusson, Carl 1820-1860 24
Magnusson, Johannes 1813-1869 24
Magnusson, Peter 1806-1889 ..... 14 24
Marcusson, Thore 1641- 109
Mattesdotter, Gertrud 1766- 71
Mattesdotter, Karin 1740-1827 ..... 44 70
Mattesdotter, Maria 1751- 71
Mattesson, Jacob 1756- 71
Mattesson, Jonas 1762- 71
Mattesson, Magnus 1777-1842 22
Mattesson, Måns 1743- 70
Mattesson, Måns 1749- 70
Mattesson, Måns 1753- 71
Mattesson, NIls 1759- 71
Mattesson, Pehr 1747- 70
Mattesson, Peter 1769- 71
Matteusdotter, Caisa 1794-1796 22
Matteusdotter, Maria 1798-1857 22
Matteusson Matthesson, Israel 1801-1801 22
Matteusson, NN 1796-1796 22
Matteusson, Staffan 1791-1868 22
Matthesdotter, Gertrud 1737- 70
Matthesdotter, Gertrud 1755- 106
Matthesdotter, Ingier 1734- 70
Matthesdotter, Karin 1725-1762? 36 61
Matthesdotter, Kirstin 1733- 70
Matthesdotter, Kirstin 1734- 70
Matthesdotter, Kirstin 1745- 106
Matthesdotter, Kirstin 1750- 106
Matthesdotter, Kirstin 1715- 104
Matthesdotter, Martha 1733- 89 106
Matthesson, Gudmund 1711-1767 ..... 86 104

Matthesson, Håkan 1704-1742 104
Matthesson, Johannes 1801-1868 ..... 13 22
Matthesson, Magnus 83
Matthisdotter, Catharina 1768- 66
Matthisdotter, Cathrina 1766-1839 37
Matthisdotter, Ingiär 1752- 37
Matthisdotter, Lena Cajsa 1754-1770? 37
Matthisdotter, Stina 1763-1836 ..... 22 37
Matthisson, Anders 1763- 66
Matthisson, Andreas 1759- 66
Matthisson, Johannes 1753- 37
Matthisson, Jonas 1752-1829 ..... 39 66
Matthisson, Jonas 1749- 66
Matthisson, Jonas 1754- 66
Matthisson, Magnus 1760-1772 37
Matthisson, Nils 1757-1836 37
Matthisson, Petter 1769-1774 37
Matthisson, Sven 1756- 37
Mattisdotter, Bengta 1704- 61
Mattisdotter, Bengta 1715-1772 61
Mattisdotter, Elin 54
Mattisdotter, Elin 1785-1786 22
Mattisdotter, Elin 126
Mattisdotter, Karin 1624-1707 ..... 108 119
Mattisdotter, Karin 1775-1853 21
Mattisdotter, Kristina (Christina) 1781-1808 22
Mattisson, Börje Berge 1718- 61
Mattisson, Jacob 1719-1798 61
Mattisson, Nils 1707- 61
Mattisson, Nils 1712- 61
Mattisson, Nils 1722-(..1760) 61
Michelson, Börje 1713?-1790 73
Månsdotter, Annika 1706- 117
Månsdotter, Botel 1680-1728 ..... 103 114
Månsdotter, Britta -(1677..) 125
Månsdotter, Catharina 1804-1874 ..... 18 28
Månsdotter, Christina 1779- 44
Månsdotter, Elin 1682-1758 103
Månsdotter, Elin -(1695..) 123
Månsdotter, Elin 1682-1741 ..... 62 91
Månsdotter, Elin 1706-1755 87
Månsdotter, Elin 1700-1773 ..... 105 117
Månsdotter, Elin 1752-1785 21
Månsdotter, Elisabeth 1719- 112
Månsdotter, Erengunna (1630..)- 106
Månsdotter, Gertrud 1670-1743 113
Månsdotter, Gertrud 1703- 117
Månsdotter, Ingeborg 1729-1799 95
Månsdotter, Ingeborg (...)-(1626..) 118
Månsdotter, Ingeborg 1761-1830 56
Månsdotter, Ingeborg 1716-1788 60
Månsdotter, Ingierd 54
Månsdotter, Ingrid 1773- 56
Månsdotter, Ingrid 1741-1818 ..... 59 87
Månsdotter, Ingrid 1668-1742 ..... 117 124
Månsdotter, Karin 1750- 55
Månsdotter, Karin 1698- 117

Månsdotter, Karin 1703-1768 60
Månsdotter, Karin (Maria) 1775-1818 ..... 29 50
Månsdotter, Kerstin 1747-1834 74
Månsdotter, Kirstin 1777- 44
Månsdotter, Kirstin 1700- 60
Månsdotter, Kjerstin 1796- 28
Månsdotter, Kjerstin 1725-1806 76
Månsdotter, Lena 1768-1840 51
Månsdotter, Malin (1630..)- 106
Månsdotter, Martha 1712- 60
Månsdotter, Martha Merta 1702- 112
Månsdotter, Märta 1754- 55
Månsdotter, Märta 1687- 117
Månsdotter, Märtha 112
Månsdotter, Sara 1798- 28
Månsdotter, Sara 1713?-1773 96
Månsdotter, Sissa 1753- 54
Månsdotter, Stina 1777-1829 50
Månsesdotter, Sara 1705- 99 111
Månsson, Börje 1725-1807 ..... 75 95
Månsson, Carl 1685-1734 100
Månsson, Carl 1639- 121
Månsson, Carl 1773-1840 ..... 24 40
Månsson, Daniel 1690?-1754 85
Månsson, Elin 1680- 69
Månsson, Gumme 1642-1692 106
Månsson, Hans 1782-1854 50
Månsson, Håkan 1722?-1787 68
Månsson, Isac Isaak 1705-1794 ..... 101 112
Månsson, Johan 1779- 44
Månsson, Johan 1734-1813 95
Månsson, Johannes 1764- 56
Månsson, Jon 1801- 28
Månsson, Jon (Johan) 1745-1790 ..... 49 74
Månsson, Jonas 1793-1796 50
Månsson, Joseph 1704-1761 42
Månsson, Magnus 1818-1818 29
Månsson, Magnus 1706-1788 60
Månsson, Mattes 1706-1773 70
Månsson, Måns 1779- 44
Månsson, Måns 1722-1798 ..... 74 95
Månsson, Måns 1722-1722 112
Månsson, Måns 1709- 117
Månsson, Nils 1781- 41
Månsson, Nils 1692- 117
Månsson, Nils 1701- 60
Månsson, Nils 1772-1772 40
Månsson, Per 1761- 74
Månsson, Per 1669-1737 102
Månsson, Per 1695- 117
Månsson, Per (1630..)- 106
Månsson, Peter 1815- 29
Månsson, Peter 1807-1809 29
Månsson, Peter 1712- 117
Månsson, Peter 1768- 40
Månsson, Staffan 1722-1788 ..... 35 60
Månsson, Staffan 1630?-1688 ..... 89 106

Månsson, Sven 1770-1840 ..... 33 56
Månsson, Swen 113
Månsson, Torkel 1709-1709 60
Mårtensdotter, Annika (..1720)-1806 73
Möllerus, Petri Molerius Didrik Dietericus Petri 1617-1698 124
NN g. Jönsson, Märta 114
NN g. Marcusson, NN 1668?-1740 109
NN, ... 91
NN, ... 90
NN, Bengt (..1650)-1690 115
NN, Botil (..1605)- 119
NN, Börje 1616-1699 93
NN, Elin (..1685)-1748 105
NN, Håkan (..1630)-1683 108
NN, Karin 1630-1710 93
NN, Kirstin 1643- 115
NN, Märta 123
NN, NN -1737 109
NN, Nils 1600?-1688 90
Nilsdotter Guse, Ingier 1655?-(..1700) 120 125
Nilsdotter Karlsdotter, Helena Maria 1858-1896 9
Nilsdotter, (1658..)- 108
Nilsdotter, Amanda Charlotta 1862-1912 9
Nilsdotter, Anna 1738- 38 64
Nilsdotter, Anna Annica 1718?-1785 74
Nilsdotter, Annicka 1754- 68
Nilsdotter, Cherstin 1737-1813 46
Nilsdotter, Elin 1718-1781 ..... 42 69
Nilsdotter, Elin 1720-1795 ..... 67 92
Nilsdotter, Elisabet 1715- 68
Nilsdotter, Elisabeth 1723-1793 92
Nilsdotter, Elsa 1725-1725 92
Nilsdotter, Gertrud 1734- 63
Nilsdotter, Helena 1762- 43
Nilsdotter, Helena 1745-1810 ..... 41 68
Nilsdotter, Helena Lena 78
Nilsdotter, Ingebor 1725-1725 92
Nilsdotter, Ingeborg 1658-(..1741) 90 107
Nilsdotter, Ingier 1721- 63
Nilsdotter, Ingiärd 1728- 94
Nilsdotter, Ingred 1721- 69
Nilsdotter, Ingrid 1727- 63
Nilsdotter, Ingrid 1724- 64
Nilsdotter, Ingrid 1647-1723 116
Nilsdotter, Ingrid 1715- 92
Nilsdotter, Karin 1741- 64
Nilsdotter, Kerstin 1676-1723 108
Nilsdotter, Kirstin 1755-1757 43
Nilsdotter, Kirstin 1649- 121
Nilsdotter, Kirstin 1726- 69
Nilsdotter, Martha 1752- 43
Nilsdotter, Märta 1670-1700? 108
Nilsdotter, Segrid 107
Nilsdotter, Sigrid 1720- 92
Nilsson Guse, Per -1717 125
Nilsson, Anders 1672-1711 62
Nilsson, Arvid -1663 120

Nilsson, Bengt 127
Nilsson, Birger 1736- 64
Nilsson, Börge 1757- 43
Nilsson, Börge 94
Nilsson, Börje -1746 ..... 109 119
Nilsson, Carl 1663-1731 ..... 93 109
Nilsson, Carl 1764- 43
Nilsson, Carl 119
Nilsson, Erik 1727- 92
Nilsson, Gerton (1676..)- 90
Nilsson, Gudmund 1620?-1688 118
Nilsson, Gumme 1732- 67
Nilsson, Håkan 99
Nilsson, Håkon 1731-1801 ..... 38 64
Nilsson, Jacob 1676?- 90
Nilsson, Johan 1725-1798 71
Nilsson, Johan 1725- 72 94
Nilsson, Johan 1718-1781 92
Nilsson, Johannes 1782-1817 ..... 27 46
Nilsson, Johannes Alexander (Sander) 1855-1931 9
Nilsson, Jon 1675?-1744 110
Nilsson, Jöns -(..1735) 109
Nilsson, Magnus 1759- 43
Nilsson, Magnus 1743- 64
Nilsson, Mattis 1669-1749 ..... 61 90
Nilsson, Måns 1721- 63
Nilsson, Måns 1736- 63
Nilsson, Måns 1663-1745 ..... 116 123
Nilsson, Måns 1600?- 106
Nilsson, Pehr 1731-1785 ..... 37 63
Nilsson, Per -1623 124
Nilsson, Per 1662-1723 123
Nilsson, Per 1713- 68
Nilsson, Per 1662-1711 108
Nilsson, Peter Aldo 1854-1854 9
Nilsson, Petter 1749-1802 43
Nilsson, Sven 122
Nilsson, Sven 1726- 64
Nilsson, Trotte -(1647..) 126
Nilsson, Zaccarias Johan Fredric 1997- 2
Olofsdotter Månsdotter, Eva 1812- 29
Olofsdotter Månsdotter, Maria 1810-1838 29
Olofsdotter, Anna Maria 1769-1802 48
Olofsdotter, Britta 1736?-1765 44
Olofsdotter, Catharina 1786- 54
Olofsdotter, Catharina 1774- 59
Olofsdotter, Cathrina 1774-1845 ..... 28 48
Olofsdotter, Cathrina 1772-1773 48
Olofsdotter, Christina 1771- 54
Olofsdotter, Christina 1780- 54
Olofsdotter, Christina 1780- 49
Olofsdotter, Christina 1761-1821 59
Olofsdotter, Christina 1779-1779 54
Olofsdotter, Christina 1806- 26
Olofsdotter, Elin 1764- 54
Olofsdotter, Elin 1766- 59
Olofsdotter, Ingierd Ingrid 1692-1747 100

Olofsdotter, Ingrid 1724- 70
Olofsdotter, Lena 1777- 48
Olofsdotter, Lisa 1787- 49
Olofsson, Anders 1801- 26
Olofsson, Carl -1737 ..... 97 111
Olofsson, Eric 1787- 49
Olofsson, Håkan 1718-1783 105
Olofsson, Johannes 1778- 54
Olofsson, Jon 74
Olofsson, Jonas 1773- 54
Olofsson, Jonas 1784- 49
Olofsson, Jonas Johan 1815-(..1820) 27
Olofsson, Magnus 1777- 59
Olofsson, Matthes 1676-1753 ..... 104 115
Olofsson, Nils 1776- 54
Olofsson, Peter Magnus 1811- 27
Olofsson, Petr Pehr Peter 1766-1841 ..... 32 54
Olofsson, Sven 1769- 54
Olofsson, Sven 1677-1729 112
Olsson Olofsson, Gumme 1770-1840 ..... 35 59
Olsson, Carl 1705-1780 65
Olsson, Johannes 1803-1880 ..... 16 26
Olsson, Pär 95
Olsson, Sven 1614-1674 122
Olufsdotter, Elsa 1682-1770 92
Pedersdotter, Kerstin -(1680..1683) 126
Pedersdotter, Lucia 127 128
Pedersdotter, Marit 128
Pederson, Anders 128
Pederson, Bo 127 128
Pedersson, Boo 127
Pedersson, Håkan 121
Pedersson, Måns 121
Pehrsdotter, Catharina 1764- 38
Pehrsdotter, Christina 1771- 38
Pehrsdotter, Elin 1762- 38
Pehrsdotter, Elin 1738- 102
Pehrsdotter, Ewa 112 121
Pehrsdotter, Ingeborg 1730- 102
Pehrsdotter, Ingier 1734-1735 102
Pehrsdotter, Ingrid 1725- 102
Pehrsdotter, Lisbet 1749- 82
Pehrsdotter, Martha 1744- 82
Pehrsdotter, Märtha 1723-1769 62
Pehrsson, Anders 1725- 62
Pehrsson, Håkan 1767-1847 ..... 23 38
Pehrsson, Johan 73
Pehrsson, Johannes 1758-1766 82
Pehrsson, Johannes 1732- 102
Pehrsson, Magnus 1757- 38
Pehrsson, Måns 1747- 44
Pehrsson, Måns 1743- 62
Pehrsson, Måns 1741-1827 ..... 40 67
Pehrsson, Nils 1716-1775 ..... 43 69
Pehrsson, Nils 1759- 38
Pehrsson, Olof 1746- 82
Pehrsson, Petter 1756- 82

Pehrsson, Soman 1750-1766 82
Persdotter, Anna 1610-1691? 119 124
Persdotter, Annika 1721- 105
Persdotter, Botel 1691- 69
Persdotter, Catharina 1773-1821 39
Persdotter, Cathrina Karin 1723-1809 ..... 58 86
Persdotter, Elin 1676-1712 113
Persdotter, Elin 1729- 72 95
Persdotter, Elisabeth 62
Persdotter, Gertrud 1738-1738 105
Persdotter, Ingeborg 1683?-1749 90
Persdotter, Ingeborg 83
Persdotter, Ingierd 1649-1709 107
Persdotter, Ingierd 1776-1846 39
Persdotter, Ingierd 1707-1764 65
Persdotter, Ingrid 1724-1760 86
Persdotter, Ingrid 1724- 105
Persdotter, Ingrid Ingierd 1615?- 117
Persdotter, Karin 1720-1797 ..... 75 96
Persdotter, Karin 1714-1714 96
Persdotter, Karin 1717-1717 96
Persdotter, Karin 1703?-1734 63
Persdotter, Karin 54
Persdotter, Karin 1678-1761? 60 90
Persdotter, Karin 1720-1769 69
Persdotter, Kerstin 1717-1738 105
Persdotter, Kerstin 90
Persdotter, Kerstin (..1617)- 124
Persdotter, Kirstin 1784- 39
Persdotter, Kirstin 1723- 69
Persdotter, Margareta 1734- 105
Persdotter, Maria 1741-1787 ..... 54 79
Persdotter, Märta 1729-1734 105
Persdotter, Märta 1699?-1773 90
Persdotter, Märta 1644- 108
Persdotter, Märta 1705- 69
Persdotter, NN -1623 117
Persdotter, Segerid (1714..1722)- 64
Persdotter, Stina 1762-(..1766) 52
Persdotter, Stina 1767- 52
Persdotter, Susanna 1744- 79
Persson Hane, Gumme 117
Persson Hane, Per 1655-1717 ..... 89 107
Persson Petersson, Jonas 1713?-1776 62
Persson Swan Svahn, Olof 1741-1821 53
Persson Trybom, Jonas 1773-1840 ..... 27 48
Persson, Anders 1732- 95
Persson, Anders 1712-1712 62
Persson, Anders 1713- 69
Persson, Brodd 110
Persson, Börge 1710- 69
Persson, Börje 1634-1711 ..... 121 126
Persson, Carl 1740-1785 ..... 56 82
Persson, Carl 1740- 79
Persson, Christian 1776- 52
Persson, Daniel 1767- 48
Persson, Daniel 1743- 42

Persson, Gudmund 1693?-1748 90
Persson, Johan 1767- 39
Persson, Johannes 1746-1813 ..... 25 42
Persson, Jonas 1702-1730 ..... 83 103
Persson, Jonas 1738- 79
Persson, Jonas 1726-1741 ..... 88 105
Persson, Jonas 1770- 39
Persson, Magnus 1745- 42
Persson, Magnus 1778-1843 ..... 23 39
Persson, Mattis 1655-1701 107
Persson, Måns 1708-1768 87
Persson, NN 1707- 96
Persson, Nicolaus 1769- 48
Persson, Nils 1705-1784 90
Persson, Nils 1697- 63
Persson, Nils 1725- 96
Persson, Nils 1613-1712 117
Persson, Nils 1747- 79
Persson, Nils 1771- 48
Persson, Nils 1755- 52
Persson, Nils 1732-1758 105
Persson, Per 96
Persson, Per (1714..1717)- 79
Persson, Per 1725- 52
Persson, Per 83
Persson, Per 1688-1715 90
Persson, Pähr 1736- 95
Persson, Sven 1655-1700? 107
Persson, Sven 81
Persson, Sven Adolf 1770- 52
Persson, Swen 1749- 80
Petersdotter, Anna Cajsa 1838-1918 14
Petersdotter, Charlotta 1849-1878 14
Petersdotter, Helena 1834-1915 ..... 7 14
Petersdotter, Helena 1832-1833 14
Petersdotter, Helena Hanna 1814-1893 31
Petersdotter, Ingeborg 1789- 57
Petersdotter, Ingrid 1791- 57
Petersdotter, Ingrid Malena 1803-1806 32
Petersdotter, Johanna 1816-1816 31
Petersdotter, Johanna Christina 1827-1835 17
Petersdotter, Lisa 1778-1855 48
Petersdotter, Lisa Christina Kristina 1812-1891 ..... 19 31
Petersdotter, Maja Maria Catharina 1810- 31
Petersdotter, Maja Stina 1802-1873 32
Petersdotter, Maria 1788-1789 32
Petersdotter, Maria Christina 1793-1793 32
Petersdotter, Maria Helena Lena 1843-1912 14
Petersdotter, Mathilda 1842-1901 12
Petersdotter, Mathilda 1855-1855 14
Petersdotter, NN 1825-1825 17
Petersdotter, Sara 1776-1776 48
Peterson, Adolf 1852-1853 14
Peterson, Carl August 1840-1907 14
Peterson, Frans August 1828- 17
Peterson, Johannes 1846-1916 14
Peterson, NN 1836-1836 14

Petersson, Anders 1789-1828 32
Petersson, Carl Johan 1822-1896 17
Petersson, Frantz Gottfrid 1811-1811 33
Petersson, Henrik Hindrich 1806-1890 ..... 20 32
Petersson, Håkan 1828-1829 31
Petersson, Johannes 1818-1892 31
Petersson, Johannes Gustaf 1820- 17
Petersson, Nils Daniel eller David 1826-1863 9
Petersson, Peter 1781- 48
Petersson, Peter Olof 1821-1888 31
Petersson, Sven 1791-1792 32
Petersson, Sven 1786- 57
Pettersdotter, Anna 1757- 76
Pettersdotter, Catharina 1771- 76
Pettersdotter, Kjerstin 1754-1790 ..... 50 76
Pettersdotter, Lisa Stina 1789-(..1808) 31
Pettersdotter, Maja Maria Catharina 1799-(..1808) 31
Pettersson, Johannes 1794-(..1798) 31
Pettersson, Pär 76
Pährsdotter, Kirstin 106
Pärsdotter, Elisabeth Lisbet 1764-1830 39
Pärsdotter, Karin 1727-1760 ..... 83 102
Pärsson Algutin, Matthes 1719-1791 ..... 37 62
Pärsson, Jon 1715- 62
Pärsson, Jonas 1762- 39
Pärsson, Måns 1716-1781 62
Pärsson, Nils 94
Pärsson, Peter 1765-1841 ..... 30 52
Pärsson, Petter 1722-1784 76
Rignell, Peter 83
Rundqvist f Broddsson, Nils 1773-1814 ..... 29 51
Rundqvist, Anna Lovisa 1829-1914 19
Rundqvist, Axel Robert 1854-1855 19
Rundqvist, Carl Karl August 1838-1920 19
Rundqvist, Carolina Hedvig (Hedda) 1848- 19
Rundqvist, Claes Klaes Klas Fredrik 1842-1903 19
Rundqvist, Frans (Frank*) Ludvig 1848-1934 19
Rundqvist, Gustaf Wilhelm 1843-1933 19
Rundqvist, Jonas Magnus 1802-1879 29
Rundqvist, Lisa-Sofia Sophia Fia 1836-1899 ..... 10 19
Rundqvist, Nils Petter 1805-1860 ..... 18 29
Rundqvist, Otto Lorentz 1845- 19
Rundqvist, Peter Petter Johan 1831-1895 19
Rundqvist, Stina Beata 1832-1872 19
Segolsdotter, Karin 1749-1826 76
Siggesdotter, Märta 1649-1724 122
Sommansdotter, Kierstin 1716- 82 101
Staffansdotter, Eliana 1657?-1700? 89
Staffansdotter, Gertrud 1654- 115
Staffansdotter, Karin 1776- 36
Staffansdotter, Kierstin 1786- 36
Staffansdotter, Marta 92
Staffansson Hane, Måns 1668-1756 ..... 60 89
Staffansson Hane, Per 1673-1748 89
Staffansson, Israel 1768- 36
Staffansson, Johannes 1771- 36
Staffansson, Magnus 1748- 36

Staffansson, Matthes 1751-1829 ..... 21 36
Staffansson, Måns 1779- 36
Staffansson, Nils 1757- 36
Staffansson, Nils 1759- 36
Staffansson, Nils 1766- 36
Staffansson, Nils 1654-1720 89
Staffansson, Peter 1754- 36
Staffansson, Pär 1774- 36
Staffansson, Staffan 1783-1784 36
Stephansdotter, Marie Maria 1708?-1790 ..... 81 101
Svensdotter Appelqvist, Lena Helena 1749-1810 81
Svensdotter, Elin 1752-1811 ..... 56 83
Svensdotter, Elin 1688?-1764 64
Svensdotter, Elin 122
Svensdotter, Elsa 1671-1755 94
Svensdotter, Gyrid 123
Svensdotter, Helena 1760- 83
Svensdotter, Ingeborg 1730- 76
Svensdotter, Ingrid 1822-1898 34
Svensdotter, Ingrid 1769- 83
Svensdotter, Karin 1736-1802 ..... 56 81
Svensdotter, Karin 1765- 83
Svensdotter, Kerstin 1734- 76
Svensdotter, Kerstin 122
Svensdotter, Kirstin 1708-1790 ..... 101 113
Svensdotter, Kirstin 1662-1732 108
Svensdotter, Malin 1734- 81
Svensdotter, Maria 1731- 76
Svensdotter, Maria 1754- 77
Svensdotter, Martha 1801-1802 33
Svensdotter, Martha Cajsa 1803-1866 ..... 20 33
Svensson Lustig, Jon 1723- 64
Svensson, Arvid 1750- 77
Svensson, Brodd 1747-1826 ..... 50 77
Svensson, Brodd 1736-1740 76
Svensson, Carl 1739-1739 76
Svensson, Carl 1743-1746 77
Svensson, Carl 1746- 77
Svensson, Carl Magnus 1806- 33
Svensson, Gumme 1744- 82
Svensson, Gustaf 1817- 34
Svensson, Håkan 98
Svensson, Joen 1631-1695 ..... 115 123
Svensson, Johan Peter 1811- 33
Svensson, Johannes 1808-1810 33
Svensson, Jon 1729- 71
Svensson, Jonas 1746- 82
Svensson, Jonas 1754- 82
Svensson, Jons 126
Svensson, Jöns 123
Svensson, Måns 1742- 82
Svensson, Nils 1749- 82
Svensson, Nils 123
Svensson, Nils 1722- 68
Svensson, Oluf 1640-1705 ..... 115 122
Svensson, Per 1738- 81
Svensson, Peter 1758- 57

Svensson, Samuel 1814-1900 33
Svensson, Sven 1740- 77
Svänsdotter, Dorothea 1720-1787 37
Swensdotter, Elin 1708-1736 ..... 102 114
Swensdotter, Gertrud 1727-1728 70
Swensdotter, Stina (Christina) 1733-1790 ..... 43 70
Swensson, Börge 1746-1746 70
Swensson, Carl 1742- 70
Swensson, Nils 1728- 70
Swensson, Per 86
Thoresdotter, Elin 96 109
Thoresdotter, Ingiär 1708?-1783 ..... 86 104
Thoresdotter, Karin 1703- 109
Thoresdotter, Kerstin 109
Thoresdotter, Marta 1728-1786 104
Thoresson, Daniel 1721- 104
Thoresson, Daniel 1705-1742 103
Thoresson, Måns 1713-1785 104
Tofvesdotter, Ingrid 1723-1769 41
Tofvesson, Gudmund 1677-1763 103
Tofwasson, Mattis (..1605)- 119
Tofwesson, Nils 68
Tovesson, Somman 101
Trottesdotter, Elisabeth 1690?- 120
Trottesdotter, Ingierd 1680?-1736 119
Trottesdotter, Kerstin 1675?-1745 ..... 110 119
Trottesdotter, Maria 1703-1705 120
Trottesdotter, Märit Marta 1688?-1748 120
Trottesdotter, Sara 1700?-1767 120
Trottesson Holm, Johan 1706-1754 120
Trottesson Söderman, Måns 1697?- 120
Trottesson Ödman, Per Petter 1685?-1736? 120
Trottesson, Anders 1679?- 119
Trottesson, Daniel 1701-1777 120
Trottesson, Jon -(1677..) 125 126
Trottesson, Jonas 120
Vidbeck, Stephan 1682?-1751 100
Åkesdotter, Christina Stina 1694?-1741 88
Åkesdotter, Karin 1693-1783 63
Åkesson, Gumme 91