0:1



Eivor Maria **Ernlund Berglund.**
Född 1943-11-18 i Yttergran (C) (EJ (Adopterad 1950)).
Sekreterare, ekonomiassistent (BJ).
(Far 1:2, Mor 1:3)

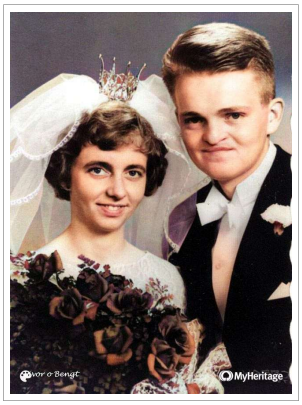



Gift 1964-07-18 i Ljuder (G) (BJ) med **Bengt** Harald Gunnar **Johansson.**
Född 1943-01-09 i Lasarettet, Växjö domkyrkoförs (G) (Bengt J).

Föddes på lasarettet i Växjö

Döpt 1943-02-05 i Lasarettet, Växjö domkyrkoförs (G) (Brev hos HJ).
Banktjänsteman, Pensionär sedan 2002.

Barn:

NN **Johansson.**
Född 1968-02-10 i Järfälla (AB) (SvBef70/BJ).
Död 1968-02-10 i Järfälla (AB) (SvBef70/BJ).

NN **Johansson.**
Född 1969-05-02 i Järfälla (AB) (SvBef70/BJ (ej namngiven)).
Död 1969-05-02 i Järfälla (AB) (SvBef70/BJ).

Marie Thérèse **Johansson.** Adoptivbarn

Född 1974-11-08 i Conception, Chile (Adoptionshandlingar).
Faddrar: Förskollärare Birgitta **Kvist (Berglund).** Docent Ulrik **Kvist.**

Generation I

1:2 f

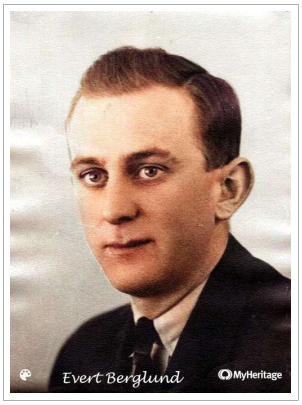

Evert Sigfrid **Berglund.** Fosterfar
Trädgårdsarbetare.
Född 1911-06-23 i Skogård, Skokloster (C) (bef70, Skokloster AIIa:2 1907-18 s 12, Se Håtuma AIIa:3 1915-24 s 229).
Döpt 1911-10-08 i Skokloster (C) (Skokloster C:7 1895-1925 s 30).
Död 1988-12-13 i Djursholm (AB) (Eivor J).
Begravd 1988-12-29 i Danderyd (AB) (Eivor J).
(Barn 0:1, Far 2:4, Mor 2:5)

Första relation med efterföljande ana.
Gift 1938-05-07 i Danderyd (AB) (vb).
Skild 1950-09-18 (d f Erna B).

Barn:

Eivor Maria **Ernlund Berglund.** Fosterbarn
Född 1943-11-18 i Yttergran (C) (EJ (Adopterad 1950)). (Se 0:1).
NN **Berglund.**
Född 1945-09-11 (f).
Död 1945-09-11 (f).

Andra relation
Gift 1938-05-07.

Tredje relation med **Agnes** Maria **Jakobsson.**
Gift 1950-10-22 i Danderyd (AB) (d f Evert B).

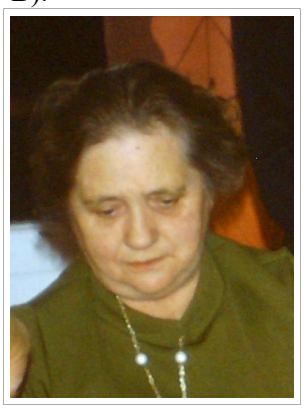

Agnes Maria Jakobsson.
Född 1911-05-29 i Ekeberga (G) (bef70, CK 7549,4/7, 1909-11).

Död 1991-01-25 i Danderyd (AB) (Db1950-99).
Begravd 1991-02-08 i Danderyd (AB) (Dödsannons).

Barn:

Marianne Elisabeth **Berglund.**
Född 1950-11-09 i Danderyd (AB) (bef70).

1:3 m

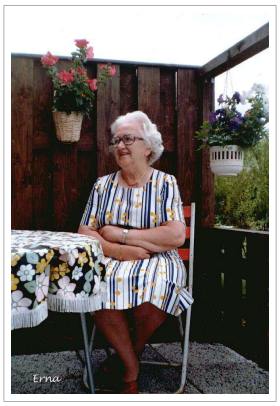

Erna Nelly Charlotta **Carlsson.** Fostermor
Född 1908-03-20 i Ljuder (G).
Död 1999-09-26 i Djursholm (AB).
Begravd i Danderyd (AB).
(Barn 0:1, Far 2:6, Mor 2:7)

Relation med föregående ana.

Generation II

2:4 ff

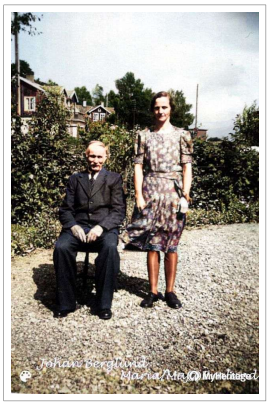

Johan **Berglund f Wikström.**
Arbetare i Risänge/Ridänge, dräng i Kommilsbo (torp under Uggelbo).
Född 1869-11-14 i Vendel (C) (fb för Johan Axel, Hfl AI:16B, Lindal, pag 114/Svbef1890, Se Håtuma AIIa:3 1915-24 s 229).
Döpt 1869-11-17 i Lockelsbo, Tierp (C) (Vendel C10:CE 8616,4/7 1861-75).
Död 1955-02-23 i Yttergran (C) (Db50).
Begravd 1955 i Övergran (C) (Se bild).
(Barn 1:2, Far 3:8, Mor 3:9)

Gift 1895-11-02 i Harbo (U) (vb EI:2, kort 19 Harbo(Lindal af) Vigda 1892-97) med efterföljande ana.

Barn:

Johan Axel **Berglund.**

Född 1896-03-23 i Harbo (U) (Harbo C:10(1895-1914) s 6, Se Håtuma AIIa:3 1915-24 s 229).
Död 1918-12-29 i Häggbylund, Häggeby (C) (Svdb01-13).

Erik Werner **Berglund.**
Född 1897-09-26 i Hagby (C) (fb Hagby, Se Håtuma AIIa:3 1915-24 s 229).
Död 1956-11-22 i Kalmar (C) (Inga-Lill N/Svdb50, Svdb47-03).

Sven Leonard **Berglund.**
Född 1900-02-03 i Rönngrenstorp, Harbo (U) (fb C110:AC 4338, Arnold A, Harbo AIIa:1(1896-1903) s 256, Se Håtuma AIIa:3 1915-24 s 229, Se Håtuma AIIa:3 1915-24 s 229).
Död 1989-12-21 i Vallentuna (AB) (Arnold A).

Gustaf **Birger Berglund.**
Född 1902-07-11 i Rönngrenstorp, Harbo (U) (bef70, Arnold A, Harbo AIIa:1(1896-1903) s 256, Se Håtuma AIIa:3 1915-24 s 229).
Död 1979-05-07 i Kisa (E) (Db50, Arnold A).

Tora Maria **Berglund.**
Född 1904-09-08 i Åmyra, Björklinge (C) (bef 70, Arnold A, Se Håtuma AIIa:3 1915-24 s 229).
Död 1995-09-09 i Yttergran (C) (EJ).

Johan Eugen (John*) **Berglund.**
Född 1907-02-10 i Hedtorp, Järlåsa (C) (bef70, Järlåsa AIIa:2 1904-10 s 230, Se Håtuma AIIa:3 1915-24 s 229).
Död 1982-12-15 i Helga Trefaldighet (C) (Svdb50).

Maria Eugenia (Maja*) **Berglund.**
Född 1907-02-10 i Hedtorp, Järlåsa (C) (bef70/CK2769,3/28, Järlåsa AIIa:2 1904-10 s 230, Se Håtuma AIIa:3 1915-24 s 229).
Död 1988-07-02 i Yttergran (C) (Db50).

Nils Sigvard **Berglund.**
Född 1909-02-11 i Hammarbo, Järlåsa (C) (bef70, Järlåsa AIIa:2 1904-10 s 202, Se Håtuma AIIa:3 1915-24 s 229).
Död 1997-10-08 i Falun.

Evert Sigfrid **Berglund.**
Född 1911-06-23 i Skogård, Skokloster (C) (bef70, Skokloster AIIa:2 1907-18 s 12, Se Håtuma AIIa:3 1915-24 s 229).
Död 1988-12-13 i Djursholm (AB) (Eivor J). (Se 1:2).

Knut Sivert **Berglund.**
Född 1916-06-29 i Nyborg, Håtuna (AB) (Håtuna AIIa:3 1915-24 s 229, Se Håtuma AIIa:3 1915-24 s 229).
Död 1917-07-21 i Nyborg, Håtuna (AB) (FI:4 1895-1943 s 46, Svdb01-13).

2:5 fm



Maria **Rönngren.**
Född 1869-10-12 i Rönngrenstorp, Harbo (U) (fb SCB CA 0872, A1:19 Harbo 2337.29.8600 1876-80 199/0, Se Håtuma AIIa:3 1915-24 s 229).
Döpt 1869-10-17 i Harbo (U) (SCB CA 0872).
Död 1957-06-09 i Yttergran (C) (Db50).
Begravd 1957 i Övergran (C) (Se bild).
(Barn 1:2, Far 3:10, Mor 3:11)

Gift 1895-11-02 i Harbo (U) (vb EI:2, kort 19 Harbo(Lindal af) Vigda 1892-97) med föregående ana.

2:6 mf



Frans **Herman Karlsson.**
Grovarbetare.
Född 1886-08-11 i Johanslund, Södregården, Hästebäck, Ljuder (G) (AD Ljuder A1:18 1886-96 pag 397/Svbef1890, KGF f 463458/36).
Döpt 1886-08-15 i Ljuder (G) (KGF f 463458/36).
Död 1913-07-08 i Wästergården, Kråksjö, Ljuder (G) (B-I K).
Begravd 1913-07-12 i Ljuder (G) (Db).
(Barn 1:3, Far 3:12, Mor 3:13)

Gift 1907-04-20 i Ljuder (G) (Vigda 1898-1911, CK7624,1/2) med efterföljande ana.

Barn:

Erna Nelly Charlotta **Carlsson.**
Född 1908-03-20 i Ljuder (G).
Död 1999-09-26 i Djursholm (AB). (Se 1:3).
Ester Ingeborg Johanna **Carlsson.**
Född 1909-05-05 i Ljuder (G) (bef70/CK7623).
Död 1995-06-27 i Ljuder (G) (Minneskort).

2:7 mm



Amanda Karolina **Fransdotter.**
Piga, Jordbruksarbeterska (1890).
Född 1875-02-12 i Ekholmen, Norregården, Grisebo, Ljuder (G) (Hfl Kråksjö Westregrd Pag 479/Svbef1890, FamSearch, KGF f 459014/16).
Döpt 1875-02-17 i Ljuder (G) (KGF f 459014/16).
Död 1947-04-04 i Danderyd (AB) (Eivor J, Svdb47-03).
Begravd i Ljuder (G) (B-I K).
(Barn 1:3, Far 3:14, Mor 3:15)

Första relation med föregående ana.

Andra relation med Per **Karlsson.**
Gift 1919-07-18 i Ljuder (G) (V, CK7624,2/2).
Per Karlsson.
Jordbruksarbetare.
Född 1864-12-07 i Nättrabo, Mortorp (H) (B-I K, Svbef1890).[1]
Döpt 1864-12-16 i Mortorp (H) (Mortorp AIIa:2 1916-33 s 270).
Död 1925-01-09 i Kråksjö, Ljuder (G) (B-I K).
Begravd i Ljuder (G) (B-I K).

Generation III

3:8 ff f
Peter **Pehr Andersson Pilman Wikström.**
Arbetskarlen, f.d. soldat i Wiksta, torpare.
Född 1824-03-24 i Vendel (C) (Vendel C:6,110493,7/8 1792-1828, Hfl Gryttby/Lindal A1:15B, 112264-4/9 pag 126 1861-70).
Död 1890-04-09 i Lindal, Gryttby, Vendel (C) (A1:19B,112272,4/8 pag 437 1886-90 Gryttby, Lindal).
(Barn 2:4, Far 4:16, Mor 4:17)

Gift 1846-12-27 i Lindal, Gryttby, Vendel (C) (Hfl AI:16B, Lindal, pag 114) med efterföljande ana.

Barn:

Brita Kathrina Kajsa **Wikström.**
Född 1847-06-10 i Viksta (C) (Hfl A1:15B112264-5/9, Födelseboken/Svbef1890).
Död 1913-12-09 i Brunnby, Skuttunge (C) (Svdb01-13).

Sofia **Wikström.**
Född 1850-03-31 i Viksta (C) (Hfl AI:16B, Lindal, pag 114/ Födelseboken/Svbef1890).
Död 1926-07-01 i Lindal, Gryttby, Vendel (C) (Svdb).

Petrus **Wikström.**
Född 1852-08-06 i Viksta (C) (Viksta A1:12,16156,4/5 pag fol 172 1851-55).
Död 1852-08-24 i Viksta (C) (Viksta A1:12,16156,4/5 pag Fol 172 1851-55).

Anna Stina Christina **Wikström.**
Född 1853-10-24 i Viksta (C) (A1:15B112264-5/9/Svbef1890).
Död 1932-12-29 i Viksta (C) (Svdb01-13).

Josephina **Wikström.**
Född 1855-05-21 i Viksta (C) (Viksta A1:12,16156,4/5 pag Fol 172 1851-54).
Död 1855-11-29 i Viksta (C) (Viksta, A1:12,16156,4/5 pag Fol 172).

Carolina Karolina **Wikström.**
Född 1857-03-19 i Rönninge Hammar, Vendel (C) (Hfl AI:16B, Lindal, pag 114, Födelseboken/Svbef1890).
Död 1937-02-03 i Östra Ekeby, Vendel (C) (Svdb01-13).

Per Erik **Wikström.**
Född 1859-07-26 i Vendel (C) (Hfl AI:16B, Lindal, pag 114, Födelseboken).
Död 1871-07-19 i Lindal, Gryttby, Vendel (C) (Hfl AI:16B, Lindal, pag 114).

Jan **Wikström.**
Född 1862-03-03 i Lindal, Gryttby, Vendel (C) (Hfl Lindal, Gryttby).
Död 1862-04-10 i Lindal, Gryttby, Vendel (C) (Inga-Lill N).

Anna Margreta **Wikström.**
Född 1864-06-29 i Viksta (C) (fb, Hfl AI:16B, Lindal, pag 114/Svbef1890).
Död 1946-04-29 i Lockelsbo, Tierp (C) (Svdb01-13).

Johanna Erika **Wikström.**
Född 1866-01-28 i Vendel (C) (fb, Hfl AI:16B, Lindal, pag 114/Svbef1890).
Död 1917-05-27 i Skeppsbacken, Rasbokil (C) (Svdb01-13).

Johan **Berglund f Wikström.**
Född 1869-11-14 i Vendel (C) (fb för Johan Axel, Hfl AI:16B, Lindal, pag 114/Svbef1890, Se Håtuma

[1] Pag 74

AIIa:3 1915-24 s 229).
Död 1955-02-23 i Yttergran (C) (Db50). (Se 2:4).

3:9 ff m
Brita Cathrina Kaisa **Larsdotter.**
Född 1825-09-15 i Åkra, Vendel (C) (C10:CE 8616 för Johan/11 p 126, A1:11A,16144,1/4 p 23, 1841-45).
Döpt 1825-09-16 i Vendel (C) (C:6,110493,7/8 1792-1828).
Död 1883-01-28 i Lindal, Gryttby, Vendel (C) (A1:18B,112270,3/9, 1881-90 pag 103 Gryttby Lindal, bouppt. F:9, st6 (Lindol)).
(Barn 2:4, Far 4:18, Mor 4:19)

Gift 1846-12-27 i Lindal, Gryttby, Vendel (C) (Hfl AI:16B, Lindal, pag 114) med föregående ana.

3:10 fm f



Johan **Larsson Rönngren.**
Skomakaren på Rönngrenstorp 1858-95.
Född 1825-02-13 i Qvarsta, Harbo (U) (Hfl Harbo Rönngrenstorp, pag 254, AII:a/Svbef1890, A1:19 Harbo 2337.29.8600 1870-80 199/0).
Döpt 1825-02-14 i Harbo (U) (FHRF).
Död 1907-04-23 i Johanneslund, Harbo (U) (Arnold A).
Begravd 1907-04-30 i Harbo (U) (Arnold A).
(Barn 2:5, Far 4:20, Mor 4:21)

Gift 1856-05-12 i Harbo (U) (Hfl Harbo Rönngrenstorp, pag 254, AII:a) med efterföljande ana.

Barn:

Anna Catharina **Rönngren.**
Född 1856-08-19 i Brogärdet, Harbo (U) (Hfl Harbo Rönngrenstorp, 1871, Arnold A, Harbo A1:19 1876-81 s 199).
Död 1888-03-19 i Uppsala domkyrkoförsamling (C) (Svbef1890, Svdb).[2]

Lars Johan **Rönngren.**
Född 1858-04-29 i Qvarsta, Harbo (U) (Hfl Harbo Rönngrenstorp, pag 249, AI:21 1886/Svbef1890, Arnold A, A1:19 Harbo 2337.29.8600 1876-80 199/0).
Död 1901-12-19 i Västerlövsta (U) (Svdb).

Gustaf **Rönngren.**
Född 1859-12-18 i Qvarsta, Harbo (U) (Hfl Harbo Rönngrenstorp, AI:20, pag 198, 1881/Svbef1890, Arnold A, A1:19 Harbo 2337.29.8600 1876-80 199/0).
Död 1922-08-28 i Järbo, Björklinge (C) (Arnold A).

Christina **Rönngren.**
Född 1862-08-12 i Harbo (U) (Hfl Harbo Rönngrenstorp, AI:18, 1871).
Död 1863-07-08 i Rönngrenstorp, Harbo (U) (Harbo C:6 1862-69 bild 63).

Lars **Petrus Rönngren.**
Född 1864-04-25 i Rönngrenstorp, Harbo (U) (fb för Ester Margareta pag 255/Svbef1890, A1:19 Harbo 2337.29.8600 1876-80 199/0).
Död 1921-05-16 i Johanneslund, Harbo (U) (Arnold A).

[2] Bodde vid sin död Stabbylund 18.

Christina Kristina **Rönngren.**
Född 1866-06-18 i Harbo (U) (Hfl Harbo Rönngrenstorp, AI:20, pag 198, 1881/Svbef1890, A1:19 Harbo 2337.29.8600 1876-80 199/0).
Död 1937-10-31 i Järlåsa (C) (Järlåsa AII:6a 1930-39 s 213).
Maria **Rönngren.**
Född 1869-10-12 i Rönngrenstorp, Harbo (U) (fb SCB CA 0872, A1:19 Harbo 2337.29.8600 1876-80 199/0, Se Håtuma AIIa:3 1915-24 s 229).
Död 1957-06-09 i Yttergran (C) (Db50). (Se 2:5).

3:11 fm m
Anna Lisa Elisbet **Jansdotter Kling.**
Född 1827-11-17 i Broberget, Harbo (U) (Hfl Harbo Rönngrenstorp, pag 254, AII:a/Svbef1890, Arnold A, Harbo 2337.26.78700 A1:9 1824-31 182/0, A1:19 Harbo 2337.29.8600 1876-80 199/0).
Döpt 1827-11-19 (Arnold A).
Död 1909-09-23 i Johanneslund, Harbo (U) (Arnold A).
Begravd 1909-10-02 i Harbo (U) (Arnold A).
(Barn 2:5, Far 4:22, Mor 4:23)

Första relation
Utom äktenskap.

Barn:

Johanna **Jansdotter Rönngren.**
Född 1855-08-08 i Harbo (U) (Hfl Harbo Rönngrenstorp, Harbo A1:17 1866-70 s 168. AI:18, 1871/Svbef1890, Harbo A1:19 1876-81 s 200, A1:20 1881-85 s 199).
Död 1904-05-29 i Johanneslöt, Valbo (X) (Svdb).

Andra relation med föregående ana.

3:12 mf f
Carl Fredrik **Johansson.**
Backstuguhjon.
Född 1838-11-29 i Säteriet, Kråksjö, Ljuder (G) (Hfl pag 397/KGF fb 293329/48/Svbef1890).
Döpt 1838-12-01 i Ljuder (G) (KGF fb 293329/48).
Död 1925-01-06 i Södregården, Hästebäck, Ljuder (G) (KGF d 300531).
(Barn 2:6, Far 4:24, Mor 4:25)

Gift 1874-12-21 i Ljuder (G) (Hfl pag 397, KGF v 117374) med efterföljande ana.

Barn:

Ida Christina **Karlsdotter.**
Född 1875-01-12 i Sjöholmen, Tjockebo, Ljuder (G) (KGF f 459021/4).
Död 1878-08-08 i Västergård, Bogsjö, Ljuder (G) (AD Ljuder A1:16 1871-81 s 425).
Johan Elof **Karlsson.**
Född 1879-06-23 i Johanslund, Norregården, Hästebäck, Ljuder (G) (Hfl pag 397/Svbef1890, KGF f 458175/35).
Frans **Herman Karlsson.**
Född 1886-08-11 i Johanslund, Södregården, Hästebäck, Ljuder (G) (AD Ljuder A1:18 1886-96 pag 397/Svbef1890, KGF f 463458/36).
Död 1913-07-08 i Wästergården, Kråksjö, Ljuder (G) (B-I K). (Se 2:6).

3:13 mf m
Eva **Carlsdotter.**
Född 1846-01-23 i Södregården, Grisebo, Ljuder (G) (Hfl pag 397/KGF fb 187845/5/Svbef1890).
Döpt 1846-01-24 i Ljuder (G) (KGF fb 187845/5).
Död 1909-07-01 i Johanslund, Södregården, Hästebäck, Ljuder (G) (KGF d 280820).
Begravd 1909-07.. i Ljuder (G) (KGF d 280820).
(Barn 2:6, Far 4:26, Mor 4:27)

Gift 1874-12-21 i Ljuder (G) (Hfl pag 397, KGF v 117374) med föregående ana.

3:14 mm f



Frans Gustaf **Henriksson.**
Torpare, Jordägare (1890), bonde och utfattig .
Född 1832-07-12 i Mellangården, Grisebo, Ljuder (G) (Fast.beskr. T Fredriksdal, Kråksjö Vg./KGF fb 64716/23, A1:15,23204,9/13/Svbef1890).
Döpt 1832-07-15 i Mellangården, Grisebo, Ljuder (G) (KGF 64716/23, B-I K).
Död 1917-05-08 i Fredriksdal, Kråksjö, Ljuder (G) (B-I K, KGF d 281056).
Begravd 1917 i Ljuder (G) (B-I K, KGF d 281056).
(Barn 2:7, Far 4:28, Mor 4:29)

Första relation med Carolina **Johansdotter Rothman.**
Gift 1862-12-16 i Algutsboda (H) (C:6, 1858-70,TO2444,5/6).
Carolina Johansdotter Rothman.
Född 1837-10-16 i Skrämbohult, Algutsboda (H) (Hfl B1:3,23307,2/3).
Död 1869-05-26 i Ekholmen, Mellangården, Grisebo, Ljuder (G) (B1:3,23307,2/3, Fam Search, KGF d 206838).
Begravd 1869-05-29 i Ljuder (G) (KGF d 206838).

Barn:

Johan Elof **Fransson.**
Född 1864-03-28 i Mellangården, Grisebo, Ljuder (G) (KGF f 455150/23).
Död 1864-11-06 i Mellangården, Grisebo, Ljuder (G) (KGF d 206608).

Ida Charlotta **Fransdotter.**
Född 1865-08-17 i Mellangården, Grisebo, Ljuder (G) (A1:16,23205,13/14, C:6, 1858-70, TO2444,4/6, KGF f 455020/35).
Död i Tyskland.

Johan Elof **Fransson.**
Född 1867-11-30 i Vitahult, Linneryd (G) (KGF f 455327/509).
Död 1868-03-31 i Södergården, Vitahult, Ljuder (G) (Svdb 2017).

Johan **Gustaf** Ferdinand **Fransson.**
Född 1869-01-13 i Mellangården, Grisebo, Ljuder (G) (Fastighetsbeskrivning T Fredriksdal, Kråksjö Vg., Hfl Pag 479, C:6, 1858-70 b 135, TO2444,5/6/Svbef1890, KGF f 455259/4,).[3]
Död Ogift 1901-06-02 i Maria Magdalena (AB) (Svdb 2017).

Andra relation med efterföljande ana.
Gift 1873-07-07 i Ljuder (G) (Hfl Kråksjö Westregrd Pag 479, KGF v 117357).

Barn:

Amanda Karolina **Fransdotter.**
Född 1875-02-12 i Ekholmen, Norregården, Grisebo, Ljuder (G) (Hfl Kråksjö Westregrd Pag 479/Svbef1890, FamSearch, KGF f 459014/16).
Död 1947-04-04 i Danderyd (AB) (Eivor J, Svdb47-03). (Se 2:7).

[3] Ljuder (G) C:6 (1858-1870) Bild 135 (AID: v30503.b135, NAD: SE/VALA/00225)

3:15 mm m



Johanna **Johansdotter.**
Född 1835-11-29 i Träleboholm, Tomeshult, Algutsboda (H) (Fast.beskr.T Fredriksdal, Kråksjö Vg./A1:16,23205,13/14, A-boda Hfl 07,B1:3,23307,2/3, Algutsboda C:4, 20636, 8/9, 1816-37/Svbef1890, KGF f 583259/635).
Döpt 1835-12-06 i Algutsboda (H) (Algutsboda C:4, 20636, 8/9, 1816-37, KGF f 583259/635).
Död 1921-08-24 i Fredriksdal, Wästergården, Kråksjö, Ljuder (G) (Svdb2017).
(Barn 2:7, Far 4:30, Mor 4:31)

Första relation med **NN.**
Utom äktenskap.

Barn:

Emma Sofia **Johansdotter Fransdotter.**
Född 1861-06-01 i Kvarnen, Gåsamåla, Algutsboda (H) (A1:16,23205,13/14, f Algutsboda kort 07, 1860-63. Kort Algutsboda C:5,20637,10/10, KGF f 570935/580).
Död i Tyskland (Hfl).

Andra relation med föregående ana.

Generation IV

4:16 ff ff
Anders **Andersson Dahl Pihl.**
Soldaten vid Burunge i Vendel.
Född 1765-10-11 i Vendel (C) (A1:9B,110482,1/4 nr 12 1831-34, 03 Vendel C:5,110492,1/4, 1749-91, Bild 38).
Döpt 1765-11-13 i Vendel (C) (C:5,110492,1/4 1765, Bild 38).
Död 1835-02-22 i Burunge, Vendel (C) (Bouppteckn. F:6, D05539/124).
Begravd 1835-02-28 i Vendel (C).
(Barn 3:8, Far 5:32, Mor 5:33)

Första relation med Stina Cathrina **Persdotter.**
Gift.
Stina Cathrina Persdotter.
Född beräknat 1756 i Tierp (C) (Vendel C:6,110493,1/8,1792-1828, A1.3B,110464,1/4).
Död 1795-01-27 i Burunge, Vendel (C) (Vendel C:6,110493,6/8,1792-1828, A1.3B,110464,1/4).
Begravd 1795-02-01 i Burunge, Vendel (C) (Vendel C:6,110493,6/8,1792-1828).

Barn:

Anders Andreas **Andersson.**
Född 1784 i Vendel (C) (Vendel A1:4B,110467,1/3, Vendel A1:2B,11461,1/4 1782-88).[4]
Död 1821-08-21 i Hamra, Burunge, Vendel (C) (Kort 03 Vendel A1:7B,110476,1/4, Vendel C:6,110493,6/8, ArkivDigital: Vendel (C) AI:7b (1817-1824) Bild: 15 Sida: 10).
Greta Cajsa **Andersdotter.**

[4] Enligt Vendel A1:4b 1796-1802 kom Anders till Burunge från Tierp 1801 och flyttade till Skuttunge 1802.

Född 1785-10-25 i Burunge, Vendel (C) (Vendel C><.5 1749-91 bild 81).
Faddrar: Soldaten Per **Sax.** Drängen Mats **Matsson.** Grufdränmgen Anders Erssons hustru Greta **Persdotter.** Brita **Persdotter.**

Per **Andersson.**
Född 1787 i Burunge, Vendel (C) (Vendel 2259.44.10000 A1:5B 1803-9 s 8).

Carin Cathrina **Andersdotter.**
Född 1793-08-01 i Burunge, Vendel (C) (Vendel C:6,110493,1/8,1792-1828).

Andra relation med Cathrina Catharina **Persdotter.**
Gift 1795-10-09 i Vendel (C) (Vendel A1:6B,110473,1/3, Vendel C6,110493,5/8).
Cathrina Catharina Persdotter.
Född beräknat 1762 (Vendel C:6,110493,1/8,1792-1828).
Död 1809-02-03 i Burunge, Vendel (C) (Vendel A:1:5B,110470,1/4, Vendel C6,110493,6/8).
Begravd 1809-02-10 i Burunge, Vendel (C) (Vendel A:1:5B,110470,1/4, Vendel C6,110493,6/8).

Barn:

Lena **Andersdotter.**
Född 1796-03-31 i Hamra, Burunge, Vendel (C) (Vendel C:6,110493,2/8,1792-1828).
Död 1809-04-14 i Burunge, Vendel (C) (Vendel C:6,110493,6/8,1792-1828).

Erik **Andersson.**
Född 1798 i Burunge, Vendel (C) (Vendel 2259.44.10000 A1:5B 1803-9 s 8).
Död före 1809 i Burunge, Vendel (C) (Vendel 2259.44.10000 A1:5B 1803-9 s 8).

Lars **Andersson Pilman.**
Född 1801-01-27 i Hamra, Burunge, Vendel (C) (Bouppteckn efter fadern Anders. Not som myndig. Vendel A1:6B,110473,1/3,).

Tredje relation med Anna **Andersdotter.**
Gift 1810 i Vendel (C) (Kort 03 Vendel A1:6B,110473,1/3 och A1:8B,110479,1/4).
Anna Andersdotter.
Född 1766-11-07 i Vendel (C) (Kort 03 Vendel A1:8B,110479,1/4).
Död 1820-12-23 i Burunge, Vendel (C) (Kort 03 Vendel A1:8B,110479,1/4).

Barn:

Erik **Anderson.**
Född 1816-12-14 i Burunge, Vendel (C) (BiS).

Fjärde relation med efterföljande ana.
Gift 1823-12-26 i Vendel (C) (C6,110493,6/8).

Barn:

Peter **Pehr Andersson Pilman Wikström.**
Född 1824-03-24 i Vendel (C) (Vendel C:6,110493,7/8 1792-1828, Hfl Gryttby/Lindal A1:15B, 112264-4/9 pag 126 1861-70).
Död 1890-04-09 i Lindal, Gryttby, Vendel (C) (A1:19B,112272,4/8 pag 437 1886-90 Gryttby, Lindal). (Se 3:8).

4:17 ff fm
Brita **Nilsdotter Gren.**
Född 1785-04-07 i Östra Ekeby, Vendel (C) (A1:9B,110482,1/4 nr 12 1831-34, A1:4A,110466,2/3 p 45 Soldattorpet).
Död 1858-07-27 i Vendel (C) (Vendel A1:14B,16151,1/10).
(Barn 3:8, Far 5:34, Mor 5:35)

Första relation med Lars **Olsson.**
Gift.
Lars Olsson.
Torpare.
Född Okänt (A1:9B,110482,1/4 nr 12 1831-34, Vendel C:6,110493,4/8).

Barn:

Brita Kajsa **Larsdotter.**
Född 1818-07-07 i Vendel (C) (A1:9B,110482,1/4 nr 12 1831-34, Vendel C:6,110493,4/8).

Andra relation med föregående ana.

4:18 ff mf
Lars **Larsson.**
Bonde.
Född 1794-03-10 i Åkra, Vendel (C) (A1:14B16151-3/10/C:6,110493,7(7 1792-1828 för Brita Catharina, A1:10A,1836-40).
Döpt 1794-03-12 i Vendel (C) (C:6,110493,1/8, 1792-1828).
Död 1846-11-07 (A1:12A 2259.71.31600, Anbytar A Roos, Vendel AI:15a 1861-71 s 199).
(Barn 3:9, Far 5:36, Mor 5:37)

Första relation med Anna **Jansdotter.**
Gift 1817-02-14 i Vendel (C) (C6:110493,5/8 p 249).
Anna Jansdotter.
Född 1792-04-01 i Vendel (C) (A1:7A,110475,1/2 p 21 1817-24).
Död 1823-08-22 i Åkra, Vendel (C) (A1:7A,110475,1/2 p 21 1817-24).
Begravd 1823-08-31 i Vendel (C) (A1:7A).

Barn:

Lars **Larsson.**
Född 1818-03-21 i Åkra, Vendel (C) (A1:7A,110475,1/2 p 21 1817-24, Svbef1890).
Död 1890 i Åkra, Vendel (C) (S-E Stjernman).
Anna Christina Stina **Larsdotter.**
Född 1821-05-10 i Åkra, Vendel (C) (A1:7A,110475,1/2 p 21 1817-24, Svbef1890).
Död 1906 i Björklinge (C) (S-E Stjernman).
Brita Catharina **Larsdotter.**
Född 1823-04-14 i Åkra, Vendel (C) (A1:7A,110475,1/2 p 21 1817-24).
Död 1823-10-20 i Åkra, Vendel (C) (A1:7A,110475,1/2 p 21 1817-24).

Andra relation med efterföljande ana.
Gift 1824-02-28 i Vendel (C) (C6,110493,6/8).

Barn:

Brita Cathrina Kaisa **Larsdotter.**
Född 1825-09-15 i Åkra, Vendel (C) (C10:CE 8616 för Johan/11 p 126, A1:11A,16144,1/4 p 23, 1841-45).
Död 1883-01-28 i Lindal, Gryttby, Vendel (C) (A1:18B,112270,3/9, 1881-90 pag 103 Gryttby Lindal, bouppt. F:9, st6 (Lindol)). (Se 3:9).
Johannes Jan **Larsson.**
Född 1827-01-01 i Åkra, Vendel (C) (A1:11A,16144,1/4 p 23, 1841-45).
Död 1866-08-25 i Åkra, Vendel (C) (Svdb).
Anders **Larsson.**
Född 1829-03-27 i Åkra, Vendel (C) (A1:11A,16144,1/4 p 23, 1841-45, Svbef1890).
Död 1898 i Viksta (C) (S-E Stjernman).
John **Larsson.**
Född 1833-08-15 i Åkra, Vendel (C) (A1:11A,16144,1/4 p 23, 1841-45).
Död 1834 i Åkra, Vendel (C) (A1:11A,16144,1/4 p 23, 1841-45).
Erik **Larsson.**
Född 1833-08-15 i Åkra, Vendel (C) (A1:11A,16144,1/4 p 23, 1841-45).
Död 1834 i Åkra, Vendel (C) (A1:11A,16144,1/4 p 23, 1841-45).
Erik **Larsson.**
Född 1835-07-22 i Åkra, Vendel (C) (G Molin DISBYT, Svbef1890).
Död 1922-03-11 i Gryttby, Vendel (C) (S-E Stjernman, Svdb).

Sofia **Larsdotter.**
Född 1841-03-12 i Åkra, Vendel (C) (A1:11A,16144,1/4 p 23, 1841-45, Svbef1890).
Död 1920-11-01 i Vikstaby, Viksta (C) (Svdb).

4:19 ff mm
Catharina Kajsa Karin **Jansdotter.**
Född 1796-08-30 i Vendel (C) (C:6,110493,7/8 1792-1828 för Brita Catharina, A1:10A,1836-40 p 26).
Död 1878-05-16 i Åkra, Vendel (C) (Svdb).
(Barn 3:9, Far 5:38, Mor 5:39)

Gift 1824-02-28 i Vendel (C) (C6,110493,6/8) med föregående ana.

4:20 fm ff
Lars **Jansson Rungren.**
Soldat (rote 63).
Född 1795-06-30 i Lagbrovreten, Östervåla (U) (Hfl Harbo Rönngrenstorp, AI:18/19, 1871, Qvarsta 19 Harbo A1:15,17719,4/5).
Döpt 1795-07-01 i Östervåla (U) (Arnold A).
Död 1857-02-06 i Qvarsta, Harbo (U) (Hfl Harbo Rönngrenstorp, AI:18/19, 1871, Qvarsta 19 Harbo A1:15,17719,4/5).
Begravd 1857-02-15 i Harbo (U) (Harbo F:1A,17723,1/1).
(Barn 3:10, Far 5:40, Mor 5:41)

Gift 1818-10-10 i Harbo (U) (Harbo C:2 115366 4/5, 2337.13.80200 Harbo C.2 1763-1825) med efterföljande ana.

Barn:

Lars **Larsson Rungren.**
Född 1819-12-25 i Qvarsta, Harbo (U) (FHRF, Arnold A).
Död 1820-07-19 i Qvarsta, Harbo (U) (Arnold A).
Anna Cajsa **Larsdotter Rungren Rönngren.**
Född 1822-10-23 i Qvarsta, Harbo (U) (A1:11,115363,5/6, 1836-40, Svbef1890, Arnold A).
Död 1912-03-27 i Harbo (U) (Svdb).
Johan **Larsson Rönngren.**
Född 1825-02-13 i Qvarsta, Harbo (U) (Hfl Harbo Rönngrenstorp, pag 254, AII:a/Svbef1890, A1:19 Harbo 2337.29.8600 1870-80 199/0).
Död 1907-04-23 i Johanneslund, Harbo (U) (Arnold A). (Se 3:10).
Christina **Larsdotter Rungren.**
Född 1826-11-24 i Qvarsta, Harbo (U) (A1:9,115361, pag 195, Arnold A).

4:21 fm fm
Anna **Larsdotter.**
Enkan, fattighjon.
Född 1798-03-26 i Funkebo, Harbo (U) (Hfl Harbo Rönngrenstorp, AI:18/19, 1871, Qvarsta 19 Harbo A1:15,17719,4/5).
Döpt 1798-03-27 i Harbo (U) (Arnold A).
Död 1877-03-09 i Rönngrenstorp, Harbo (U) (Hfl Harbo Rönngrenstorp, AI:18/19, 1871, Qvarsta 19 Harbo A1:15,17719,4/5).
(Barn 3:10, Far 5:42, Mor 5:43)

Gift 1818-10-10 i Harbo (U) (Harbo C:2 115366 4/5, 2337.13.80200 Harbo C.2 1763-1825) med föregående ana.

4:22 fm mf
Jan Johan **Kling.**
Född 1790-04-11 i Rissänge, Harbo (U) (Arnold A, Harbo 69600 C:2 1763-1825 s 87, Harbo A1:9 2337.26.78700 1824-31).[5]

[5] ArkivDigital: Harbo (C, U) AI:6 (1792-1795) Bild: 146 Sida: 138. Moder och son hos husbonden Olof Persson ocxh hh Lisa Jansdotter.

Döpt 1790-04-18 i Harbo (U) (Arnold A, Harbo 69600 C:2 1763-1825).
Förstärkningskarl (A1:8 1811-23 s 256).
Död 1843-10-23 i Broberget, Harbo (U) (Arnold A, Harbo A1:12 1841-46 s 197).
Begravd 1843-10-29 i Harbo (U) (Arnold A, Harbo 93100 C.3 1826-61).
(Barn 3:11, Mor 5:45)

Första relation
Gift.

Andra relation med efterföljande ana.
Gift 1816-11-10 i Harbo (U) (Arnold A, Harbo C:2 1763-1825 s 186).

Barn:

Katarina Cajsa **Jansdotter Kling.**
Född 1817-07-25 i Broberget, Harbo (U) (Arnold A, Harbo A1:8 1811-23 s 255, A1:9 2337.26.78700 1824-31 182/0).
Död 1884-06-08 i Prästgården, Harbo (U) (Arnold A).

Per **Jansson Bergström.**
Född 1820-03-11 i Broberget, Harbo (U) (Arnold A, Harbo A1:9 2337.26.78700 1824-31 182/0).
Död 1888-12-15 i Jumkil (C) (Svdb).

Jan **Jansson Kling.**
Född 1822-11-12 i Vida, Harbo (U) (Harbo C:2 1763-1825 s 205, Arnold A, Harbo A1:9 2337.26.78700 1824-31 182/0, A1:13 1846-51 s 139, Harbo A1:21 1886-90 s 7).
Död 1893-07-22 i Harbo (U) (Svdb).

Anna Lisa Elisbet **Jansdotter Kling.**
Född 1827-11-17 i Broberget, Harbo (U) (Hfl Harbo Rönngrenstorp, pag 254, AII:a/Svbef1890, Arnold A, Harbo 2337.26.78700 A1:9 1824-31 182/0, A1:19 Harbo 2337.29.8600 1876-80 199/0).
Död 1909-09-23 i Johanneslund, Harbo (U) (Arnold A). (Se 3:11).

Gustaf **Jansson Bergström.**
Född 1832-06-06 i Vida, Harbo (U) (Arnold A, Harbo A1:12 1841-46 s 197).
Död 1890-03-06 i Broberget, Harbo (U) (Arnold A).

4:23 fm mm
Anna **Mattsdotter.**
Född 1790-10-06 i Kråkberg, Mora (W) (Arnold A, Harbo A1:9 2337.26.78700 1824-31, Harbo A1:13 1846-51 s 139, Mora (W) C:6 1777-1804 s 189, AI:8 1811-23 s 256).
Döpt 1790-10-06 i Mora (W) (Mora C:6 1777-1804 s 189 för Anna).
Död 1878-05-04 i Broberget, Harbo (U) (Arnold A).[6]
(Barn 3:11, Far 5:46, Mor 5:47)

Gift 1816-11-10 i Harbo (U) (Arnold A, Harbo C:2 1763-1825 s 186) med föregående ana.

4:24 mf ff
Johan Henrich **Jonasson.**
Hattmakare-Arrendator-Torpare.
Född 1808-01-20 i Soldattorpet, Eriksmåla, Ljuder (G) (Hfl A1:11-21351 pag 287/KGF fb 31345/6).
Döpt 1808-01-24 i Ljuder (G) (KGF fb 31345/6).
Död 1888-02-07 i Tjockebo, Ljuder (G) (KGF d 191843 (Pag 411)).
Begravd 1888-02-12 i Ljuder (G) (KGF d 191843 (Pag 411)).
(Barn 3:12, Far 5:48, Mor 5:49)

Gift 1837-12-29 i Ljuder (G) (KGF v 116229) med efterföljande ana.

Barn:

Carl Fredrik **Johansson.**
Född 1838-11-29 i Säteriet, Kråksjö, Ljuder (G) (Hfl pag 397/KGF fb 293329/48/Svbef1890).
Död 1925-01-06 i Södregården, Hästebäck, Ljuder (G) (KGF d 300531). (Se 3:12).

6 Noterades som fattighjon.

Gustaf Anian **Johansson.**
Född 1841-12-14 i Sjöholmen, Tjockebo, Ljuder (G) (Hfl A1:11-21351 pag 287/KGF fb 83060/56).
Död 1866-04-01 i Norregården, Skruv, Ljuder (G) (Svdb 2016).[7]

Frans Elof **Johansson.**
Född 1844-12-31 i Sjöholmen, Tjockebo, Ljuder (G) (KGF fb 83245/60).
Död 1845-02-15 i Ljuder (G) (KGF db 48881).

Johanna Christina **Johansdotter.**
Född 1846-02-01 i Sjöholmen, Tjockebo, Ljuder (G) (KGF fb 187847/7).
Död 1846-02-03 i Ljuder (G) (KGF db 49075).

Eliana Christina **Johansdotter.**
Född 1847-07-26 i Sjöholmen, Tjockebo, Ljuder (G) (Hfl A1:11-21351 pag 287/KGF fb 187917/30, Svbef1890).
Död 1922-08-25 (Svdb 2016).

Emma Sofia **Johansdotter.**
Född 1850-10-07 i Sjöholmen, Tjockebo, Ljuder (G) (Hfl A1:11-21351 pag 287/KGF fb 188142/48, Svbef1890).
Död 1929-01-13 i Matteus (AB) (Svdb 2016).

Joneus **Eddoff Johansson.**
Född 1854-02-20 i Sjöholmen, Tjockebo, Ljuder (G) (KGF fb 82403/16).

Johanna Carolina **Johansdotter.**
Född 1856-11-25 i Sjöholmen, Tjockebo, Ljuder (G) (KGF fb 82620/69).
Död 1856-12-21 i Sjöholmen, Tjockebo, Ljuder (G) (KGF db 49959).

Frans Enock **Johansson.**
Född 1860-10-10 i Sjöholmen, Tjockebo, Ljuder (G) (KGF fb 82931/554).

4:25 mf fm
Helena **Israelsdotter.**
Född 1814-11-12 i Smemålen, Moshult, Algutsboda (H) (Hfl A1:11-21351 pag 287, KGF 831643/589).
Döpt 1814-11-20 i Algutsboda (H) (KGF 831643/589).
Död 1879-05-12 i Sjöholmen, Tjockebo, Ljuder (G) (KGF d 191038).
Begravd 1879-05-18 i Ljuder (G) (KGF d 191038).
(Barn 3:12, Far 5:50, Mor 5:51)

Gift 1837-12-29 i Ljuder (G) (KGF v 116229) med föregående ana.

4:26 mf mf
Carl Peter **Petersson.**
Född 1808-09-22 i Södregården, Grisebo, Ljuder (G) (A1:12,21352,5/8 1853-56, KGF f 31380/40, AD Ljuder A1:6 1805-14 s 251).
Döpt 1808-09-25 i Ljuder (G) (KGF f 31380/40).
(Barn 3:13, Far 5:52, Mor 5:53)

Gift 1833-05-25 i Långasjö (H) (KGF v 117568) med efterföljande ana.

Barn:

Frants Gustaf **Carlsson.**
Född 1834-05-24 i Södregården, Grisebo, Ljuder (G) (KGF fb 64812/27).
Död 1834-09-16 i Södregården, Grisebo, Ljuder (G) (KGF db 47849).

Maria **Carlsdotter.**
Född 1836-01-11 i Södregården, Grisebo, Ljuder (G) (KGF f 293187).

Anna Lisa **Carlsdotter.**
Född 1838-11-06 i Södregården, Grisebo, Ljuder (G) (KGF fb 293324/43).

Johan **Carlsson.**
Född 1841-10-05 i Södregården, Grisebo, Ljuder (G) (KGF fb 83047/42).
Död 1842-02-13 i Södregården, Grisebo, Ljuder (G) (KGF db 48549).

Johan **Carlsson.**
Född 1843-03-05 i Södregården, Grisebo, Ljuder (G) (KGF fb 83134/19).

[7] Var vid sin död Ogift.

Eva **Carlsdotter.**
Född 1846-01-23 i Södregården, Grisebo, Ljuder (G) (Hfl pag 397/KGF fb 187845/5/Svbef1890).
Död 1909-07-01 i Johanslund, Södregården, Hästebäck, Ljuder (G) (KGF d 280820). (Se 3:13).
Peter **Carlsson.**
Född 1849-08-27 i Södregården, Grisebo, Ljuder (G) (KGF fb 188064/45).

4:27 mf mm
Britta Stina **Jonasdotter.**
Född 1811-03-14 i Brunamåla, Långasjö (H) (A1:12,21352,5/8 1853-56, KGF f 756279/513, Långasjö A1:10 1810-19 s 315, KGF f 756279/513).
Döpt 1811-03-17 i Långasjö (H) (KGF f 756279/513).
Död 1849-08-27 i Södregården, Grisebo, Ljuder (G) (KGF d 170884, AD Ljuder A1:11 1848-52 s 236).
Begravd 1849-09-02 i Ljuder (G) (KGF d 170884).
(Barn 3:13, Far 5:54, Mor 5:55)

Gift 1833-05-25 i Långasjö (H) (KGF v 117568) med föregående ana.

4:28 mm ff
Henrik Hindrich **Petersson.**
Undantagsmannen.
Född 1806-07-03 i Mellangården, Slätthult, Ljuder (G) (KGF fb 31276/32, C:4,21357,4/8).
Döpt 1806-07-13 i Mellangården, Slätthult, Ljuder (G) (KGF 31276/32).
Död 1890-03-23 i Mellangården, Åkerby, Ljuder (G) (KGF db 191910 (Pag 335)).
Begravd 1890-03-30 i Ljuder (G) (KGF 191910).
(Barn 3:14, Far 5:56, Mor 5:57)

Gift 1832-03-23 i Ljuder (G) (KGF v 116158) med efterföljande ana.

Barn:

Frans Gustaf **Henriksson.**
Född 1832-07-12 i Mellangården, Grisebo, Ljuder (G) (Fast.beskr. T Fredriksdal, Kråksjö Vg./KGF fb 64716/23, A1:15,23204,9/13/Svbef1890).
Död 1917-05-08 i Fredriksdal, Kråksjö, Ljuder (G) (B-I K, KGF d 281056). (Se 3:14).
Carl Johan **Henriksson.**
Född 1834-09-24 i Mellangården, Grisebo, Ljuder (G) (C:5 1/5 sid 52, födelseboken. (AC)/KGF 64829/43/Svbef1890).
Död 1925-12-04 i Nickalycke, Ljuder (G) (KGF d 300564).
Samuel **Henriksson.**
Född 1837-04-22 i Mellangården, Grisebo, Ljuder (G) (KGF 293252/18,).
Död 1917-06-10 i Polk, Minnesota, USA (V Enge).
Sven August **Henriksson.**
Född 1839-10-08 i Mellangården, Grisebo, Ljuder (G) (KGF 293374/41, Svbef 1890).
Död 1897-08-29 i Norregården, Åkerby, Ljuder (G) (Svdb2017).
Carolina **Henriksdotter.**
Född 1842-07-15 i Mellangården, Grisebo, Ljuder (G) (KGF 83090/30, Svbef1890).
Död 1921-01-30 i Mellangården, Grisebo, Ljuder (G) (Lars P, KGF 300394).
Peter Niklas **Henriksson.**
Född 1845-01-21 i Mellangården, Grisebo, Ljuder (G) (KGF 187766/3).
Död 1845-04-27 i Mellangården, Grisebo, Ljuder (G) (Ljuder Ai:10 1843-48 s 235).

4:29 mm fm
Martha Cajsa **Svensdotter.**
Född 1803-04-11 i Mellangården, Grisebo, Ljuder (G) (KGF 56451/514).
Döpt 1803-04-17 i Mellangården, Grisebo, Ljuder (G) (KGF 56451/514).
Död 1866-11-18 i Mellangården, Grisebo, Ljuder (G) (KGF d 206685 fol 317, Ljuder A1:15 1866-70 s 317).
Begravd 1866-11-25 i Ljuder (G) (KGF d 206685).
(Barn 3:14, Far 5:58, Mor 5:59)

Gift 1832-03-23 i Ljuder (G) (KGF v 116158) med föregående ana.

4:30 mm mf
Johannes **Johannesson.**
Född 1802-11-14 i Rydaholm, Algutsboda (H) (Algutsboda C:4, 20636, 8/9, 1816-37 för Johanna J, KGF f 583259/635 för Johanna, KGF f 515760/598, KGF f 830169).
Döpt 1802-11-21 i Algutsboda (H) (KGF f 515760/598).
(Barn 3:15, Far 5:60, Mor 5:61)

Gift 1824-03-03 i Algutsboda (H) (KGF v 342605) med efterföljande ana.

Barn:

Stina Lisa **Johansdotter.**
Född 1824-09-23 i Bredahult, Algutsboda (H) (AD A1:9 Algutsboda s 362 1833-38).
Död 1911-04-16 i Skrämbohult, Algutsboda (H) (Svdb).

Petter Magnus **Johansson.**
Född 1826-11-13 i Östra Hellasjö, Västansjön, Algutsboda (H) (KGF f 577354/611).

August **Johansson.**
Född 1828-02-26 i Träleboholm, Tomeshult, Algutsboda (H) (KGF f 577906/517).
Död 1903-04-27 i Mellangården, Åkerby, Ljuder (G) (BiS, Algutsboda A1:19 1863-70 s 328).

Helena **Johansdotter.**
Född 1830-07-23 i Södergården, Tomeshult, Algutsboda (H) (KGF f 583332/587).

Teander **Johansson.**
Född 1832-02-26 i Träleboholm, Tomeshult, Algutsboda (H) (KGF f 583064/523).

Johanna **Johansdotter.**
Född 1833-06-16 i Träleboholm, Tomeshult, Algutsboda (H) (KGF f 583299/564).
Död mellan 1833 och 1838 i Trälleboholm, Algutsboda (H) (AD A1:9 Algutsboda s 362 1833-38).

Frans **Johansson.**
Född 1834-08-06 i Träleboholm, Tomeshult, Algutsboda (H) (KGF f 583329/591).
Död mellan 1834 och 1838 i Trälleboholm, Algutsboda (H) (AD A1:9 Algutsboda s 362 1833-38).

Johanna **Johansdotter.**
Född 1835-11-29 i Träleboholm, Tomeshult, Algutsboda (H) (Fast.beskr.T Fredriksdal, Kråksjö Vg./A1:16,23205,13/14, A-boda Hfl 07,B1:3,23307,2/3, Algutsboda C:4, 20636, 8/9, 1816-37/Svbef1890, KGF f 583259/635).
Död 1921-08-24 i Fredriksdal, Wästergården, Kråksjö, Ljuder (G) (Svdb2017). (Se 3:15).

Lena Maria **Johansdotter.**
Född 1837-11-11 i Träleboholm, Tomeshult, Algutsboda (H) (KGF f 586310/610).
Död mellan 1837 och 1838 i Trälleboholm, Algutsboda (H) (AD A1:9 Algutsboda s 362 1833-38).

4:31 mm mm
Anna Katarina **Andersdotter.**
Född 1798-02-01 i Hägerhult, Algutsboda (H) (Algutsboda C:4, 20636, 8/9, 1816-37 för Johanna J, KGF f 583259/635 för Johanna, C:3 1775-1816 s369).[8]
Döpt 1798-02-04 i Algutsboda (H) (KGF f 829711).[9]
(Barn 3:15, Far 5:62, Mor 5:63)

Gift 1824-03-03 i Algutsboda (H) (KGF v 342605) med föregående ana.

Generation V

5:32 ff ff f
Anders **Vendelmark född Persson.**
Soldat.
Född 1736 i Vendel (C) (Vb för Anders o Cathrina 03 Vendel C:6,110493,5/8 1792-1828, Disbyt Leif B).

[8] Algutsboda A1:4 1799-1807 s 173 anger att Anna Catharina var född 17980130.

[9] Modern Stina var 34 år då Anna Catharina föddes.

Död 1767-04-19 i Vendel (C) (Soldatregistret, Vendel C:5 1749-91 b 121).
(Barn 4:16, Far 6:64)

Gift 1760-04-24 i Vendel (C) (Vendel C:5 1749-91 b 103) med efterföljande ana.

Barn:

Petter Per **Andersson Sax.**
Född 1761-09-04 i Vendel (C) (Rötter L Boström, C:5, Soldatregistret, Vendel C:5 1749-91 bild 30).
Död 1808 (Soldatregistret).

Lars **Andersson.**
Född 1763-02-02 i Vendel (C) (Vendel C:5 1749-91 bild 32).

Anders **Andersson Dahl Pihl.**
Född 1765-10-11 i Vendel (C) (A1:9B,110482,1/4 nr 12 1831-34, 03 Vendel C:5,110492,1/4, 1749-91, Bild 38).
Död 1835-02-22 i Burunge, Vendel (C) (Bouppteckn. F:6, D05539/124). (Se 4:16).

5:33 ff ff m
Katarina Cathrina Kajsa **Larsdotter.**
Född före 1745 (Vb för Anders o Cathrina 03 Vendel C:6,110493,5/8 1792-1828, Disbyt Leif B).
(Barn 4:16)

Gift 1760-04-24 i Vendel (C) (Vendel C:5 1749-91 b 103) med föregående ana.

5:34 ff fm f
Nils **Olofsson Gren.**
Soldat.
Född 1750-09-02 i Fikonbole, Vendel (C) (DISBYT I Hellström-Karlsson).
Död 1788 i Östra Ekeby, Vendel (C) (DISBYT I Hellström-Karlsson).
(Barn 4:17, Far 6:68, Mor 6:69)

Gift 1775-05-14 i Vendel (C) (DISBYT I Hellström-Karlsson) med efterföljande ana.

Barn:

Kajsa **Nilsdotter.**
Född 1775-05-22 i Östra Ekeby, Vendel (C) (DISBYT I Hellström-Karlsson).

Olof **Nilsson.**
Född 1777-09-08 i Vendel (C) (DISBYT I Hellström-Karlsson).

Nils **Nilsson Drag.**
Född 1781-02-01 i Östra Ekeby, Vendel (C) (A1:4A,110466,2/3 p 45 Soldattorpet, Ingrid H-K Disbyt).
Död 1812-08-01 i Södertälje (AB) (DISBYT I Hellström-Karlsson).

Brita **Nilsdotter Gren.**
Född 1785-04-07 i Östra Ekeby, Vendel (C) (A1:9B,110482,1/4 nr 12 1831-34, A1:4A,110466,2/3 p 45 Soldattorpet).
Död 1858-07-27 i Vendel (C) (Vendel A1:14B,16151,1/10). (Se 4:17).

Greta Margareta **Nilsdotter.**
Född 1788-05-16 i Östra Ekeby, Vendel (C) (DISBYT I Hellström-Karlsson).
Död 1788-09-17 i Östra Ekeby, Vendel (C) (DISBYT I Hellström-Karlsson).

Jakob **Nilsson.**
Född 1788-05-16 i Östra Ekeby, Vendel (C) (A1:4A,110466,2/3 p 45 Soldattorpet, Disbyt I H-K).

5:35 ff fm m
Kajsa Cathrina **Jacobsdotter.**
Född 1751-06-28 i Solberga, Vendel (C) (DISBYT I Hellström-Karlsson, C:5,110492,2/4 Öster Ekeby, 03 Vendel A1:6A,110472, 1/2 1810-16).
Döpt 1751-07-10 i Vendel (C) (C:5,110492,2/4).
Död 1829-02-04 i Vendel (C) (03 Vendel A1:8A, 110478, 1/3 1824-30. 03 Vendel C:7, 110494, 3/4 1829-50).
Begravd 1829-02-12 i Vendel (C) (03 Vendel C:7, 110494, 3/4 1829-50).
(Barn 4:17, Far 6:70, Mor 6:71)

Gift 1775-05-14 i Vendel (C) (DISBYT I Hellström-Karlsson) med föregående ana.

5:36 ff mf f
Lars **Ersson.**
Född 1761 i Åkra, Vendel (C) (C:6,110493,1/8, 1792-1828).
Död 1816 i Vendel (C) (Mats B, Disbyt).
(Barn 4:18)

Gift med efterföljande ana.

Barn:

Anna **Larsdotter.**
Född 1789 i Åkra, Vendel (C) (Vendel 23200 A1:3A 1789-95).
Lars **Larsson.**
Född 1794-03-10 i Åkra, Vendel (C) (A1:14B16151-3/10/C:6,110493,7(7 1792-1828 för Brita Catharina, A1:10A,1836-40).
Död 1846-11-07 (A1:12A 2259.71.31600, Anbytar A Roos, Vendel AI:15a 1861-71 s 199). (Se 4:18).

5:37 ff mf m
Anna **Mårtensdotter.**
Född 1755-01-07 i Åkra, Vendel (C) (C:6,110493,1/8, 1792-1828).
Död 1842 i Åkra, Vendel (C) (A1:11A,16144,1/4 p 23, 1841-45).
(Barn 4:18, Far 6:74, Mor 6:75)

Gift med föregående ana.

5:38 ff mm f
Johan (Jan) **Hansson.**
Bonde.
Född 1767-02-07 (fb för Catharina Vendel 1792-1828 s 52, A1:7A, 1817-24 s 12).
(Barn 4:19)

Gift med efterföljande ana.

Barn:

Hans **Jansson.**
Född 1794-05-20 i Smultrongärde, Vendel (C) (A1:7A, Vendel 1817-24 s 12).
Catharina Kajsa Karin **Jansdotter.**
Född 1796-08-30 i Vendel (C) (C:6,110493,7/8 1792-1828 för Brita Catharina, A1:10A,1836-40 p 26).
Död 1878-05-16 i Åkra, Vendel (C) (Svdb). (Se 4:19).
Johan **Jansson.**
Född 1799-11-12 i Smultrongärde, Vendel (C) (A1:7A, Vendel 1817-24 s 12).
Brita **Jansdotter.**
Född 1802-06-17 i Smultrongärde, Vendel (C) (A1:7A, Vendel 1817-24 s 12).
Anders **Jansson.**
Född 1807-03-19 i Smultrongärde, Vendel (C) (A1:7A, Vendel 1817-24 s 12).
Erik **Jansson.**
Född 1811-09-09 i Smultrongärde, Vendel (C) (A1:7A Vendel 1817-24 s 12).
Död 1895 i Vendel (C) (Lars T, Disbyt).

5:39 ff mm m
Brita **Jansdotter.**
Född 1767-10-22 (fb för Catharina Vendel 1792-1828 s 52, A1:7A, 1817-24 s 12).
(Barn 4:19)

Gift med föregående ana.

5:40 fm ff f
Jan **Larsson.**
Torpare.
Född 1754-07-30 i Offerbo, Östervåla (U) (Arnold A).
Döpt 1754-07-31 i Östervåla (U) (Arnold A).
Död 1837-02-26 i Buckarby, Östervåla (U) (Arnold A).
Begravd 1837-03-09 i Östervåla (U) (Arnold A).
(Barn 4:20, Far 6:80, Mor 6:81)

Gift 1785-07-09 i Östervåla (U) (Arnold A) med efterföljande ana.

Barn:

Lars **Jansson.**
Född 1785-09-08 i Buckarby, Östervåla (U) (Arnold A).
Död 1788-01-21 i Buckarby, Östervåla (U) (Arnold A).
Katarina **Jansdotter.**
Född 1787-03-22 i Buckarby, Östervåla (U) (Arnold A).
Anna **Jansdotter.**
Född 1793-05-13 i Lagbrovreten, Östervåla (U) (Arnold A).
Död 1841-01-18 i Sör Åsbo, Nora (U) (Arnold A).
Lars **Jansson Rungren.**
Född 1795-06-30 i Lagbrovreten, Östervåla (U) (Hfl Harbo Rönngrenstorp, AI:18/19, 1871, Qvarsta 19 Harbo A1:15,17719,4/5).
Död 1857-02-06 i Qvarsta, Harbo (U) (Hfl Harbo Rönngrenstorp, AI:18/19, 1871, Qvarsta 19 Harbo A1:15,17719,4/5). (Se 4:20).
Lena **Jansdotter.**
Född 1797-03-20 i Lagbrovreten, Östervåla (U) (Arnold A).
Död 1808-05-08 i Buckarby, Östervåla (U) (Arnold A).
Lisa **Jansdotter.**
Född 1799-04-24 i Lagbrovreten, Östervåla (U) (Arnold A).
Död 1802-07-12 i Lagbrovreten, Östervåla (U) (Arnold A).
Stina **Jansdotter.**
Född 1799-04-24 i Lagbrovreten, Östervåla (U) (Arnold A).
Död 1799-08-23 i Lagbrovreten, Östervåla (U) (Arnold A).
Per **Jansson.**
Född 1801-04-18 i Lagbrovreten, Östervåla (U) (Arnold A).
Död 1826-05-01 i Kallmossen, Nora (U) (Arnold A).

5:41 fm ff m
Ingrid **Persdotter.**
Född 1759-11-02 i Buckarby, Östervåla (U) (Arnold A, Disbyt Ulf E).
Döpt 1759-11-04 i Östervåla (U) (Arnold A).
Död 1838-07-17 i Fattighuset, Östervåla (U) (Arnold A).
(Barn 4:20, Far 6:82, Mor 6:83)

Gift 1785-07-09 i Östervåla (U) (Arnold A) med föregående ana.

5:42 fm fm f
Lars **Andersson.**
Född 1761-09-17 i Ginka, Östervåla (U) (Arnold A).
Död 1811-09-04 i Funkebo, Harbo (U) (Arnold A).
Begravd 1811-09-12 i Harbo (U) (Arnold A).
(Barn 4:21, Far 6:84, Mor 6:85)

Första relation med Margreta **Olsdotter.**
Gift 1792-11-01 i Östervåla (U) (Arnold A).
Margreta Olsdotter.
Född 1748-08-20 i Bjurvalla, Östervåla (U) (Arnold A).

Andra relation med efterföljande ana.
Gift 1794-06-24 i Östervåla (U) (Arnold A).

Barn:

Johan **Larsson.**
Född 1795-01-08 i Hov Viby, Östervåla (U) (Arnold A).
Anna **Larsdotter.**
Född 1798-03-26 i Funkebo, Harbo (U) (Hfl Harbo Rönngrenstorp, AI:18/19, 1871, Qvarsta 19 Harbo A1:15,17719,4/5).
Död 1877-03-09 i Rönngrenstorp, Harbo (U) (Hfl Harbo Rönngrenstorp, AI:18/19, 1871, Qvarsta 19 Harbo A1:15,17719,4/5). (Se 4:21).
Anders **Larsson.**
Född 1804-03-19 i Funkebo, Harbo (U) (Arnold A).
Lars **Larsson.**
Född 1807-05-09 i Funkebo, Harbo (U) (Arnold A).
Död 1826-02-02 i Funkebo, Harbo (U) (Arnold A).

5:43 fm fm m
Kajsa **Matsdotter.**
Född 1769-02-10 i Södra Hällby, Vaksala (C) (Arnold A).
Död 1850-05-04 i Funkebo, Harbo (U) (Arnold A).
Begravd 1850-05-12 i Harbo (U) (Arnold A).
(Barn 4:21, Far 6:86, Mor 6:87)

Första relation med föregående ana.

Andra relation med Jakob **Andersson.**
Gift 1812-12-27 i Harbo (U) (Arnold A).
Jakob Andersson.
Född omkring 1784 (Arnold A).

5:45 fm mf m
Kajsa **Jansdotter.**
Född 1768 i Västerlövsta (U) (Arnold A).
Död 1851-01-13 i Broberget, Harbo (U) (Arnold A, Harbo A1:13 1846-51 s 139).
(Barn 4:22)

Utom äktenskap

Barn:

Jan Johan **Kling.**
Född 1790-04-11 i Rissänge, Harbo (U) (Arnold A, Harbo 69600 C:2 1763-1825 s 87, Harbo A1:9 2337.26.78700 1824-31).[10]
Död 1843-10-23 i Broberget, Harbo (U) (Arnold A, Harbo A1:12 1841-46 s 197). (Se 4:22).

5:46 fm mm f
Mats **Matsson.**
Född i Kråkberg, Mora (W) (Mora C:6 1777-1804 s 189 för dottern Anna).
(Barn 4:23)

Gift (Mora C:6 1777-1804 s 189) med efterföljande ana.

Barn:

Per **Matsson.**
Född 1784-10-03 i Kråkberg, Mora (W) (Mora AI:9a 1807-16 s 229).
Marit **Matsdotter.**

[10] ArkivDigital: Harbo (C, U) AI:6 (1792-1795) Bild: 146 Sida: 138. Moder och son hos husbonden Olof Persson ocxh hh Lisa Jansdotter.

Född 1787-12-31 i Kråkberg, Mora (W) (Mora AI:8a 1797-1806 s 422).

Anna **Mattsdotter.**

Född 1790-10-06 i Kråkberg, Mora (W) (Arnold A, Harbo A1:9 2337.26.78700 1824-31, Harbo A1:13 1846-51 s 139, Mora (W) C:6 1777-1804 s 189, AI:8 1811-23 s 256).

Död 1878-05-04 i Broberget, Harbo (U) (Arnold A).[11] (Se 4:23).

5:47 fm mm m

Ingeborg **Matsdotter.**

Född 1758-03-30 i Barkarlås, Mora (W) (Mora C:6 1777-1804 s 189 för Anna, Mora AI:9a 1807-16 s 229).[12]
Döpt 1758-04-02 i Barkarlås, Mora (W) (Mora C:6 1777-1804 s 189 för Anna, Mora AI:9a 1807-16 s 229).
(Barn 4:23, Far 6:94, Mor 6:95)

Gift (Mora C:6 1777-1804 s 189) med föregående ana.

5:48 mf ff f

Jonas **Håkansson Kratz.**
Född 1780-06-04 i Soldattorpet, Södergården, Slätthult, Ljuder (G) (KGF f 61180/16).
Döpt 1780-06-04 i Ljuder (G) (KGF f 61180/16).
Soldat.
Död 1838-06-29 i Sjöholmen, Tjockebo, Ljuder (G) (KGF d 48144, Ljuder A1:9 1837-42 s 238).
Begravd 1838-07-03 i Ljuder (G) (KGF d 48144).
(Barn 4:24, Far 6:96, Mor 6:97)

Gift 1807-03-20 i Ljuder (G) (KGF v 16723) med efterföljande ana.

Barn:

Johan Henrich **Jonasson.**

Född 1808-01-20 i Soldattorpet, Eriksmåla, Ljuder (G) (Hfl A1:11-21351 pag 287/KGF fb 31345/6).
Död 1888-02-07 i Tjockebo, Ljuder (G) (KGF d 191843 (Pag 411)). (Se 4:24).

Ingrid Christina **Jonasdotter.**

Född 1810-09-20 i Soldattorpet, Eriksmåla, Ljuder (G) (Ljuder C:4 1756-1830 S 321).

Peter Gustaf **Jonasson.**

Född 1813-02-07 i Soldattorpet, Eriksmåla, Ljuder (G) (KGF f 488403).

Carl Fredrik **Jonasson.**

Född 1816-04-03 i Soldattorpet, Eriksmåla, Ljuder (G) (Ljuder C:4 1756-1830 S 321).

Peter Gustaf **Jonasson Johansson.**

Född 1818-09-30 i Soldattorpet, Eriksmåla, Ljuder (G) (KGF f 64542, Ljuder A1:15 1866-70 s 380).
Död 1904-01-23 i Sjöalund, Sibbamåla, Ljuder (G) (Svante A).

Peter Göran **Jonasson.**

Född 1821-11-27 i Soldattorpet, Eriksmåla, Ljuder (G) (KGF f 7635/531).

Olaus **Jonasson.**

Född 1823-01-28 i Soldattorpet, Eriksmåla, Ljuder (G) (KGF f 7692/506).

Eva Caisa **Jonasdotter.**

Född 1826-07-15 i Soldattorpet, Eriksmåla, Ljuder (G) (KGF fb 247130/33).

5:49 mf ff m

Elin **Johannesdotter.**
Född 1784-09-18 i Broaryd, Nöbbele (G) (KGF f 906248, Nöbbeled C:2 1777-1833 s 125).
Döpt 1784-09-19 i Nöbbele (G) (KGF f 906248).
Död 1867-05-01 i Sjöalund, Sibbamåla, Ljuder (G) (KGF d 206717).[13]
Begravd 1867-05-05 i Ljuder (G) (KGF d 206717).
(Barn 4:24, Far 6:98, Mor 6:99)

---

11 Noterades som fattighjon.

12 Enligt Mora AI:9a 1807-16 s 229 var Ingebor då enka. Med henne bodde enkan modern Anna Matsdotter född 1741. Ingebor uppges komma från Bergh?? år 1783. I denna hfl finns uppgifter om en Per Mattson med familj. Per har här antagits vara en son till Ingebor.

13 Noterades vara 82 år 4 månader och 15 dagar vid sin död. Detta stämmer ej med födelseuppgiften 18/9 1784. Dock är Elin noterad i hfl som född i Nöbbeled 16/12 1784, vilket stämmer med åldersuppgiften vid dödsfallet. Det finns ingen registrerad född i Nöbbeled den 16/12 1784

Gift 1807-03-20 i Ljuder (G) (KGF v 16723) med föregående ana.

5:50 mf fm f
Israel **Svensson Lund.**
Född 1787-05-16 i Västra Hällasjö, Algutsboda (H) (KGF f 831643/589 för Helena, Algutsboda AI:6 1814-20 s 755).
Döpt 1787-05-20 i Algutsboda (H) (KGF f 828667).
(Barn 4:25, Far 6:100, Mor 6:101)

Gift 1811-12-31 i Algutsboda (H) (KGF v 182004) med efterföljande ana.

Barn:

Helena **Israelsdotter.**
Född 1814-11-12 i Smemålen, Moshult, Algutsboda (H) (Hfl A1:11-21351 pag 287, KGF 831643/589).
Död 1879-05-12 i Sjöholmen, Tjockebo, Ljuder (G) (KGF d 191038). (Se 4:25).
Christina **Israelsdotter.**
Född 1817-12-25 i Smemålen, Moshult, Algutsboda (H) (Algutsboda AI:6 1814-20 s 755).
Sven Johan **Israelsson.**
Född 1821-05-13 i Smemålen, Moshult, Algutsboda (H) (Algutsboda AI:8 1827-32 s 629).
Anna Lisa **Israelsdotter.**
Född 1824-11-14 i Smemålen, Moshult, Algutsboda (H) (Algutsboda AI:8 1827-32 s 629).

5:51 mf fm m
Märta **Johansdotter.**
Född 1792-10-30 i Smemålen, Moshult, Algutsboda (H) (KGF f 831643/589 för Helena, Algutsboda AI:6 1814-20 s 755).
Döpt 1792-11-04 i Algutsboda (H) (KGF f 829185).
(Barn 4:25, Far 6:102, Mor 6:103)

Gift 1811-12-31 i Algutsboda (H) (KGF v 182004) med föregående ana.

5:52 mf mf f
Peter **Persson.**
Född 1778-11-25 i Södregården, Grisebo, Ljuder (G) (KGF f 1437 för Swen, AD Ljuder A1:6 s 251 1805-09, KGF f 84303/41, AD Ljuder A1:4 s 113).
Döpt 1778-11-29 i Ljuder (G) (KGF f 84303/41).
Död 1849-01-05 i Södregården, Grisebo, Ljuder (G) (KGF d 170865).
Begravd 1849-01-14 i Ljuder (G) (KGF d 170865).
(Barn 4:26, Far 6:104, Mor 6:105)

Gift 1803-04-24 i Ljuder (G) (KGF v 16584) med efterföljande ana.

Barn:

Cathrina **Petersdotter.**
Född 1805-09-17 i Södregården, Grisebo, Ljuder (G) (KGF f 31227/23, AD Ljuder A1:6 s 251 1805-09).
Carl Magnus **Petersson.**
Född 1807-08-26 i Södregården, Grisebo, Ljuder (G) (KGF f 31327/27, AD Ljuder A1:6 s 251 1805-09).
Död 1807-09-28 i Södregården, Grisebo, Ljuder (G) (AD Ljuder A1:6 s 251 1805-09, KGF d 44435).
Carl Peter **Petersson.**
Född 1808-09-22 i Södregården, Grisebo, Ljuder (G) (A1:12,21352,5/8 1853-56, KGF f 31380/40, AD Ljuder A1:6 1805-14 s 251). (Se 4:26).
Gustaf **Petersson.**
Född 1811-05-10 i Södregården, Grisebo, Ljuder (G) (KGF f 488357/526).
Marta Stina **Petersdotter.**
Född 1814-06-12 i Södregården, Grisebo, Ljuder (G) (KGF f 488252/520).
Anna Cathrina **Petersdotter.**

Född 1816-12-09 i Södregården, Grisebo, Ljuder (G) (KGF f 64463/44).

Christina **Petersdotter.**
Född 1818-11-20 i Södregården, Grisebo, Ljuder (G) (KGF f 64553/43).

Johannes **Petersson.**
Född 1821-11-15 i Södregården, Grisebo, Ljuder (G) (KGF f 7631/527).
Död 1821-11-29 i Ljuder (G) (Peter Udén).

Swen **Petersson.**
Född 1823-04-25 i Södregården, Grisebo, Ljuder (G) (KGF f 545557 för Peter Gustaf, KGF f 1437/516).
Död 1891-09-18 i Ljuder (G) (Peter Udén).

Stina **Petersdotter.**
Född 1827-04-04 i Södregården, Grisebo, Ljuder (G) (KGF f 247167/12).

5:53 mf mf m
Cathrina **Månsdotter.**
Född 1788-03-01 i Södregården, Grisebo, Ljuder (G) (KGF f 1437 för Swen, AD Ljuder A1:6 s 251 1805-09, KGF f 268433/9).
Döpt 1788-03-09 i Södregården, Grisebo, Ljuder (G) (KGF f 268433/9).
Död 1849-08-22 i Södregården, Grisebo, Ljuder (G) (KGF d 170883).
Begravd 1849-08-26 i Ljuder (G) (KGF d 170883).
(Barn 4:26, Far 6:106, Mor 6:107)

Gift 1803-04-24 i Ljuder (G) (KGF v 16584) med föregående ana.

5:54 mf mm f
Jonas **Petersson.**
Född 1786-05-02 i Brunamåla, Långasjö (H) (KGF v 117568, Långasjö A1:10 1810-19 s 315, KGF f 161088/515).
Döpt 1786-05-07 i Långasjö (H) (KGF f 161088/515).
Död 1838-03-18 i Södergården, Mundekulla, Långasjö (H) (KGF d 508353).
Begravd 1838-03-25 i Långasjö (H) (KGF d 508353).
(Barn 4:27, Far 6:108, Mor 6:109)

Första relation med efterföljande ana.
Gift 1810-01-12 i Långasjö (H) (KGF v 165199).

Barn:

Britta Stina **Jonasdotter.**
Född 1811-03-14 i Brunamåla, Långasjö (H) (A1:12,21352,5/8 1853-56, KGF f 756279/513, Långasjö A1:10 1810-19 s 315, KGF f 756279/513).
Död 1849-08-27 i Södregården, Grisebo, Ljuder (G) (KGF d 170884, AD Ljuder A1:11 1848-52 s 236). (Se 4:27).

Johan Peter **Jonasson.**
Född 1816-06-12 i Brunamåla, Långasjö (H) (KGF f 756488/521).

Andra relation med Christina **Johansdotter.**
Gift 1826-04-09 i Långasjö (H) (KGF v 167824).
Christina Johansdotter.
Född 1807-01-12 i Långasjö (H) (KGF v 167824, A1:12 1825-30 s 317).

Barn:

Carl Magnus **Jonasson.**
Född 1827-01-06 i Södergården, Mundekulla, Långasjö (H) (A1:12 1825-30 s 317).

Maria Sophia **Jonasdotter.**
Född 1829-10-04 i Södergården, Mundekulla, Långasjö (H) (A1:12 1825-30 s 317).

5:55 mf mm m
Maria **Persdotter.**

Född 1772-01-20 i Harebo, Långasjö (H) (KGF f 756279/513 för Britta Stina, Långasjö A1:10 s 315, KGF f 88659/506).
Död 1825-07-27 i Södergården, Mundekulla, Långasjö (H) (KGF d 455247).
Begravd 1825-07-31 i Långasjö (H) (KGF d 455247).
(Barn 4:27, Far 6:110, Mor 6:111)

Första relation med Måns **Gummesson.**
Gift 1793-04-01 i Långasjö (H) (Långasjö A1:10 1810-19 s 315, KGF v 48084).
Måns Gummesson.
Född 1752-02-16 i Piggsmåla, Långasjö (H) (KGF d 447034, AD Långasjö A1:9 1801-09 s 715, KGF f 159576/10).
Döpt 1752-02-23 i Långasjö (H) (KGF f 159576/10).
Död 1809-01-05 i Brunamåla, Långasjö (H) (KGF d 447034).
Begravd 1809-01-08 i Långasjö (H) (KGF d 447034).

Barn:

Martha **Månsdotter.**
Född 1793-12-13 i Brunamåla, Långasjö (H) (Långasjö A1:10 1810-19 s 315, KGF f 87708/540).
Död 1811-04-22 i Brunamåla, Långasjö (H) (Långasjö A1:10 1810-19 s 315).
Nils **Månsson.**
Född 1796-01-05 i Brunamåla, Långasjö (H) (KGF f 939940/501).
Död före 1798 i Brunamåla, Långasjö (H) (AD Långasjö A1:7 1789-98 s 83).
Helena **Månsdotter.**
Född 1797-11-22 i Brunamåla, Långasjö (H) (Långasjö A1:10 1810-19 s 315, KGF f 94030/543).
Ingrid **Månsdotter.**
Född 1801-04-03 i Brunamåla, Långasjö (H) (Långasjö A1:10 1810-19 s 315, KGF f 750207/511).
Gustaf **Månsson.**
Född 1804-03-02 i Brunamåla, Långasjö (H) (KGF f 750262/511).
Brita Stina **Månsdotter.**
Född 1808-03-18 i Brunamåla, Långasjö (H) (KGF f 750593/513).

Andra relation med föregående ana.

5:56 mm ff f
Petr Pehr Peter **Olofsson.**
Drängen/Br./Undant.
Född 1766-11-06 i Soldattorpet, Grisnäs, Ljuder (G) (KGF fb för Hindrich 31276/32, A1:6,21346,2/6 1805-14, Lars P).
Döpt 1766-11-09 i Ljuder (G) (KGF f 886640).
Död 1841-02-16 i Norregården, Läshult Norregård, Ljuder (G) (KGF db 48459).
Begravd 1841-02-21 i Ljuder (G) (KGF db 48459).
(Barn 4:28, Far 6:112, Mor 6:113)

Första relation med Christina **Carlsdotter.**
Gift 1787-11-20 i Ljuder (G) (KGF vb 15942).[14]
Christina Carlsdotter.
Piga.
Född 1767-02-04 i Mellangården, Slätthult, Ljuder (G) (KGF vb 15942, A1:5,21345,1/8 1767-1804, ArkivDigital: Ljuder (G) AI:4 (1777-1799) Bild: 37 Sida: 51).
Död 1799-12-28 i Mellangården, Slätthult, Ljuder (G) (KGF db 43574).
Begravd 1800-01-01 i Ljuder (G) (KGF db 43574).

Barn:

Maria **Petersdotter.**
Född 1788-10-17 i Mellangården, Slätthult, Ljuder (G) (KGF f 268454/32).
Död 1789-02-15 i Mellangården, Slätthult, Ljuder (G) (KGF d 42658).
Anders **Petersson.**

[14] Drängen Peter Olofsson från Källemåla och pigan Stina Carlsdotter från Slätthult Mellangård.

Född 1789-12-05 i Mellangården, Slätthult, Ljuder (G) (KGF f 268497/28, A1:5,21345,6/8 1801-04, C:4 1756-1830 s 227 Slätthult).[15]
Död 1828-04-12 (Lösen A1:8 1824-28 s 116).

Sven **Petersson.**
Född 1791-10-08 i Mellangården, Slätthult, Ljuder (G) (KGF f 268559/26).
Död 1792-05-05 i Mellangården, Slätthult, Ljuder (G) (KGF d 42993).

Maria Christina **Petersdotter.**
Född 1793-04-30 i Mellangården, Slätthult, Ljuder (G) (KGF f 268622/9).
Död 1793-11-02 i Mellangården, Slätthult, Ljuder (G) (KGF d 43112).

Andra relation med efterföljande ana.
Gift 1801-02-26 i Ljuder (G).

Barn:

Maja Stina **Petersdotter.**
Född 1802-01-11 i Mellangården, Slätthult, Ljuder (G) (KGF fb 56410/502).
Död 1873-11-03 i Westergården, Skruv, Ljuder (G) (KGF d 190674).

Ingrid Malena **Petersdotter.**
Född 1803-12-28 i Mellangården, Slätthult, Ljuder (G) (KGF fb 56482/545, 446.20.83800 Ljuder C:4 1756-1830 0/295).
Död 1806-10-02 i Mellangården, Slätthult, Ljuder (G) (Lars P, KGF d 44298, AD Ljuder A1:6 bild 84 s 151 1806).

Henrik Hindrich **Petersson.**
Född 1806-07-03 i Mellangården, Slätthult, Ljuder (G) (KGF fb 31276/32, C:4,21357,4/8).
Död 1890-03-23 i Mellangården, Åkerby, Ljuder (G) (KGF db 191910 (Pag 335)). (Se 4:28).

Frantz Gottfrid **Petersson.**
Född 1811-06-09 i Mellangården, Slätthult, Ljuder (G) (KGF f 488419).
Död Dödfött 1811-06-09 i Mellangården, Slätthult, Ljuder (G) (juder C:4 1756-1830 s 347).

5:57 mm ff m
Ingrid Margaretha **Brauer.**
Hushållerska/Hustru.
Född 1768-11-10 i Hovmantorp (G) (KGF fb för Hindrich 31276/32, Lars P, KGF f 685940/22, AD Hovmantorp C:4 bild 267 s 525, AD Ljuder Läshult Ng A1:4 s 41 1777-99, AD Ljuder A1:9 s 100 1837-42).
Döpt 1768-11-13 i Hovmantorp (G) (KGF f 685940/22).
Död 1848-02-19 i Norregården, Läshult Norregård, Ljuder (G) (KGF db 170493).
Begravd 1848-02-27 i Ljuder (G).
(Barn 4:28, Far 6:114, Mor 6:115)

Första relation med Peter **Bergstedt.**
Utom äktenskap.
Peter Bergstedt.
Bruksinspectoren.
Född (KGF f för Eva Sophia 30853/26).

Barn:

Eva Sophia **Bergstedt.**
Född 1795-10-02 i Södregården, Läshult, Ljuder (G) (A1:4,21344,1/2, AD Ljuder A1:4 s 41 1777-99, KGF f 30853/26).
Död 1832 i Hällaryd (K) (P-G Jönsson Disbyt).

Andra relation med föregående ana.

5:58 mm fm f
Sven **Månsson.**
Drängen/Undantagsmannen.
Född 1770-04-09 i Södregården, Vitahult, Linneryd (G) (A1:6,3/6, KGF d 48441 (70 år), KGF f 12686/20,

[15] Arbetade vid Lyckeby Segelduksfabrik.

Linneryd A1:4 1766-76 s 119).
Döpt 1770-04-13 i Linneryd (G) (KGF f 12686/20).
Död 1840-09-01 i Mellangården, Grisebo, Ljuder (G) (KGF 48441).
(Barn 4:29, Far 6:116, Mor 6:117)

Gift 1800-10-20 i Ljuder (G) (KGF 16491) med efterföljande ana.

Barn:

Martha **Svensdotter.**
Född 1801-06-10 i Mellangården, Grisebo, Ljuder (G) (KGF f 56383/522).
Död 1802-02-20 i Mellangården, Åkerby, Ljuder (G) (ArkivDigital: Ljuder (G) AI:5 (1791-1804) Bild: 304 Sida: 589).

Martha Cajsa **Svensdotter.**
Född 1803-04-11 i Mellangården, Grisebo, Ljuder (G) (KGF 56451/514).
Död 1866-11-18 i Mellangården, Grisebo, Ljuder (G) (KGF d 206685 fol 317, Ljuder A1:15 1866-70 s 317). (Se 4:29).

Carl Magnus **Svensson.**
Född 1806-03-22 i Mellangården, Grisebo, Ljuder (G) (KGF 31255/12).

Johannes **Svensson.**
Född 1808-09-25 i Mellangården, Grisebo, Ljuder (G) (KGF 31381/41).
Död 1810-05-19 i Mellangården, Grisebo, Ljuder (G) (KGF 44868).

Johan Peter **Svensson.**
Född 1811-01-14 i Mellangården, Grisebo, Ljuder (G) (KGF f 488321/503, A1:7,21347,3/10 1813-30).

Samuel **Svensson.**
Född 1814-06-09 i Mellangården, Grisebo, Ljuder (G) (KGF f 488358/519, A1:7,21347,3/10 1813-30).
Död 1900 i Ljuder (G) (Dispos Thomas J).

Gustaf **Svensson.**
Född 1817-05-22 i Mellangården, Grisebo, Ljuder (G) (KGF f 64488/24, A1:7,21347,3/10 1813-30).

Ingrid **Svensdotter.**
Född 1822-08-25 i Mellangården, Grisebo, Ljuder (G) (KGF 7672/535, Svbef1890, A1:7,21347,3/10 1813-30).
Död 1898-04-07 i Lessebo, Hovmantorp (G) (Svdb).

5:59 mm fm m
Catharina **Carlsdotter.**
Pigan/Undantagsenkan.
Född 1776-07-12 i Mellangården, Grisebo, Ljuder (G) (A1:6,3/6, KGF f 84201/17).
Döpt 1776-07-21 i Ljuder (G) (KGF f 84201/17).
Död 1846-12-13 i Mellangården, Grisebo, Ljuder (G) (KGF 170453).
(Barn 4:29, Far 6:118, Mor 6:119)

Gift 1800-10-20 i Ljuder (G) (KGF 16491) med föregående ana.

5:60 mm mf f
Johannes **Pettersson.**
Född 1767-12-03 i Norrgården, Huvudhult, Algutsboda (H) (AD Algutsboda A1.3 Högaskog s 395 1782-98, Rydaholm A1:4 s 281 1799-1807, Grönadal A1:5 s 755 1807-14, KGF f 604079).
Döpt 1767-12-13 i Algutsboda (H) (KGF f 604079).
(Barn 4:30, Far 6:120, Mor 6:121)

Gift 1791-11-06 i Merhult, Herråkra (G) (KGF f 160320)[16] med efterföljande ana.

Barn:

Stina **Johannesdotter.**
Född 1792-10-19 i Rydaholm, Algutsboda (H) (AD Algutsboda Rydaholm A1:4 s 281 1799-1807).

Peter **Johannesson.**
Född 1794-02-11 i Rydaholm, Algutsboda (H) (AD Algutsboda Rydaholm A1:4 s 281 1799-1807).

[16] Drängen Johannes Pettersson från Högaskog i Allgasbo sockn och pigan Elin Nilsdotter från Merhult.

Jonas **Johannesson.**
Född 1796-08-17 i Grönadal, Rydaholm, Algutsboda (H) (Algutsboda A1:6 1814-20 s 565).
Jonas **Johannesson.**
Född 1798-02-13 i Rydaholm, Algutsboda (H) (AD Algutsboda Rydaholm A1:4 s 281 1799-1807).
Eva **Johannesdotter.**
Född 1798-02-14 i Rydaholm, Algutsboda (H) (AD Algutsboda Rydaholm A1:4 s 281 1799-1807).
Cathrina **Johannesdotter.**
Född 1800-11-09 i Rydaholm, Algutsboda (H) (AD Algutsboda Rydaholm A1:4 s 281 1799-1807, KGF 829943).[17]
Faddrar: Jonas **Pehrsson.** Drängen Håkan **Pehrsson.** Kjerstin **Olofsdotter.** Pigan Margareta **Pehrsdotter.**
Johannes **Johannesson.**
Född 1802-11-14 i Rydaholm, Algutsboda (H) (Algutsboda C:4, 20636, 8/9, 1816-37 för Johanna J, KGF f 583259/635 för Johanna, KGF f 515760/598, KGF f 830169). (Se 4:30).
Israel **Johannesson.**
Född 1805-03-25 i Rydaholm, Algutsboda (H) (AD Algutsboda Rydaholm A1:4 s 281 1799-1807, KGF f 535256/525).
Maria **Johannesdotter.**
Född 1807-02-20 i Rydaholm, Algutsboda (H) (AD Algutsboda Rydaholm A1:4 s 281 1799-1807, KGF f 535320/512).
Magnus **Johannesson.**
Född 1810-05-06 i Grönadal, Rydaholm, Algutsboda (H) (Algutsboda A1:6 1814-20 s 565).
Johanna **Johannesdotter.**
Född 1814-01-25 i Grönadahl, Algutsboda (H) (KGF f 568517/511).

5:61 mm mf m
Elin **Nilsdotter.**
Född 1766-04-15 i Merhult, Herråkra (G) (AD Algutsboda Rydaholm A1:4 s 281 1799-1807, KGF f 888869).
Döpt 1766-04-27 i Herråkra (G) (KGF f för Elin 888869).
(Barn 4:30, Far 6:122, Mor 6:123)

Gift 1791-11-06 i Merhult, Herråkra (G) (KGF f 160320)[18] med föregående ana.

5:62 mm mm f
Anders **Nilsson.**
Född 1763 (Algutsboda A1:3 1782-98 s 291, A1:4 1799-1807 s 173).
Brukare i Hägerhult, Algutsboda (H) (Algutsboda A1:3 1782-98 s 291, A1:4 1799-1807 s 173).
(Barn 4:31)

Gift 1791-06-13 i Algutsboda (H) (KGF v 181352) med efterföljande ana.

Barn:

Peter **Andersson.**
Född 1792-05-09 i Hägerhult, Algutsboda (H) (Algutsboda A1:4 1799-1807 s 173).[19]
Faddrar: Sven **Pehrsson.**
Lisa **Andersdotter.**
Född 1795-07-26 i Hägerhult, Algutsboda (H) (Algutsboda A1:4 1799-1807 s 173).
Faddrar: Sven **Pehrsson.**
Anna Katarina **Andersdotter.**
Född 1798-02-01 i Hägerhult, Algutsboda (H) (Algutsboda C:4, 20636, 8/9, 1816-37 för Johanna J, KGF f 583259/635 för Johanna, C:3 1775-1816 s369).[20] (Se 4:31).
Maja Lisa **Andersdotter.**
Född 1804-05-22 i Åsgöl, Algutsboda (H) (KGF f 830505).[21]

17 Modern Elin var 34 år då Cathrina föddes.

18 Drängen Johannes Pettersson från Högaskog i Allgasbo sockn och pigan Elin Nilsdotter från Merhult.

19 Modern Stina var 28 år då Peter föddes

20 Algutsboda A1:4 1799-1807 s 173 anger att Anna Catharina var född 17980130.

5:63 mm mm m
Stina **Svensdotter.**
Född beräknat 1764 (Algutsboda A1:4 1799-1807 s 173).
(Barn 4:31)

Gift 1791-06-13 i Algutsboda (H) (KGF v 181352) med föregående ana.

Generation VI

6:64 ff ff ff
Per.
Född (Soldatregistret).
(Barn 5:32)

Gift

Barn:

Anders **Vendelmark född Persson.**
Född 1736 i Vendel (C) (Vb för Anders o Cathrina 03 Vendel C:6,110493,5/8 1792-1828, Disbyt Leif B).
Död 1767-04-19 i Vendel (C) (Soldatregistret, Vendel C:5 1749-91 b 121). (Se 5:32).

6:68 ff fm ff
Olof **Pehrsson.**
Född 1717 (Vb för Nils O, 03 Vendel C:5 110492,3/4 1749-91, Alf L Disbyt).
Död 1789 i Vendel (C) (Alf L, Disbyt).
(Barn 5:34, Far 7:136)

Gift med efterföljande ana.

Barn:

Nils **Olofsson Gren.**
Född 1750-09-02 i Fikonbole, Vendel (C) (DISBYT I Hellström-Karlsson).
Död 1788 i Östra Ekeby, Vendel (C) (DISBYT I Hellström-Karlsson). (Se 5:34).
Per **Olofsson.**
Född 1751 (Alf L, Disbyt).
Död 1805 i Vendel (C) (Alf L, Disbyt).
Nils **Olofsson.**
Född 1753 i Vendel (C) (Mats B, Disbyt).
Anders **Olofsson.**
Född 1757 i Vendel (C) (Disbyt Ingrid H-K).
Död 1758 i Vendel (C) (Disbyt Ingrid H-K).
Lars **Olofsson.**
Född 1759 i Vendel (C) (Åsa T Disbyt).
Anna (Annika) **Olofsdotter.**
Född i Kijsberg, Vendel (C) (Rötter L Boström).
Erik **Olofsson.**
Född 1768 i Vendel (C) (Alf L, Disbyt).

6:69 ff fm fm
Caisa **Nilsdotter.**
Född 1718 i Vendel (C) (Vb för Nils O, 03 Vendel C:5, 110492,3/4 1749-91, Disbyt I H-K).
Död 1783 i Vendel (C) (Disbyt I H-K).
(Barn 5:34, Far 7:138)

[21] Modern Stina var 40 år då Maja Lisa föddes.

Gift med föregående ana.

6:70 ff fm mf
Jacob **Andersson.**
Född 1722 (Vb för Nils O, 03 Vendel C:5, 110492, 3/4 1749-91, Disbyt I H-K).
Död 1792 i Tierp (C) (Disbyt I H-K).
(Barn 5:35)

Första relation med efterföljande ana.
Gift 1750 (Disbyt I H-K).

Barn:

Kajsa Cathrina **Jacobsdotter.**
Född 1751-06-28 i Solberga, Vendel (C) (DISBYT I Hellström-Karlsson, C:5,110492,2/4 Öster Ekeby, 03 Vendel A1:6A,110472, 1/2 1810-16).
Död 1829-02-04 i Vendel (C) (03 Vendel A1:8A, 110478, 1/3 1824-30. 03 Vendel C:7, 110494, 3/4 1829-50). (Se 5:35).

Anders **Jakobsson.**
Född 1753 i Vendel (C) (Disbyt I H-K).
Död 1758 i Vendel (C) (Disbyt I H-K).

Johan **Jakobsson.**
Född 1756 i Vendel (C) (Disbyt I H-K).
Död 1757 i Vendel (C) (Disbyt I H-K).

Margareta **Jakobsdotter.**
Född 1757 i Vendel (C) (Disbyt I H-K).

Brita **Jakobsdotter.**
Född 1760 i Vendel (C) (Disbyt I H-K).
Död 1761 i Vendel (C) (Disbyt I H-K).

Jakob **Jakobsson.**
Född 1762 i Vendel (C) (Disbyt I H-K).

Anna **Jakobsdotter.**
Född 1763 i Vendel (C) (Disbyt I H-K).

Brita **Jakobsdotter.**
Född 1766 i Vendel (C) (Disbyt I H-K).

Stina **Jakobsdotter.**
Född 1769 i Vendel (C) (Disbyt I H-K).

Erik **Jakobsson.**
Född 1772 i Vendel (C) (Disbyt I H-K).
Död 1772 i Vendel (C) (Disbyt I H-K).

Andra relation med Anna **Andersdotter.**
Gift 1775 (Disbyt I H-K).
Anna Andersdotter.
Född 1740 i Vendel (C) (Disbyt I H-K).
Död 1785 i Vendel (C) (Disbyt I H-K).

6:71 ff fm mm
Brita **Jonasdotter.**
Född (Vb för Nils O, 03 Vendel C:5, 110492, 3/4 1749-91).
Död 1772 i Vendel (C) (Disbyt I H-K).
(Barn 5:35)

Gift 1750 (Disbyt I H-K) med föregående ana.

6:74 ff mf mf
Mårten **Åberg.**
Född 1723 (Mats B, Disbyt).
(Barn 5:37)

Gift 1748 i Vendel (C) (Mats B, Disbyt) med efterföljande ana.

Barn:

Brita **Mårtensdotter.**
Född 1751 i Vendel (C) (Mats B, Disbyt).
Anna **Mårtensdotter.**
Född 1755-01-07 i Åkra, Vendel (C) (C:6,110493,1/8, 1792-1828).
Död 1842 i Åkra, Vendel (C) (A1:11A,16144,1/4 p 23, 1841-45). (Se 5:37).
Olof **Mårtensson.**
Född 1755 i Vendel (C) (Mats B, Disbyt).
Död 1755 i Vendel (C) (Mats B, Disbyt).

6:75 ff mf mm
Anna **Eriksdotter.**
Född 1723 (Mats B, Disbyt).
(Barn 5:37, Far 7:150)

Gift 1748 i Vendel (C) (Mats B, Disbyt) med föregående ana.

6:80 fm ff ff
Lars **Asp Jonsson.**
Född 1719 i Östervåla (U) (Arnold A).
Död 1776-08-05 i Offerbo, Östervåla (U) (Arnold A).
Begravd 1776-08-06 i Östervåla (U) (Arnold A).
(Barn 5:40)

Gift 1744-10-28 i Östervåla (U) (Arnold A) med efterföljande ana.

Barn:

Sara **Larsdotter.**
Född 1745-07-25 i Offerbo, Östervåla (U) (Arnold A).
Död 1757-10-02 i Offerbo, Östervåla (U) (Arnold A).
Karin **Larsdotter.**
Född 1746-12-16 i Östervåla (U) (Arnold A).
Död 1752 i Östervåla (U) (Arnold A).
Johan **Larsson.**
Född 1750-05-14 i Östervåla (U) (Arnold A).
Död 1750-08-05 i Östervåla (U) (Arnold A).
Anna **Larsdotter.**
Född 1751-08-09 i Offerbo, Östervåla (U) (Arnold A).
Död 1751-09-08 i Offerbo, Östervåla (U) (Arnold A).
Jan **Larsson.**
Född 1754-07-30 i Offerbo, Östervåla (U) (Arnold A).
Död 1837-02-26 i Buckarby, Östervåla (U) (Arnold A). (Se 5:40).
Katarina **Larsdotter.**
Född 1758-03-19 i Offerbo, Östervåla (U) (Arnold A).

6:81 fm ff fm
Malin **Ersdotter.**
Född 1716-05-16 i Offerbo, Östervåla (U) (Arnold A).
Döpt 1716-05-16 i Östervåla (U) (Arnold A).
(Barn 5:40, Far 7:162)

Gift 1744-10-28 i Östervåla (U) (Arnold A) med föregående ana.

6:82 fm ff mf
Per **Andersson.**
Född 1718-09-17 i Buckarby, Östervåla (U) (Arnold A, C:2 1697-1735 s 92 T Wallin).

Döpt 1718-09-21 i Östervåla (U) (Arnold A).
Död 1799-04-02 i Buckarby, Östervåla (U) (Arnold A, Disbyt Ulf E, Östervåla C:4 1780-1803 bild 162 T Wallin).
Begravd 1799-04-14 i Östervåla (U) (Arnold A, Östervåla C:4 1780-1803 bild 162 T Wallin).
(Barn 5:41, Far 7:164, Mor 7:165)

Gift 1749-11-01 i Östervåla (U) (Arnold A) med efterföljande ana.

Barn:

Katarina **Persdotter.**
Född 1750-06-07 i Buckarby, Östervåla (U) (Arnold A).
Död 1751-04-23 i Buckarby, Östervåla (U) (Arnold A).

Anders **Persson.**
Född 1752-01-25 i Buckarby, Östervåla (U) (Arnold A, Disbyt Ulf E).
Död 1831-09-06 i Ginka, Östervåla (U) (Arnold A, Disbyt Ulf E).

Erik **Persson.**
Född 1755-05-22 i Buckarby, Östervåla (U) (Arnold A, Disbyt Ulf E).
Död 1838-02-21 i Buckarby, Östervåla (U) (Arnold A, Disbyt Ulf E).

Ingrid **Persdotter.**
Född 1759-11-02 i Buckarby, Östervåla (U) (Arnold A, Disbyt Ulf E).
Död 1838-07-17 i Fattighuset, Östervåla (U) (Arnold A). (Se 5:41).

Per **Persson.**
Född 1761-01-29 i Buckarby, Östervåla (U) (Arnold A, Disbyt Ulf E).

Kerstin **Persdotter.**
Född 1762 i Östervåla (U) (Disbyt Ulf E).

Persson.
Född 1763-11-26 i Buckarby, Östervåla (U) (Arnold A).
Död 1763-11-26 i Buckarby, Östervåla (U) (Arnold A).

6:83 fm ff mm
Karin **Ersdotter.**
Född 1723-05-29 i Gräsbo, Östervåla (U) (Arnold A, Disbyt Ulf E).
Döpt 1723-06-02 i Östervåla (U) (Arnold A).
Död 1792-03-10 i Buckarby, Östervåla (U) (Arnold A, Disbyt Ulf E).
Begravd 1792-03-18 i Östervåla (U) (Arnold A).
(Barn 5:41, Far 7:166, Mor 7:167)

Gift 1749-11-01 i Östervåla (U) (Arnold A) med föregående ana.

6:84 fm fm ff
Anders **Andersson.**
Bonde i Ginka.
Född omkring 1724 i Prästgården, Östervåla (U) (Arnold A).
Död 1793-07-21 i Ginka, Östervåla (U) (Arnold A).
Begravd 1793-07-25 i Östervåla (U) (Arnold A).
(Barn 5:42)

Gift 1760-12-29 i Östervåla (U) (Arnold A) med efterföljande ana.

Barn:

Lars **Andersson.**
Född 1761-09-17 i Ginka, Östervåla (U) (Arnold A).
Död 1811-09-04 i Funkebo, Harbo (U) (Arnold A). (Se 5:42).

Erik **Andersson.**
Född 1761-09-17 i Ginka, Östervåla (U) (Arnold A).
Död 1771-10-01 i Ginka, Östervåla (U) (Arnold A).

Kristina **Andersdotter.**
Född 1770-11-01 i Ginka, Östervåla (U) (Arnold A).

Död 1849-04-24 i Gåvastbo, Östervåla (U) (Arnold A).

6:85 fm fm fm
Anna **Andersdotter.**
Född 1731-02-24 i Berg, Östervåla (U) (Arnold A).
Döpt 1731-02-28 (Arnold A).
Död 1794-01-23 i Ginka, Östervåla (U) (Arnold A).
Begravd 1794-02-02 i Östervåla (U) (Arnold A).
(Barn 5:42, Far 7:170, Mor 7:171)

Gift 1760-12-29 i Östervåla (U) (Arnold A) med föregående ana.

6:86 fm fm mf
Mats **Ersson.**
Född 1733-02-13 i Vaksala (C) (Arnold A).
Död 1791-07-20 i Horrskog, Östervåla (U) (Arnold A).
Begravd 1791-07-24 i Östervåla (U) (Arnold A).
(Barn 5:43)

Gift med efterföljande ana.

Barn:

Erik **Matsson.**
Född 1759-12-11 i Södra Hällby, Vaksala (C) (Arnold A).
Stina **Matsdotter.**
Född 1761-09-21 i Södra Hällby, Vaksala (C) (Arnold A).
Död 1834-05-22 i Horrskog, Östervåla (U) (Arnold A).
Kajsa **Matsdotter.**
Född 1769-02-10 i Södra Hällby, Vaksala (C) (Arnold A).
Död 1850-05-04 i Funkebo, Harbo (U) (Arnold A). (Se 5:43).
Per **Matsson.**
Född 1773-06-18 i Skogbo, Östervåla (U) (Arnold A).
Död 1773-09-03 i Skogbo, Östervåla (U) (Arnold A).
Karl **Matsson.**
Född 1774-10-08 i Skogbo, Östervåla (U) (Arnold A).

6:87 fm fm mm
Kerstin **Ersdotter.**
Född 1734 i Uppsala domkyrkoförsamling (C) (Arnold A).
Död 1809-03-05 i Horrskog, Östervåla (U) (Arnold A).
Begravd 1809-03-14 i Östervåla (U) (Arnold A).
(Barn 5:43)

Gift med föregående ana.

6:94 fm mm mf
Mats **Wingalen.**
Född (Mora C:4 1738-70 s 217 för Ingeborg).
Soldat (Mora C:4 1738-70 s 217 för Ingeborg).
(Barn 5:47)

Gift (Mora C:¤ 1738-70 s 217 för Ingeborg) med efterföljande ana.

Barn:

Ingeborg **Matsdotter.**
Född 1758-03-30 i Barkarlås, Mora (W) (Mora C:6 1777-1804 s 189 för Anna, Mora AI:9a 1807-16 s 229).[22] (Se 5:47).

[22] Enligt Mora AI:9a 1807-16 s 229 var Ingebor då enka. Med henne bodde enkan modern Anna Matsdotter född 1741. Ingebor uppges

6:95 fm mm mm
Elin **Olsdotter.**
Född (Mora C:4 1738-70 s 217 för Ingeborg).
(Barn 5:47)

Gift (Mora C:¤ 1738-70 s 217 för Ingeborg) med föregående ana.

6:96 mf ff ff
Håkan **Slätt.**
Soldat.
Född 1747 i Ljuder (G) (Hfl Ljuder).
Död 1790 i Soldattorpet, Södergården, Slätthult, Ljuder (G) (Hfl).
Begravd i Ljuder (G) (Hfl).
(Barn 5:48)

Gift med efterföljande ana.

Barn:

Kirstin Christina **Håkansdotter.**
Född 1768 i Soldattorpet, Södergården, Slätthult, Ljuder (G) (Hfl).
Christina Stina Kirstin **Håkansdotter.**
Född 1774-09-11 i Soldattorpet, Södergården, Slätthult, Ljuder (G) (Hfl, KGF f 83441/26).
Jonas **Håkansson Kratz.**
Född 1780-06-04 i Soldattorpet, Södergården, Slätthult, Ljuder (G) (KGF f 61180/16).
Död 1838-06-29 i Sjöholmen, Tjockebo, Ljuder (G) (KGF d 48144, Ljuder A1:9 1837-42 s 238). (Se 5:48).
Gustaf **Håkansson.**
Född 1784 i Soldattorpet, Södergården, Slätthult, Ljuder (G) (a1:4,21344,1/2 1777-99).

6:97 mf ff fm
Ingrid **Pehrsdotter.**
Född 1740 i Ljuder (G) (Hfl Ljuder).
(Barn 5:48)

Gift med föregående ana.

6:98 mf ff mf
Johannes **Knutsson.**
Född 1746-11-16 (KGF f för Elin 906248, Svante A).
(Barn 5:49)

Relation med efterföljande ana.
Gift.
Gift Före 1779 (Fb för Ingierd).

Barn:

Ingierd **Johannesdotter.**
Född 1779-07-31 i Broaryd, Nöbbele (G) (KGF f 913811).
Faddrar: Nämndeman Johannes **Jansson.** Drängen Anders **Johansson.** Drängen Magnus **Knutsson.** Hustrun Elin **Gummesdotter.** Pigan Martha **Gummesdotter.**
Martha **Johannesdotter.**
Född 1782-02-06 i Broaryd, Nöbbele (G) (KGF 906160).
Faddrar: Nils **Knutsson.** Bengt **Jacobsson.** Gumme **Persson.** Ingrid **Johansdotter.** Ingrid **Bengtsdotter.** Ingrid **Svensdotter.**
Elin **Johannesdotter.**
Född 1784-09-18 i Broaryd, Nöbbele (G) (KGF f 906248, Nöbbeled C:2 1777-1833 s 125).

komma från Bergh?? år 1783. I denna hfl finns uppgifter om en Per Mattson med familj. Per har här antagits vara en son till Ingebor.

Död 1867-05-01 i Sjöalund, Sibbamåla, Ljuder (G) (KGF d 206717).[23] (Se 5:49).

Eva **Johannesdotter.**
Född 1795-04-09 i Broaryd, Nöbbele (G) (KGF löpnr 512).

6:99 mf ff mm
Christina **Johansdotter.**
Född 1756-08-08 (KGF f för Elin 906248, Svante A).
(Barn 5:49)

Relation med föregående ana.

6:100 mf fm ff
Sven **Jonsson.**
Född (KGF f 828667).
(Barn 5:50)

Gift med efterföljande ana.

Barn:

Israel **Svensson Lund.**
Född 1787-05-16 i Västra Hällasjö, Algutsboda (H) (KGF f 831643/589 för Helena, Algutsboda AI:6 1814-20 s 755). (Se 5:50).

6:101 mf fm fm
Lisken **Carlsdotter.**
Född beräknat 1748 (KGF f 828667).
(Barn 5:50)

Gift med föregående ana.

6:102 mf fm mf
Johan **Salomonsson.**
Född (KGF f 829185 för Märta).
(Barn 5:51)

Gift med efterföljande ana.

Barn:

Märta **Johansdotter.**
Född 1792-10-30 i Smemålen, Moshult, Algutsboda (H) (KGF f 831643/589 för Helena, Algutsboda AI:6 1814-20 s 755). (Se 5:51).

6:103 mf fm mm
Kjerstin **Petersdotter.**
Född beräknat 1762 (KGF f 829185 för Märta).
(Barn 5:51)

Gift med föregående ana.

6:104 mf mf ff
Pehr **Petersson Stephansson.**
Född 1734-03-05 (KGF f för Kirstin 83481/18, AD Ljuder A1:4 s 113 1777-99).
Död 1791-05-09 i Södregården, Grisebo, Ljuder (G) (AD Ljuder A1:4 s 113 1777-99, KGF d 42909).
Begravd 1791-05-15 i Ljuder (G) (KGF d 42909).
(Barn 5:52)

---

[23] Noterades vara 82 år 4 månader och 15 dagar vid sin död. Detta stämmer ej med födelseuppgiften 18/9 1784. Dock är Elin noterad i hfl som född i Nöbbeled 16/12 1784, vilket stämmer med åldersuppgiften vid dödsfallet. Det finns ingen registrerad född i Nöbbeled den 16/12 1784

Gift 1761-12-27 i Ljuder (G) (KGF v 15131) med efterföljande ana.

Barn:

Kirstin **Persdotter.**
Född 1775-04-21 i Backstuga, Södregården, Grisebo, Ljuder (G) (KGF f för Cathrina 56363/503/A1:6,21346,3/6, KGF f 83481/18, AD Ljuder A1:4 s 113).
Död 1831-05-31 i Backstuga, Södregården, Grisebo, Ljuder (G) (KGf d 47568).

Peter **Persson.**
Född 1778-11-25 i Södregården, Grisebo, Ljuder (G) (KGF f 1437 för Swen, AD Ljuder A1:6 s 251 1805-09, KGF f 84303/41, AD Ljuder A1:4 s 113).
Död 1849-01-05 i Södregården, Grisebo, Ljuder (G) (KGF d 170865). (Se 5:52).

6:105 mf mf fm
Catrina Catharina **Thoresdotter.**
Född 1746-11-14 i Södregården, Grisebo, Ljuder (G) (KGF f för Kirstin 83481/18, KGF f 83747/24, AD Ljuder A1:4 s 113).
Döpt 1746-11-16 i Ljuder (G) (KGF f 83747/24).
Död 1800-04-30 i Södregården, Grisebo, Ljuder (G) (KGF d 43622).
Begravd 1800-05-04 i Ljuder (G) (KGF d 43622).
(Barn 5:52, Far 7:210, Mor 7:211)

Gift 1761-12-27 i Ljuder (G) (KGF v 15131) med föregående ana.

6:106 mf mf mf
Måns **Petersson.**
Född 1747-08-10 (KGF f 268433/9 för Catharina, AD Ljuder A1:5 s 127 1791-1804).
Död 1795-06-17 i Södregården, Grisebo, Ljuder (G) (KGF d 43237).
Begravd 1795-06-24 i Ljuder (G) (KGF d 43237).
(Barn 5:53)

Gift 1787-04-01 i Ljuder (G) (KGF v 15931) med efterföljande ana.

Barn:

Cathrina **Månsdotter.**
Född 1788-03-01 i Södregården, Grisebo, Ljuder (G) (KGF f 1437 för Swen, AD Ljuder A1:6 s 251 1805-09, KGF f 268433/9).
Död 1849-08-22 i Södregården, Grisebo, Ljuder (G) (KGF d 170883). (Se 5:53).

Nils **Månsson.**
Född 1793-11-17 i Södregården, Grisebo, Ljuder (G) (KGF f 268637).
Död 1793-11-18 i Södregården, Grisebo, Ljuder (G) (KGF d 43115).

6:107 mf mf mm
Christina **Nilsdotter.**
Född 1768-06-04 (KGF f 268433/9 för Catharina, AD Ljuder A1:5 s 127 1791-1804).
Död 1793-12-06 i Södregården, Grisebo, Ljuder (G) (KGF d 43120).
Begravd 1793-12-13 i Ljuder (G) (KGF d 43120).
(Barn 5:53, Far 7:214, Mor 7:215)

Gift 1787-04-01 i Ljuder (G) (KGF v 15931) med föregående ana.

6:108 mf mm ff
Peter **Månsson.**
Född (KGF d 508353 för Jonas).
(Barn 5:54)

Gift med efterföljande ana.

Barn:

Jonas **Petersson.**
Född 1786-05-02 i Brunamåla, Långasjö (H) (KGF v 117568, Långasjö A1:10 1810-19 s 315, KGF f 161088/515).
Död 1838-03-18 i Södergården, Mundekulla, Långasjö (H) (KGF d 508353). (Se 5:54).

6:109 mf mm fm
Sissa **Månsdotter.**
Född (KGF d 508353 för Jonas).
(Barn 5:54)

Gift med föregående ana.

6:110 mf mm mf
Per **Nilsson.**
Född (KGF f 88659/506 för Maria).
(Barn 5:55)

Gift med efterföljande ana.

Barn:

Maria **Persdotter.**
Född 1772-01-20 i Harebo, Långasjö (H) (KGF f 756279/513 för Britta Stina, Långasjö A1:10 s 315, KGF f 88659/506).
Död 1825-07-27 i Södergården, Mundekulla, Långasjö (H) (KGF d 455247). (Se 5:55).

6:111 mf mm mm
Britta **Persdotter.**
Född (KGF f 88659/506 för Maria).
(Barn 5:55)

Gift med föregående ana.

6:112 mm ff ff
Olof **Persson Swan Svahn.**
Soldat.
Född 1741 (FamSearch,Knektar i Konga kompani 128 (Grimsnäs) -12 och Rote 132 Moshultamåla nr 11.).[24]
Död 1821-12-20 i Norrgården, Tomeshult, Algutsboda (H) (FamSearch, KGF d 307433).
Begravd 1821-12-30 i Algutsboda (H) (KGF d 307433).
(Barn 5:56)

Första relation med efterföljande ana.
Gift 1763-12-04 i Ljuder (G) (FamSearch, KGF v 15188).[25]

Barn:

Elin **Olofsdotter.**
Född 1764-09-27 i Storegården, Grisnäs, Ljuder (G) (Lars P, KGF f 886558).
Faddrar: Soldat Jöns **Liljequist.** Drängen Peter **Carlsson.** Eric **Carlsson.** 1738-1822. Hustrun Elin **Gummesdotter.** Pigan Karin **Persdotter.** Pigan Ingierd **Månsdotter.**

Petr Pehr Peter **Olofsson.**
Född 1766-11-06 i Soldattorpet, Grisnäs, Ljuder (G) (KGF fb för Hindrich 31276/32, A1:6,21346,2/6 1805-14, Lars P).
Död 1841-02-16 i Norregården, Läshult Norregård, Ljuder (G) (KGF db 48459). (Se 5:56).

Sven **Olofsson.**

---

[24] Knektar Konga kompani: nr 128 Grimsnäs nr 12. Född 1741. L: 178. Transporterad till Rote 132 Moshultamåla. Avsked där 23/6 1778. Rote 132 Moshultamåla nr 11. Född 1741. L:178. Först antagen i Rote 128 Grimsnäs 29/8 1759. Avsked på grund av skada i foten.

[25] Soldaten Olof Swan och pigan Maria Persdotter från Grisnäs Storegård.

Född 1769-04-04 i Grisnäs, Ljuder (G) (Lars P).

Christina **Olofsdotter.**
Född 1771-02-19 i Storegården, Grisnäs, Ljuder (G) (KGF f 83303/10).

Jonas **Olofsson.**
Född 1773-11-03 i Soldattorpet, Grisnäs, Ljuder (G) (KGF 83410/25).

Nils **Olofsson.**
Född 1776-01-19 i Storegården, Grisnäs, Ljuder (G) (KGF f 84186/2).

Johannes **Olofsson.**
Född 1778-06-30 i Mostamåla, Algutsboda (H) (KGF f 827796).

Christina **Olofsdotter.**
Född 1779-10-16 i Tomeshult, Algutsboda (H) (KGF f 827938).
Död 1779-10-17 i Tomeshult, Algutsboda (H) (KGF f 827938).

Christina **Olofsdotter.**
Född 1780-10-11 i Moen, Tomeshult, Algutsboda (H) (Lars P, KGF f 828032).

Catharina **Olofsdotter.**
Född 1786-11-10 i Kållemåla, Norrgården, Tomeshult, Algutsboda (H) (Lars P, KGF f 826616).

Andra relation med Sissa **Månsdotter.**
Gift (AD Algutsboda A1:3 s 355 1782-98).
Sissa Månsdotter.
Född 1753 (AD Algutsboda A1:3 s 355 1782-98).

6:113 mm ff fm
Maria **Persdotter.**
Född 1741-12-06 i Kålshult, Linneryd (G) (FamSearch, Lars P, KGF f 39432/550, KGF f 1109740, Linneryd AI:1 1692-1751 s 263).
Döpt 1741-12-13 i Linneryd (G) (KGF f 39432/550).
Död 1787-12-30 i Norrgården, Tomeshult, Algutsboda (H) (Lars P).
(Barn 5:56, Far 7:226, Mor 7:227)

Gift 1763-12-04 i Ljuder (G) (FamSearch, KGF v 15188)[26] med föregående ana.

6:114 mm ff mf
Hartig Hindrich **Brauer.**
Bruksinspectoren, Bruksbokhållare.
Född 1746-01-23 i Enslöv (N) (A1:4,21344,1/2 1777-99, AD Ljuder Läshult Ng A1:4 s 41 1777-99, KGF f för Fredrica 258042/31, Rolf B:Enslöv C1:2(1741-74 20/29, Inge Ledje, Disbyt).
Död 1804-09-10 i Södregården, Läshult, Ljuder (G) (KGF d 44091).
Begravd 1804-09-16 i Ljuder (G) (KGF d 44091).
(Barn 5:57, Far 7:228, Mor 7:229)

Första relation med Elin **Mattisdotter.**
Utom äktenskap.
Elin Mattisdotter.
Qvinfolket.
Född (KGF f 685864/25 för dottern Sara).

Barn:

Sara **Brauer.**
Född 1765-12-05 i Ormeshaga, Hovmantorp (G) (KGF f 685864/25).

Andra relation med efterföljande ana.
Gift 1768 i Lessebo, Hovmantorp (G) (Disbyt Inge L).

Barn:

Ingrid Margaretha **Brauer.**
Född 1768-11-10 i Hovmantorp (G) (KGF fb för Hindrich 31276/32, Lars P, KGF f 685940/22, AD

[26] Soldaten Olof Swan och pigan Maria Persdotter från Grisnäs Storegård.

Hovmantorp C:4 bild 267 s 525, AD Ljuder Läshult Ng A1:4 s 41 1777-99, AD Ljuder A1:9 s 100 1837-42).
Död 1848-02-19 i Norregården, Läshult Norregård, Ljuder (G) (KGF db 170493). (Se 5:57).

Anna Lena **Brauer.**
Född 1769-12-08 i Lessebo, Hovmantorp (G) (KGF f 685973/30, Disbyt Inge L).

Maria Catharina **Brauer.**
Född 1771-01-16 i Lessebo, Hovmantorp (G) (A1:4,21344,1/2 1777-99, AD Ljuder Läshult Ng A1:4 s 41 1777-99, KGF f 686008/1).
Död 1789-12-15 i Fägerstad, Hovmantorp (G) (KGF d 380531).

Ulrica **Brauer.**
Född 1772-12-17 i Lessebo, Hovmantorp (G) (KGF f 642840/21).
Död 1773-02-25 i Lessebo, Hovmantorp (G) (KGF d 380912).

Lorans Lorenti Hindrik Hindrich **Brauer.**
Född 1779-11-21 i Stenfors, Tingsås (G) (KGF f 311399/543, A1:21344,1/2 1777-99, 446.4.46500 Ljuder A1:6 1805-14, 446.4.46500 Ljuder A1:6 1805-09 pag 136, AD Ljuder A1:4 s 41 1777-99, A1:6 s 131).
Död 1858-09-14 i Lessebo, Hovmantorp (G) (KGF 391401).

Fredrica **Brauer.**
Född 1787-09-19 i Södregården, Läshult, Ljuder (G) (KGF f 268042/31, AD Ljuder Läshult Ng A1:4 s 41 1777-99).
Död 1850 i Bräkne-Hoby (K) (Disbyt Inge L).

6:115 mm ff mm
Maja Maria Martha Christina Stina **Appelqvist.**
Fru, Madame, Inspectorskan.
Född 1743-09-20 i Fetebo, Hovmantorp (G) (A1:21344,1/2 1777-99, KGF f för Fredrica 258042/31, AD Ljuder Läshult Sg AD A1:3 s 53 17772-76, Läshult Ng A1:4 s 41 1777-99, Ljuder 446.3.24000 A!:5 1799-1804 pag 458, Disbyt Inge L).
Död 1812-10-15 i Södregården, Läshult, Ljuder (G) (KGF d 45157).
Begravd 1812-10-18 i Ljuder (G) (KGF d 45157).
(Barn 5:57, Far 7:230, Mor 7:231)

Gift 1768 i Lessebo, Hovmantorp (G) (Disbyt Inge L) med föregående ana.

6:116 mm fm ff
Måns **Johansson.**
Född 1720-11-06 i Linneryd (G) (Dispos Thomas J, Lena K, Linneryd A1:4 1766-76 s 119).
Död 1783-06-30 i Södregården, Vitahult, Linneryd (G) (Dispos Lena K, T Jingskog, KGF d 629631).
Begravd 1783-07-06 i Linneryd (G) (KGF d 629631).
(Barn 5:58, Far 7:232)

Gift 1754-07-02 i Älmeboda (G) (KGF v 19062) med efterföljande ana.

Barn:

Karin **Månsdotter.**
Född 1750 i Linneryd (G) (Dispos Lena K, T Jingskog, Linneryd A1:4 1766-76 s 119).

Märta **Månsdotter.**
Född 1754 i Linneryd (G) (Dispos Lena K, T Jingskog, Linneryd A1:4 1766-76 s 119).

Ingeborg **Månsdotter.**
Född 1761-12-23 i Södregården, Vitahult, Linneryd (G) (Dispos Lena K, KGF f 396187/565, Linneryd A1:4 1766-76 s 119).
Död 1830-09-09 i Södregården, Vitahult, Linneryd (G) (KGF d 165104).[27]

Johannes **Månsson.**
Född 1764-12-02 i Södregården, Vitahult, Linneryd (G) (Dispos Lena K, KGF f 396352/579, Linneryd A1:4 1766-76 s 119).

Sven **Månsson.**

[27] I ArkivDigital: Linneryd (G) AI:15 (1823-1831) Bild: 114 Sida: 105 har noterats; enka, död 1830, 69 år gammal, utfattig och sjuklig, mindre vetande på gården hos dottern Maria Petersdotter med familj, vilka flyttat till Långasjö 1824

Född 1770-04-09 i Södregården, Vitahult, Linneryd (G) (A1:6,3/6, KGF d 48441 (70 år), KGF f 12686/20, Linneryd A1:4 1766-76 s 119).
Död 1840-09-01 i Mellangården, Grisebo, Ljuder (G) (KGF 48441). (Se 5:58).

Ingrid **Månsdotter.**
Född 1773-06-02 i Södregården, Vitahult, Linneryd (G) (Dispos Lena K, KGF f 12830).

6:117 mm fm fm
Karin **Svensdotter.**
Född 1736-03-15 i Norregården, Wideboda, Linneryd (G) (Dispos Lena K, KGF f 39112/512, KGF f 1109421, Linneryd A1:4 1766-76 s 119).
Döpt 1736-03-21 i Linneryd (G) (KGF f 39112/512).
Död 1802-06-01 i Södregården, Vitahult, Linneryd (G) (KGF d 43843).
Begravd 1802-06-03 i Linneryd (G) (KGF d 43843).
(Barn 5:58, Far 7:234, Mor 7:235)

Gift 1754-07-02 i Älmeboda (G) (KGF v 19062) med föregående ana.

6:118 mm fm mf
Carl **Persson.**
Född 1740-09-05 i Skrämbohult, Algutsboda (H) (KGF f för Johanna/Catharina 84201/17, KGF d 42346, Disbyt Per C, KGF f 824226).
Döpt 1740-09-14 i Algutsboda (H) (KGF f 824226).
Död 1785-01-09 i Mellangården, Grisebo, Ljuder (G) (KGF d 42346).
Begravd 1785-01-16 i Ljuder (G) (KGF d 42346).
(Barn 5:59, Far 7:236, Mor 7:237)

Gift 1770-12-28 i Ljuder (G) (KGF v 15427) med efterföljande ana.

Barn:

Karin **Carlsdotter.**
Född 1771-10-06 i Mellangården, Grisebo, Ljuder (G) (KGF f 83328/33).
Död 1771-10-19 i Mellangården, Grisebo, Ljuder (G) (KGF d 40819).

Johannes Johan **Carlsson.**
Född 1773-07-02 i Mellangården, Grisebo, Ljuder (G) (KGF f 83402/17).

Catharina **Carlsdotter.**
Född 1776-07-12 i Mellangården, Grisebo, Ljuder (G) (A1:6,3/6, KGF f 84201/17).
Död 1846-12-13 i Mellangården, Grisebo, Ljuder (G) (KGF 170453). (Se 5:59).

Peter **Carlsson.**
Född 1778-08-04 i Mellangården, Grisebo, Ljuder (G) (KGF f 84289/27).

Olof **Carlsson.**
Född 1781-01-25 i Mellangården, Grisebo, Ljuder (G) (KGF f 61209/5).
Död 1785.

6:119 mm fm mm
Elin **Svensdotter.**
Född 1752-08-13 i Askaremåla, Algutsboda (H) (KGF f för Johanna/Catharina 84201/17, KGF f 825268).[28]
Döpt 1752-08-16 i Algutsboda (H) (KGF f 825268, Algutsboda C:2 1750-75 s 57).
Död 1811-09-29 i Mellangården, Grisebo, Ljuder (G) (KGF d 45066).
Begravd 1811 i Ljuder (G) (KGF d 45066).
(Barn 5:59, Far 7:238, Mor 7:239)

Första relation med föregående ana.

Andra relation med Peter **Svensson.**
Gift 1786-03-15 i Ljuder (G) (KGF v 15896).
Peter Svensson.
Född 1758-03-15 i Norregården, Vide, Ljuder (G) (KGF v 15896, KGF f 454/15, ArkivDigital: Ljuder (G) AI:4

[28] ArkivDigital: Ljuder (G) AI:5 (1791-1804) Bild: 304 Sida: 58. Här anges Elin vara född 1752-03-15.

(1777-1799) Bild: 66 Sida: 107).
Döpt 1758-03-19 i Ljuder (G) (KGF f 454/15).

Barn:

Sven **Petersson.**
Född 1786-12-25 i Mellangården, Grisebo, Ljuder (G) (KGF f 61427/38, ArkivDigital: Ljuder (G) AI:4 (1777-1799) Bild: 66 Sida: 107).
Ingeborg **Petersdotter.**
Född 1789-01-20 i Mellangården, Grisebo, Ljuder (G) (KGF f 268471/2, ArkivDigital: Ljuder (G) AI:4 (1777-1799) Bild: 66 Sida: 107).
Ingrid **Petersdotter.**
Född 1791-01-04 i Mellangården, Grisebo, Ljuder (G) (KGF f 268534/1, ArkivDigital: Ljuder (G) AI:4 (1777-1799) Bild: 66 Sida: 107).

6:120 mm mf ff
Peter **Jonsson Seltin.**
Född 1722 (AD A1:3 Algutsboda Högaskog 1782-98).
Död 1787 i Högaskog, Algutsboda (H) (AD A1:3 Algutsboda Högaskog 1782-98).
(Barn 5:60)

Gift med efterföljande ana.

Barn:

Maria **Petersdotter.**
Född 1753 i Norrgården, Huvudhult, Algutsboda (H) (Algutsboda A1:2 1764-81 s 394).
Magnus **Petersson.**
Född 1757-02-09 i Huvudhultaö, Algutsboda (H) (AD A1:3 Algutsboda Högaskog 1782-98, KGF f 582497).
Catharina **Petersdotter.**
Född 1760 i Norrgården, Huvudhult, Algutsboda (H) (Algutsboda A1:2 1764-81 s 394).
Lisken **Petersdotter.**
Född 1762-05-06 i Huvudhultaö, Algutsboda (H) (AD A1:3 Algutsboda Högaskog 1782-98, KGF f 603905).
Stina **Petersdotter.**
Född 1764-12-18 i Huvudhultaö, Algutsboda (H) (AD A1:3 Algutsboda Högaskog 1782-98, KGF f 603962).
Johannes **Pettersson.**
Född 1767-12-03 i Norrgården, Huvudhult, Algutsboda (H) (AD Algutsboda A1.3 Högaskog s 395 1782-98, Rydaholm A1:4 s 281 1799-1807, Grönadal A1:5 s 755 1807-14, KGF f 604079). (Se 5:60).
Stina **Petersdotter.**
Född 1770-09-23 i Högaskog, Algutsboda (H) (AD A1:3 Algutsboda Högaskog 1782-98, KGF f 603549).
Israel **Petersson.**
Född 1773-05-03 i Högaskog, Algutsboda (H) (AD A1:3 Algutsboda Högaskog 1782-98, KGF f 610060/528).
Maria **Petersdotter.**
Född 1778-06-12 i Högaskog, Algutsboda (H) (AD A1:3 Algutsboda Högaskog 1782-98, KGF f 597875).

6:121 mm mf fm
Cherstin **Svensdotter.**
Född 1735 (AD A1:3 Algutsboda Högaskog 1782-98).
Död 1811-10-17 i Högaskog, Algutsboda (H) (KGF d 328789).
Begravd 1811-10-27 i Algutsboda (H) (KGF d 328789).
(Barn 5:60)

Gift med föregående ana.

6:122 mm mf mf
Nils **Gabrielsson.**
Född 1733-02-05 i Wägershult Norregård, Lenhovda (G) (KGF f för Elin 888869).
(Barn 5:61, Far 7:244, Mor 7:245)

Gift 1763-07-10 i Herråkra (G) (KGF f för Elin 888869)[29] med efterföljande ana.

Barn:

Catharina **Nilsdotter.**
Född 1764-04-18 i Merhult, Herråkra (G) (KGF f 888846).
Elin **Nilsdotter.**
Född 1766-04-15 i Merhult, Herråkra (G) (AD Algutsboda Rydaholm A1:4 s 281 1799-1807, KGF f 888869). (Se 5:61).
Håkan **Nilsson.**
Född 1768-04-11 i Merhult, Herråkra (G) (KGF f 888900).
Jonas **Nilsson.**
Född 1770-10-01 i Merhult, Herråkra (G) (KGF f 888927).
Peter **Nilsson.**
Född 1772-12-11 i Merhult, Herråkra (G) (KGF f 889152).
Gabriel **Nilsson.**
Född 1774-12-01 i Merhult, Herråkra (G) (KGF f 889964).
Jonas **Nilsson.**
Född 1776-10-05 i Merhult, Herråkra (G) (KGF f 888983).
Ingrid **Nilsdotter.**
Född 1777-04-21 i Merhult, Herråkra (G) (KGF f 888993).
Nils **Nilsson.**
Född 1779-08-03 i Merhult, Herråkra (G) (KGF f 889023).

6:123 mm mf mm
Ingrid **Nilsdotter.**
Född 1737-12-20 i Merhult, Herråkra (G) (KGF f 634).[30]
Döpt 1737-12-26 i Herråkra (G) (KGF f 888634).
(Barn 5:61, Far 7:246, Mor 7:247)

Gift 1763-07-10 i Herråkra (G) (KGF f för Elin 888869)[31] med föregående ana.

Generation VII

7:136 ff fm ff f
Per **Rocknö Råkne.**
Född 1689 i Tolfta (C) (Åsa T Disbyt).
(Barn 6:68)

Gift 1713 (Åsa T Disbyt)

Barn:

Erik **Persson.**
Född 1716 i Vendel (C) (Mats B, Disbyt).
Olof **Pehrsson.**
Född 1717 (Vb för Nils O, 03 Vendel C:5 110492,3/4 1749-91, Alf L Disbyt).
Död 1789 i Vendel (C) (Alf L, Disbyt). (Se 6:68).
Per **Persson.**

29 Drängen Ärlige och beskedlige Nils Gabrielsson från Lenhovda sockn och Wägerhult och pigan Ärliga och sedesamma Ingrid Nilsdotter från Merhult.

30 I hfl noterad som född 1737-02-20.

31 Drängen Ärlige och beskedlige Nils Gabrielsson från Lenhovda sockn och Wägerhult och pigan Ärliga och sedesamma Ingrid Nilsdotter från Merhult.

Född 1721 i Vendel (C) (Mats B, Disbyt).

Lars **Persson.**
Född 1723 i Vendel (C) (Mats B, Disbyt).

Annika **Persdotter.**
Född 1728 i Vendel (C) (Mats B, Disbyt).

7:138 ff fm fm f
Nils **Andersson.**
Född (Mats B, Disbyt).
(Barn 6:69)

Gift 1726 i Vendel (C) (Mats B, Disbyt)

Barn:

Caisa **Nilsdotter.**
Född 1718 i Vendel (C) (Vb för Nils O, 03 Vendel C:5, 110492,3/4 1749-91, Disbyt I H-K).
Död 1783 i Vendel (C) (Disbyt I H-K). (Se 6:69).

7:150 ff mf mm f
Erik **Tomsson.**
Född (Mats B, Disbyt).
(Barn 6:75)

Gift 1723 (Mats B, Disbyt)

Barn:

Anna **Eriksdotter.**
Född 1723 (Mats B, Disbyt). (Se 6:75).

7:162 fm ff fm f
Erik.
Född (Arnold A).
(Barn 6:81)

Gift

Barn:

Malin **Ersdotter.**
Född 1716-05-16 i Offerbo, Östervåla (U) (Arnold A). (Se 6:81).

Anna **Eriksdotter.**
Född 1716-05-16 i Offerbo, Östervåla (U) (Arnold A).

7:164 fm ff mf f
Anders **Persson.**
Född 1688-10-08 i Buckarby, Östervåla (U) (Arnold A, Disbyt Ulf E, C:1 1684-97 s21).
Döpt 1688-10-14 i Östervåla (U) (Arnold A).
Död 1758-11-04 i Buckarby, Östervåla (U) (Arnold A).
Begravd 1758-11-12 i Östervåla (U) (Arnold A).
(Barn 6:82, Far 8:328, Mor 8:329)

Gift 1715-10-23 i Östervåla (U) (Arnold A) med efterföljande ana.

Barn:

Elisabet **Andersdotter.**
Född 1717-04-06 i Buckarby, Östervåla (U) (Arnold A, Östervåla C:2 1697-1735 s 83 T Wallin).
Död 1718-01-01 i Buckarby, Östervåla (U) (Arnold A, Östervåla C:2 1697-1735 s 88 T Wallin).

Per **Andersson.**
Född 1718-09-17 i Buckarby, Östervåla (U) (Arnold A, C:2 1697-1735 s 92 T Wallin).

Död 1799-04-02 i Buckarby, Östervåla (U) (Arnold A, Disbyt Ulf E, Östervåla C:4 1780-1803 bild 162 T Wallin). (Se 6:82).

Brita **Andersdotter.**
Född 1720-10-02 i Buckarby, Östervåla (U) (Arnold A, Östervåla C;2 1697-1735 s 102).
Död 1760-01-22 i Väderholmen, Östervåla (U) (Arnold A, Östervåla C:3 1735-1779 S 235).

Anders **Andersson Ståhle.**
Född 1723-06-02 i Buckarby, Östervåla (U) (Arnold A, Östervåla C:2 1697-1735 s 117 T Wallin).
Död 1758 i Buckarby, Östervåla (U) (T Wallin).

Karin **Andersdotter.**
Född 1725-04-24 i Buckarby, Östervåla (U) (Östervåla C:2 1697-1735 s 127 T Wallin).

Elisabet **Andersdotter.**
Född 1728-04-22 i Buckarby, Östervåla (U) (Arnold A, Östervåla C:2 1697-1735 s 143 17280423 T Wallin).

Anna **Andersdotter.**
Född 1729-12-13 i Buckarby, Östervåla (U) (Arnold A, Östervåla C:2 1697-1735 s 151 17291214 T Wallin).
Död 1802-05-22 i Buckarby, Östervåla (U) (Arnold A, Östervåla C:4 1780-1803 Bild 169 18020522 T Wallin).

Erik **Andersson.**
Född 1732-04-01 i Buckarby, Östervåla (U) (Arnold A, Östervåla C:2 1697-1735 s 162 17320401 T Wallin).
Död 1787-04-15 i Buckarby, Östervåla (U) (Arnold A, Östervåla C:4 1780-1803 Bild 141 17870506 T Wallin).

Margreta **Andersdotter.**
Född 1735-05-16 i Buckarby, Östervåla (U) (Arnold A, Östervåla C:2 1697-1735 s 181 17350516 T Wallin).
Död 1735-08-10 i Buckarby, Östervåla (U) (Arnold A, Östervåla C:3 1735-79 s 2 17350810 T Wallin).

Anna **Andersdotter.**
Född omkring 1743 i Östervåla (U) (Disbyt Ulf E).

7:165 fm ff mf m
Karin **Persdotter.**
Född 1693 i Västersälja, Östervåla (U) (Arnold A, Disbyt Ulf E).
Död 1771-10-28 i Buckarby, Östervåla (U) (Arnold A, Disbyt Ulf E).
Begravd 1771-11-10 i Östervåla (U) (Arnold A Östervåla C:3 1735-79 s 260 T Wallin).
(Barn 6:82, Far 8:330, Mor 8:331)

Gift 1715-10-23 i Östervåla (U) (Arnold A) med föregående ana.

7:166 fm ff mm f
Erik **Olsson.**
Född 1682 i Gräsbo, Östervåla (U) (Arnold A).
Död 1726-04-02 i Gräsbo, Östervåla (U) (Arnold A).
Begravd 1726-04-07 i Östervåla (U) (Arnold A).
(Barn 6:83)

Gift 1714-10-24 i Östervåla (U) (Arnold A) med efterföljande ana.

Barn:

Olof **Ersson.**
Född 1716-10-24 i Gräsbo, Östervåla (U) (Arnold A).
Död 1716-12-26 i Gräsbo, Östervåla (U) (Arnold A).

Anna **Ersdotter.**
Född 1717-11-17 i Gräsbo, Östervåla (U) (Arnold A).

Olof **Ersson.**
Född 1720-08-16 i Gräsbo, Östervåla (U) (Arnold A).
Död 1798-12-09 i Gräsbo, Östervåla (U) (Arnold A).

Karin **Ersdotter.**
Född 1723-05-29 i Gräsbo, Östervåla (U) (Arnold A, Disbyt Ulf E).
Död 1792-03-10 i Buckarby, Östervåla (U) (Arnold A, Disbyt Ulf E). (Se 6:83).

7:167 fm ff mm m
Ingrid **Nilsdotter.**
Född 1698 i Gräsbo, Östervåla (U) (Arnold A).
Död 1777-07-23 i Gräsbo, Östervåla (U) (Arnold A).
Begravd 1777-07-27 i Östervåla (U) (Arnold A).
(Barn 6:83)

Gift 1714-10-24 i Östervåla (U) (Arnold A) med föregående ana.

7:170 fm fm fm f
Anders **Larsson.**
Född omkring 1697 i Berg, Östervåla (U) (Arnold A).
Död 1769-02-08 i Berg, Östervåla (U) (Arnold A).
Begravd 1769-02-19 i Östervåla (U) (Arnold A).
(Barn 6:85)

Gift 1725-12-28 i Östervåla (U) (Arnold A) med efterföljande ana.

Barn:

Karin **Andersdotter.**
Född 1727-02-19 i Berg, Östervåla (U) (Arnold A).
Lars **Andersson.**
Född 1729-02-28 i Berg, Östervåla (U) (Arnold A).
Död 1729-03-11 i Berg, Östervåla (U) (Arnold A).
Erik **Andersson.**
Född 1730-02-18 i Berg, Östervåla (U) (Arnold A).
Död 1730-02-18 i Berg, Östervåla (U) (Arnold A).
Anna **Andersdotter.**
Född 1731-02-24 i Berg, Östervåla (U) (Arnold A).
Död 1794-01-23 i Ginka, Östervåla (U) (Arnold A). (Se 6:85).
Lars **Andersson.**
Född 1734-01-21 i Berg, Östervåla (U) (Arnold A).
Död 1797-11-27 i Berg, Östervåla (U) (Arnold A).
Kerstin **Andersdotter.**
Född 1736-09-26 i Berg, Östervåla (U) (Arnold A).
Död 1736-10-02 i Berg, Östervåla (U) (Arnold A).
Andersson.
Född 1738 i Berg, Östervåla (U) (Arnold A).
Död 1738 i Berg, Östervåla (U) (Arnold A).
Bengt **Andersson.**
Född 1739-03-09 i Berg, Östervåla (U) (Arnold A).
Död 1739 i Berg, Östervåla (U) (Arnold A).
Anders **Andersson.**
Född 1740-03-25 i Berg, Östervåla (U) (Arnold A).
Död 1812-04-21 i Berg, Östervåla (U) (Arnold A).
Birgitta **Andersdotter.**
Född 1743-01-11 i Berg, Östervåla (U) (Arnold A).

7:171 fm fm fm m
Kerstin **Bengtsdotter.**
Född 1706-01-08 i Berg, Östervåla (U) (Arnold A).
Död 1746-01-06 i Berg, Östervåla (U) (Arnold A).
Begravd 1746-01-06 i Östervåla (U) (Arnold A).
(Barn 6:85, Far 8:342, Mor 8:343)

Gift 1725-12-28 i Östervåla (U) (Arnold A) med föregående ana.

7:210 mf mf fm f
Thore **Widstedt Wistedt f d Olofsson.**
Född 1705-08-17 (KGF f för Catrina 83747/24, Knektar i Konga, AD Ljuder A1:2 s 99 o 355).
Död 1758-02-22 i Södregården, Grisebo, Ljuder (G) (KGF d 39666).
Begravd 1758-03-05 i Ljuder (G) (KGF d 39666).
(Barn 6:105, Far 8:420, Mor 8:421)

Gift 1733-03-09 i Långasjö (H) (Peter Udén) med efterföljande ana.

Barn:

Kirstin **Thoresdotter.**
Född 1733 (AD Ljuder A1:3 s 117).
Olof **Toresson.**
Född 1735-06-16 i Linneryd (G) (Peter Udén).
Martha **Thoresdotter.**
Född 1738-03-14 i Södregården, Grisebo, Ljuder (G) (KGF f 84114/8).
Martha **Thoresdotter.**
Född 1739-03-13 i Södregården, Grisebo, Ljuder (G) (KGF f 84152/11).
Måns **Thoresson.**
Född 1744-01-03 i Södregården, Grisebo, Ljuder (G) (KGF f 83638/1).
Petter **Thoresson.**
Född 1745-04-28 i Södregården, Grisebo, Ljuder (G) (KGF f 83687/14).
Catrina Catharina **Thoresdotter.**
Född 1746-11-14 i Södregården, Grisebo, Ljuder (G) (KGF f för Kirstin 83481/18, KGF f 83747/24, AD Ljuder A1:4 s 113).
Död 1800-04-30 i Södregården, Grisebo, Ljuder (G) (KGF d 43622). (Se 6:105).
Håkan **Thoresson.**
Född 1752-06-17 i Södregården, Grisebo, Ljuder (G) (KGF f 7130/444/15).

7:211 mf mf fm m
Britta **Månsdotter.**
Född 1708 (Peter Udén).
Död 1769-12-08 i Ljuder (G) (Peter Udén).
(Barn 6:105)

Gift 1733-03-09 i Långasjö (H) (Peter Udén) med föregående ana.

7:214 mf mf mm f
Nils **Persson Petersson.**
Född 1735-09-18 i Södergården, Öljemåla, Linneryd (G) (AD Linneryd A1:1 s 229 1692-1751, AD Ljuder A1:4 s 113 1777-99, KGF f 39086/556).
Döpt 1735-09-21 i Linneryd (G) (KGF f 39086/556).
Död 1787-04-01 i Södregården, Grisebo, Ljuder (G) (AD Ljuder A1:4 s 113 1777-99, KGF d 42541).
Begravd 1787-04-09 i Ljuder (G) (KGF d 42541).
(Barn 6:107, Far 8:428, Mor 8:429)

Gift 1765-04-08 i Ljuder (G) (KGF v 15231) med efterföljande ana.

Barn:

Christina **Nilsdotter.**
Född 1768-06-04 (KGF f 268433/9 för Catharina, AD Ljuder A1:5 s 127 1791-1804).
Död 1793-12-06 i Södregården, Grisebo, Ljuder (G) (KGF d 43120). (Se 6:107).

7:215 mf mf mm m
Elsa **Månsdotter.**
Född 1740-09-15 i Norregården, Grisebo, Ljuder (G) (AD Ljuder A1:4 s 113 1777-99, KGF f 83529/501).

Döpt 1740 i Ljuder (G) (KGF f 83529/501).
Död 1816-08-21 i Norregården, Grisebo, Ljuder (G) (KGF d 45583).
Begravd 1816-08-25 i Ljuder (G) (KGF d 45583).
(Barn 6:107, Far 8:430, Mor 8:431)

Gift 1765-04-08 i Ljuder (G) (KGF v 15231) med föregående ana.

7:226 mm ff fm f
Per **Persson.**
Född mellan 1714 och 1717 (Lars P, Linneryd A1:1 1692-1751 s 263).
(Barn 6:113)

Gift med efterföljande ana.

Barn:

Jonas **Persson.**
Född 1738-04.. i Bredanäs, Linneryd (G) (KGF f 39207/522, Linneryd AI:1 1692-1751 s 263, KGF 1109515, KGF f 1109515).
Carl **Persson.**
Född 1740-04-23 i Kålshult, Linneryd (G) (KGF f 39337/520, KGF f 1109645, Linneryd AI:1 1692-1751 s 263).
Maria **Persdotter.**
Född 1741-12-06 i Kålshult, Linneryd (G) (FamSearch, Lars P, KGF f 39432/550, KGF f 1109740, Linneryd AI:1 1692-1751 s 263).
Död 1787-12-30 i Norrgården, Tomeshult, Algutsboda (H) (Lars P). (Se 6:113).
Susanna **Persdotter.**
Född 1744-06-08 i Kålshult, Linneryd (G) (KGF f 39581/534, KGF f 1109889, Linneryd AI:1 1692-1751 s 263).
Nils **Persson.**
Född 1747-08-10 i Kålshult, Linneryd (G) (KGF f 39794/544, KGF f 1110103, Linneryd AI:1 1692-1751 s 263).
Swen **Persson.**
Född 1749-12-19 i Kålshult, Linneryd (G) (KGF f 39967/572, KGF bf 1110277, Linneryd AI:1 1692-1751 s 263).

7:227 mm ff fm m
Ingrid **Carlsdotter.**
Född mellan 1710 och 1720 i Bredanäs, Linneryd (G) (Lars P, Linneryd A1:1 1692-1751 s 263).
(Barn 6:113, Far 8:454, Mor 8:455)

Gift med föregående ana.

7:228 mm ff mf f
Lorentz Fredrick **Brauer.**
Glasblåsare, Mästare.
Född beräknat 1723 i Tyskland (Inge Ledje, Disbyt).
Död 1779-09-10 i Ekeberga (G) (824.14.79600 Ekeberga C.2 db 1763-1821, KGF d 381053 för hustrun Ingierd, KGF d 543499).
Begravd 1779-09-18 i Ekeberga (G) (824.14.79600 Ekeberga C.2 db 1763-1821).
(Barn 6:114, Mor 8:457)

Gift 1745-12-29 i Enslöv (N) (Anbyt Anne M) med efterföljande ana.

Barn:

Hartig Hindrich **Brauer.**
Född 1746-01-23 i Enslöv (N) (A1:4,21344,1/2 1777-99, AD Ljuder Läshult Ng A1:4 s 41 1777-99, KGF f för Fredrica 258042/31, Rolf B:Enslöv C1:2(1741-74 20/29, Inge Ledje, Disbyt).
Död 1804-09-10 i Södregården, Läshult, Ljuder (G) (KGF d 44091). (Se 6:114).

Johan Fredrich **Brauer.**
Född 1747-09.. i Enslöv (N) (KGF f 732506/501 för dottern Greta Elisabeth, 229.6.52400 Hovmantorp A1:3 1766-88 pag 736, Disbyt Hans C, AD Hovmantorp Skälholmsryd A1:3 s 737 1766-87).
Död 1824-06-29 i Ekeberga (G) (Disbyt Hans C, AD Hovmantorp Skälholmsryd A1:6 s 763 1821-24).

Margareta **Brauer.**
Född 1750 i Enslöv (N) (KGF f 456194/10, AD A1:1 Ekeberga Fagerhult Ng s 133 1772-91, Inge Ledje, Disbyt).

Lorents Lauritz Fredrich **Brauer.**
Född 1752-11-22 i Ettarps glasbruk, Enslöv (N) (KGF f 456142/1 för sonden Frans Gustav, 824.1.58900 Ekeberga A1:1 1772-91, Anbyt Anna M, Inge Ledje, Disbyt).
Död 1819-04-26 i Kosta, Ekeberga (G) (824.5.21000 Ekeberga A1:4 1816-20, KGF d 543683).

Margareta Elisabeth **Brauer.**
Född 1755 i Enslöv (N) (Inge Ledje, Disbyt).

7:229 mm ff mf m
Ingierd Ingri **Bengtsdotter.**
Född 1716 i Lynga, Enslöv (N) (KGF d 381053, Disbyt Hans C, Anbyt Anne M, Louis Selby).
Död 1781-06-01 i Skälholmsryd, Hovmantorp (G) (KGF d 381053).
Begravd 1781-06-04 i Hovmantorp (G) (KGF d 381053).
(Barn 6:114)

Gift 1745-12-29 i Enslöv (N) (Anbyt Anne M) med föregående ana.

7:230 mm ff mm f
Sven **Appelqvist Persson.**
Avsk. hammarsmeden.
Född 1713 (AD Ljuder, Läshult Sg A1:3 s 53 1772-76, Läshult Ng A1:4 s 41 1777-99).
Död 1782-01-11 i Södregården, Läshult, Ljuder (G) (Disbyt Inge L, KGF d 42119).
Begravd 1782-01-20 i Ljuder (G) (KGF d 42119).
(Barn 6:115)

Gift 1733 i Hälleberga (H) (Göran O) med efterföljande ana.

Barn:

Peter **Appelqvist.**
Född 1733 (Göran O).
Död 1796-03-06 i Lessebo, Hovmantorp (G) (KGF d 728612).

Johan **Appelqvist.**
Född 1740 i Lenhovda (G) (KGF f 642920 för sonen Carl, Olle R Disbyt).
Död 1808-09-26 i Lessebo, Hovmantorp (G) (KGF d 382951).
Fadder till: Ingrid Margaretha **Brauer.** Döpt 1768-11-13.

Maja Maria Martha Christina Stina **Appelqvist.**
Född 1743-09-20 i Fetebo, Hovmantorp (G) (A1:21344,1/2 1777-99, KGF f för Fredrica 258042/31, AD Ljuder Läshult Sg AD A1:3 s 53 17772-76, Läshult Ng A1:4 s 41 1777-99, Ljuder 446.3.24000 A!:5 1799-1804 pag 458, Disbyt Inge L).
Död 1812-10-15 i Södregården, Läshult, Ljuder (G) (KGF d 45157). (Se 6:115).

Lena Helena **Svensdotter Appelqvist.**
Född 1749-01-01 i Hovmantorp (G) (Disbyt Inge L).
Död 1810-10-30 i Norregården, Läshult Norregård, Ljuder (G) (Disbyt Inge L, KGF d 44965).

7:231 mm ff mm m
Marie Maria **Stephansdotter.**
Född beräknat 1708 (KGF d 42802, AD Ljuder A1:3 s 53 Läshult Sg 1772-76).
Död 1790-05-04 i Norregården, Läshult Norregård, Ljuder (G) (Disbyt Inge L, KGF d 42802).
Begravd 1790-05-09 i Ljuder (G) (KGF d 42802).
(Barn 6:115, Far 8:462, Mor 8:463)

Gift 1733 i Hälleberga (H) (Göran O) med föregående ana.

7:232 mm fm ff f
Johan **Bengtsson.**
Född 1673 i Linneryd (G) (Dispos T Jingskog).
(Barn 6:116)

Gift (Dispos T Jingskog)

Barn:

Måns **Johansson.**
Född 1720-11-06 i Linneryd (G) (Dispos Thomas J, Lena K, Linneryd A1:4 1766-76 s 119).
Död 1783-06-30 i Södregården, Vitahult, Linneryd (G) (Dispos Lena K, T Jingskog, KGF d 629631). (Se 6:116).

7:234 mm fm fm f
Sven **Persson.**
Född i Linneryd (G) (Disbyt Lena K).
(Barn 6:117)

Gift 1733-11-01 i Linneryd (G) (KGF v 14190) med efterföljande ana.

Barn:

Malin **Svensdotter.**
Född 1734-03-06 i Norregården, Wideboda, Linneryd (G) (KGF f 33938/509).
Karin **Svensdotter.**
Född 1736-03-15 i Norregården, Wideboda, Linneryd (G) (Dispos Lena K, KGF f 39112/512, KGF f 1109421, Linneryd A1:4 1766-76 s 119).
Död 1802-06-01 i Södregården, Vitahult, Linneryd (G) (KGF d 43843). (Se 6:117).
Per **Svensson.**
Född 1738-10-02 i Norregården, Wideboda, Linneryd (G) (KGF f 39233/544).
Måns **Svensson.**
Född 1742-01-24 i Norregården, Wideboda, Linneryd (G) (KGF f 39442/506).
Gumme **Svensson.**
Född 1744-12-23 i Norregården, Wideboda, Linneryd (G) (KGF f 39615/568).
Jonas **Svensson.**
Född 1746-08-12 i Norregården, Wideboda, Linneryd (G) (KGF f 39728/536).
Nils **Svensson.**
Född 1749-04-04 i Norregården, Wideboda, Linneryd (G) (KGF f 39910/516).
Jonas **Svensson.**
Född 1754-07-30 i Bisterhult, Linneryd (G) (KGF f 379590).

7:235 mm fm fm m
Kerstin **Börgesdotter.**
Född i Linneryd (G) (Disbyt Lena K).
(Barn 6:117)

Gift 1733-11-01 i Linneryd (G) (KGF v 14190) med föregående ana.

7:236 mm fm mf f
Pehr **Carlsson.**
Född 1716 i Linneryd (G) (Disbyt Per C/Nils-Yngve H).
Död 1791 i Algutsboda (H) (Disbyt Nils-Yngve H).
(Barn 6:118)

Gift 1739 i Algutsboda (H) (Disbyt Nils-Yngve H) med efterföljande ana.

Barn:

Carl **Persson.**
Född 1740-09-05 i Skrämbohult, Algutsboda (H) (KGF f för Johanna/Catharina 84201/17, KGF d

42346, Disbyt Per C, KGF f 824226).
Död 1785-01-09 i Mellangården, Grisebo, Ljuder (G) (KGF d 42346). (Se 6:118).

Martha **Pehrsdotter.**
Född 1744-02-23 i Skrämbohult, Algutsboda (H) (KGF f 824516).

Olof **Pehrsson.**
Född 1746-09-23 i Skrämbohult, Algutsboda (H) (KGF f 824768).

Lisbet **Pehrsdotter.**
Född 1749 i Skrämbohult, Algutsboda (H) (KGF f 824818).

Soman **Pehrsson.**
Född 1750-09-04 i Skrämbohult, Algutsboda (H) (KGF f 824967).
Död 1766 i Algutsboda (H) (Disbyt Nils-Yngve H).

Petter **Pehrsson.**
Född 1756-11-26 i Skrämbohult, Algutsboda (H) (KGF 825694).

Johannes **Pehrsson.**
Född 1758 i Norregården, Skrämbohult, Algutsboda (H) (KGF f 825836).
Död 1766 i Algutsboda (H) (Disbyt Nils-Yngve H).

7:237 mm fm mf m
Kierstin **Sommansdotter.**
Född 1716 i Algutsboda (H) (Disbyt Per C/Nils-Yngve H).
(Barn 6:118, Far 8:474)

Gift 1739 i Algutsboda (H) (Disbyt Nils-Yngve H) med föregående ana.

7:238 mm fm mm f
Swen Svän **Isacsson.**
Född 1730-03-14 i Kallanäs, Ljuder (G) (Domprot 1777 gm Liljedahl, Disbyt Per C, KGF f 83869/9).
Döpt 1730-03-22 i Ljuder (G) (KGF f 83869/9).
Fjärdingsman 1765 i Lillegården, Grisnäs, Ljuder (G) (KGF f 886591 för Karin).
Död 1806-04-19 i Norregården, Grisebo, Ljuder (G) (KGF d 44253).
Begravd 1806-04-27 i Ljuder (G) (KGF d 44253).
(Barn 6:119, Far 8:476, Mor 8:477)

Första relation med efterföljande ana.
Gift 1751-03-20 i Ljuder (G) (KGF v 14771).

Barn:

Elin **Svensdotter.**
Född 1752-08-13 i Askaremåla, Algutsboda (H) (KGF f för Johanna/Catharina 84201/17, KGF f 825268).[32]
Död 1811-09-29 i Mellangården, Grisebo, Ljuder (G) (KGF d 45066). (Se 6:119).

Helena **Svensdotter.**
Född 1760-02-15 i Lillegården, Grisnäs, Ljuder (G) (Enl höstting 1777, KGF f 886367).
Faddrar: Per **Persson.** Drängen Carl **Isaacsson.** Hustrun Ingeborg **Persdotter.** Pigan Karin **Gummesdotter.**

Andra relation med Ingjärd **Hindricsdotter.**
Gift 1761-06-07 i Algutsboda (H) (KGF v 181119).[33]
Ingjärd Hindricsdotter.
Född 1738 (Domprot 1777 gm Liljedahl).
Död 1810-11-15 i Norregården, Grisebo, Ljuder (G) (KGF d 44978).
Begravd 1810-11-25 i Ljuder (G) (KGF d 44978).

Barn:

Karin **Svensdotter.**
Född 1765-07-14 i Lillegården, Grisnäs, Ljuder (G) (KGF f 886591).

[32] ArkivDigital: Ljuder (G) AI:5 (1791-1804) Bild: 304 Sida: 58. Här anges Elin vara född 1752-03-15.

[33] Änkomannen Sven Isaksson ()när i Ljuder sn och pigan Ingier Hindriksdotter från Mostamåhla.

Faddrar: Måns **Isacsson.** Måns **Hindricksson.** -1765-. Hustrun Karin **Danielsdotter.** -1765-. Pigan Karin **Hindricksdotter.** -1765-.

Ingrid **Svensdotter.**
Född 1769-04-05 i Lillegården, Grisnäs, Ljuder (G) (KGF f 886744).
Faddrar: Klockare Peter **Rignell.** -1769-. Drängen Magnus **Matthesson.** -1769-. Hustrun Stina **Jönsdotter.** -1769-. Pigan Maria **Hindricksdotter.** -1769-.

7:239 mm fm mm m
Karin **Pärsdotter.**
Född 1727-11-27 i Eriksmåla, Ljuder (G) (KGF v 14771, KGF f 795).
Döpt 1727-12-03 i Ljuder (G) (KGF f 795).
Död 1760-05-21 i Lillegården, Grisnäs, Ljuder (G) (Ljuder C:4 1756-1830 s 595).[34]
Begravd 1760-05-26 i Ljuder (G) (Ljuder C:4 1756-1830 s 595).
(Barn 6:119, Far 8:478, Mor 8:479)

Gift 1751-03-20 i Ljuder (G) (KGF v 14771) med föregående ana.

7:244 mm mf mf f
Gabriel **Johansson.**
Född (KGF f 935202 för Nils).
(Barn 6:122)

Gift (KGF f 935202 för Nils) med efterföljande ana.

Barn:

Nils **Gabrielsson.**
Född 1733-02-05 i Wägershult Norregård, Lenhovda (G) (KGF f för Elin 888869). (Se 6:122).

7:245 mm mf mf m
Elin **Håkonsdotter.**
Född (KGF f 935202 för Nils).
(Barn 6:122)

Gift (KGF f 935202 för Nils) med föregående ana.

7:246 mm mf mm f
Nils **Mattisson.**
Född (KGF f 888535 för Per).
(Barn 6:123)

Gift med efterföljande ana.

Barn:

Per **Nilsson.**
Född 1722-08-10 i Merhult, Herråkra (G) (KGF f 888535 för Per ev f 172540810).

Per **Nilsson.**
Född 1724-09-08 i Merhult, Herråkra (G) (KGF f 888538).

Elin **Nilsdotter.**
Född 1727-02-07 i Merhult, Herråkra (G) (KGF f 888560).

Anna **Nilsdotter.**
Född 1729-06-07 i Merhult, Herråkra (G) (KGF f 889078).

Sven **Nilsson.**
Född 1731-03-02 i Merhult, Herråkra (G) (KGF f 888567).

Lars **Nilsson.**
Född 1733-02-10 i Merhult, Herråkra (G) (KGF f 888587).

Karin **Nilsdotter.**
Född 1735-02-10 i Merhult, Herråkra (G) (KGF f 888607).

[34] Var endast 32 år och 6 månader gammal vid sin död.

Ingrid **Nilsdotter.**
Född 1737-12-20 i Merhult, Herråkra (G) (KGF f 634).[35] (Se 6:123).
Per **Nilsson.**
Född 1741-07-24 i Merhult, Herråkra (G) (KGF f 889112).

7:247 mm mf mm m
Gyrith **Håkansdotter.**
Född (KGF f 888535 för Per).
(Barn 6:123)

Gift med föregående ana.

Generation VIII

8:328 fm ff mf ff
Per **Andersson.**
Född omkring 1660 i Buckarby, Östervåla (U) (Arnold AÖstervåla C:11684-97 s 27).
Död 1689-04-02 i Buckarby, Östervåla (U) (Arnold A).
Begravd 1689-04-07 i Östervåla (U) (Östervåla C:1 1684-97 s 27 T Wallin).
(Barn 7:164, Far 9:656, Mor 9:657)

Gift 1687-11-13 i Östervåla (U) (Arnold A) med efterföljande ana.

Barn:

Anders **Persson.**
Född 1688-10-08 i Buckarby, Östervåla (U) (Arnold A, Disbyt Ulf E, C:1 1684-97 s21).
Död 1758-11-04 i Buckarby, Östervåla (U) (Arnold A). (Se 7:164).

8:329 fm ff mf fm
Brita **Larsdotter.**
Född i Gästbo, Östervåla (U) (Arnold A).
(Barn 7:164)

Gift 1687-11-13 i Östervåla (U) (Arnold A) med föregående ana.

8:330 fm ff mf mf
Per **Andersson.**
Född omkring 1665 i Östervåla (U) (Disbyt Ulf E).
(Barn 7:165)

Gift med efterföljande ana.

Barn:

Karin **Persdotter.**
Född 1693 i Västersälja, Östervåla (U) (Arnold A, Disbyt Ulf E).
Död 1771-10-28 i Buckarby, Östervåla (U) (Arnold A, Disbyt Ulf E). (Se 7:165).

8:331 fm ff mf mm
Elisabet **Persdotter.**
Född omkring 1665 i Östervåla (U) (Disbyt Ulf E).
(Barn 7:165)

Gift med föregående ana.

8:342 fm fm fm mf
Bengt **Larsson.**

[35] I hfl noterad som född 1737-02-20.

Född 1670 i Berg, Östervåla (U) (Arnold A).
Död 1709-10-05 i Berg, Östervåla (U) (Arnold A).
(Barn 7:171, Far 9:684, Mor 9:685)

Gift 1703-09-29 i Östervåla (U) (Arnold A) med efterföljande ana.

Barn:

Kerstin **Bengtsdotter.**
Född 1706-01-08 i Berg, Östervåla (U) (Arnold A).
Död 1746-01-06 i Berg, Östervåla (U) (Arnold A). (Se 7:171).

8:343 fm fm fm mm
Karin **Ersdotter.**
Född 1672 i Bjurvalla, Östervåla (U) (Arnold A).
Död 1712-03-29 i Berg, Östervåla (U) (Arnold A).
(Barn 7:171, Far 9:686, Mor 9:687)

Gift 1703-09-29 i Östervåla (U) (Arnold A) med föregående ana.

8:420 mf mf fm ff
Olof **Torsson.**
Född omkring 1681 (Peter Udén).
(Barn 7:210, Far 9:840, Mor 9:841)

Relation med efterföljande ana.

Barn:

Thore **Widstedt Wistedt f d Olofsson.**
Född 1705-08-17 (KGF f för Catrina 83747/24, Knektar i Konga, AD Ljuder A1:2 s 99 o 355).
Död 1758-02-22 i Södregården, Grisebo, Ljuder (G) (KGF d 39666). (Se 7:210).

8:421 mf mf fm fm
Kerstin **Jönsdotter.**
Född (Peter Udén).
(Barn 7:210)

Relation med föregående ana.

8:428 mf mf mm ff
Per **Jonsson.**
Född beräknat 1706 (KGF f 39086/556 för Nils, AD Linneryd A1:1 s 229 1692-1751).
(Barn 7:214)

Gift 1731-06-09 i Linneryd (G) (KGF v 14112) med efterföljande ana.

Barn:

Nils **Persson Petersson.**
Född 1735-09-18 i Södergården, Öljemåla, Linneryd (G) (AD Linneryd A1:1 s 229 1692-1751, AD Ljuder A1:4 s 113 1777-99, KGF f 39086/556).
Död 1787-04-01 i Södregården, Grisebo, Ljuder (G) (AD Ljuder A1:4 s 113 1777-99, KGF d 42541). (Se 7:214).

Sven **Persson Petersson.**
Född 1738-06-17 i Södergården, Öljemåla, Linneryd (G) (AD Linneryd A1:1 s 229 1692-1751, KGF f 39218/529).

Augda **Persdotter Petersdotter.**
Född 1743-04-05 i Södergården, Öljemåla, Linneryd (G) (AD Linneryd A1:1 s 229 1692-1751, KGF f 39512/520).

Jon **Persson Petersson.**
Född 1744-10-25 i Södergården, Öljemåla, Linneryd (G) (AD Linneryd A1:1 s 229 1692-1751, KGF f

39599/552).

Jonas **Persson Petersson.**
Född 1747-10-18 i Södergården, Öljemåla, Linneryd (G) (AD Linneryd A1:1 s 229 1692-1751, KGF f 39803/553).

Måns **Persson Petersson.**
Född 1749-09-04 i Södergården, Öljemåla, Linneryd (G) (AD Linneryd A1:1 s 229 1692-1751, KGF f 39943/546).

8:429 mf mf mm fm
Karin **Månsdotter.**
Född beräknat 1711 (KGF f 39086/556 för Nils, AD Linneryd A1:1 s 229 1692-1751).
(Barn 7:214)

Gift 1731-06-09 i Linneryd (G) (KGF v 14112) med föregående ana.

8:430 mf mf mm mf
Måns **Månsson.**
Född (KGF f 83529/501 för Elsa).
(Barn 7:215)

Gift 1731-05-30 i Långasjö (H) (KGF v 14108) med efterföljande ana.

Barn:

Elsa **Månsdotter.**
Född 1740-09-15 i Norregården, Grisebo, Ljuder (G) (AD Ljuder A1:4 s 113 1777-99, KGF f 83529/501).
Död 1816-08-21 i Norregården, Grisebo, Ljuder (G) (KGF d 45583). (Se 7:215).

Pehr **Månsson.**
Född 1745-08-19 i Södregården, Grisebo, Ljuder (G) (KGF f 83697/22).

Måns **Månsson.**
Född 1751-01-29 i Södregården, Grisebo, Ljuder (G) (KGF f 7113/6, AD Ljuder A1:3 s 117).

8:431 mf mf mm mm
Elin **Åkesdotter.**
Född 1711-12-15 (KGF f 83529/501 för Elsa).
Död 1791-04-14 i Södregården, Grisebo, Ljuder (G) (KGF d 42904).
Begravd 1791-04-17 i Ljuder (G) (KGF d 42904).
(Barn 7:215)

Gift 1731-05-30 i Långasjö (H) (KGF v 14108) med föregående ana.

8:454 mm ff fm mf
Carl **Månsson.**
Född 1685 (Lars P).
Död 1734 i Bredanäs, Linneryd (G) (Lars P).
(Barn 7:227)

Gift 1713 i Linneryd (G) (Lars P) med efterföljande ana.

Barn:

Malin **Carlsdotter.**
Född 1717 i Bredanäs, Linneryd (G) (Lars P, Disbyt Susan P).

Ingrid **Carlsdotter.**
Född mellan 1710 och 1720 i Bredanäs, Linneryd (G) (Lars P, Linneryd A1:1 1692-1751 s 263). (Se 7:227).

Per **Carlsson.**
Född 1721-10-20 i Bredanäs, Linneryd (G) (Lars P, KGF f 33176/545).
Död 1722-07-22 i Bredanäs, Linneryd (G) (KGF f 33176/545).

8:455 mm ff fm mm
Ingierd Ingrid **Olofsdotter.**
Född 1692 i Bredanäs, Linneryd (G) (FS (AFN:1Q24-56D), KGF d 38596).
Död 1747-06-13 i Bredanäs, Linneryd (G) (FS, KGF d 38596).
Begravd 1747-06-21 i Linneryd (G) (KGF d 38596).
(Barn 7:227)

Första relation med Måns **Danielsson.**
Gift (Lars P).
Måns Danielsson.
Född (Lars P).

Andra relation med föregående ana.

8:457 mm ff mf fm
NN **Brauer.**
Död 1737 i Tollstorp, Hovmantorp (G) (KGF d 410688).
Begravd 1737-03-25 i Hovmantorp (G) (KGF d 410688).
(Barn 7:228)

Gift

Barn:

Lorentz Fredrick **Brauer.**
Född beräknat 1723 i Tyskland (Inge Ledje, Disbyt).
Död 1779-09-10 i Ekeberga (G) (824.14.79600 Ekeberga C.2 db 1763-1821, KGF d 381053 för hustrun Ingierd, KGF d 543499). (Se 7:228).
Hartig Hendrich **Brauer.**
Född (Rolf Brauer).

8:462 mm ff mm mf
Stephan **Vidbeck.**
Född omkring 1682 i Mönsterås (H) (Disbyt Inge L).
Död 1751 i Hälleberga (H) (Disbyt Inge L).
(Barn 7:231)

Gift 1704 i Hälleberga (H) (Disbyt Inge L) med efterföljande ana.

Barn:

Marie Maria **Stephansdotter.**
Född beräknat 1708 (KGF d 42802, AD Ljuder A1:3 s 53 Läshult Sg 1772-76).
Död 1790-05-04 i Norregården, Läshult Norregård, Ljuder (G) (Disbyt Inge L, KGF d 42802). (Se 7:231).

8:463 mm ff mm mm
Carin **Carlsdotter.**
Död 1757 i Hälleberga (H) (Disbyt Inge L).
(Barn 7:231)

Gift 1704 i Hälleberga (H) (Disbyt Inge L) med föregående ana.

8:474 mm fm mf mf
Somman **Tovesson.**
Född (Disbyt Nils-Yngve H).
(Barn 7:237)

Gift 1699 i Ljuder (G) (Disbyt Nils-Yngve H)

Barn:

Kierstin **Sommansdotter.**
Född 1716 i Algutsboda (H) (Disbyt Per C/Nils-Yngve H). (Se 7:237).

8:476 mm fm mm ff
Isac Isaak **Månsson.**
Född 1705-06-29 i Qwarnaryd, Långasjö (H) (Disbyt Thomas J, KGF f 129599/17).
Döpt 1705-07-02 i Långasjö (H) (KGF f 129599/17).
Död 1794-06-01 i Grisebo, Ljuder (G) (Disbyt Thomas J, KGF d 43151).
Begravd 1794-06-09 i Ljuder (G) (KGF d 43151).
(Barn 7:238, Far 9:952, Mor 9:953)

Gift 1726-07-24 i Ljuder (G) (KGF v 14019) med efterföljande ana.

Barn:

Måns **Isacsson.**
Född 1717-10-28 i Kallanäs, Ljuder (G) (KGF 267982).
NN **Isacsson.**
Född 1727-10-28 i Norregården, Grisebo, Ljuder (G) (KGF f 7294/19).
Död 1727-10-28 i Norregården, Grisebo, Ljuder (G) (KGF f 7294/19).
Britta **Isacsdotter.**
Född 1729-03-27 i Mellangården, Grisebo, Ljuder (G) (KGF f 107/10).
Swen Svän **Isacsson.**
Född 1730-03-14 i Kallanäs, Ljuder (G) (Domprot 1777 gm Liljedahl, Disbyt Per C, KGF f 83869/9).
Död 1806-04-19 i Norregården, Grisebo, Ljuder (G) (KGF d 44253). (Se 7:238).
Olof Oluf **Isacsson.**
Född 1733-06-25 i Kallanäs, Ljuder (G) (Disbyt Thomas J, KGF f 83972/21).
Carl **Isacsson.**
Född 1737-02-28 i Kallanäs, Ljuder (G) (Disbyt Thomas J, KGF f 84081/3).
Måns **Isacsson.**
Född 1739-06-02 i Kallanäs, Ljuder (G) (Disbyt Thomas J, KGF f 84158/14).

8:477 mm fm mm fm
Kirstin **Svensdotter.**
Född 1708-11-28 i Långasjö (H) (Disbyt Thomas J).
Död 1790-01-13 i Lillegården, Grisnäs, Ljuder (G) (Disbyt Thomas J, KGF d 42764).
Begravd 1790-01-17 i Ljuder (G) (KGF d 42764).
(Barn 7:238, Far 9:954, Mor 9:955)

Gift 1726-07-24 i Ljuder (G) (KGF v 14019) med föregående ana.

8:478 mm fm mm mf
Pehr **Jönsson.**
Född 1701-09-26 i Ljuder (G) (KGF f 795 för Karin/Disbyt Thomas J, Konga härads dombok 402).
Död 1758-04-19 i Mellangården, Grisebo, Ljuder (G) (KGF d 39685).
Begravd 1758-04-23 i Ljuder (G) (KGF d 39685).
(Barn 7:239, Far 9:956, Mor 9:957)

Första relation med efterföljande ana.

Barn:

Ingrid **Pehrsdotter.**
Född 1725 i Ljuder (G) (Disbyt Thomas J).
Karin **Pärsdotter.**
Född 1727-11-27 i Eriksmåla, Ljuder (G) (KGF v 14771, KGF f 795).
Död 1760-05-21 i Lillegården, Grisnäs, Ljuder (G) (Ljuder C:4 1756-1830 s 595).[36] (Se 7:239).

[36] Var endast 32 år och 6 månader gammal vid sin död.

Ingeborg **Pehrsdotter.**
Född 1730 i Ljuder (G) (Disbyt Thomas J).
Johannes **Pehrsson.**
Född 1732 i Ljuder (G) (Disbyt Thomas J).
Ingier **Pehrsdotter.**
Född 1734-09-05 i Mellangården, Grisebo, Ljuder (G) (Disbyt Thomas J, KGF f 84002).
Död 1735 i Ljuder (G) (Disbyt Thomas J).

Andra relation med Annica **Carlsdotter.**
Gift (Disbyt Thomas J).
Annica Carlsdotter.
Född 1705 i Ljuder (G) (Disbyt Thomas J).
Död 1784-03-07 i Södregården, Grisebo, Ljuder (G) (Disbyt Thomas J, KGF d 42260).
Begravd 1784-03-14 i Ljuder (G) (KGF d 42260).

Barn:

Elin **Pehrsdotter.**
Född 1738 i Ljuder (G) (Disbyt Thomas J).

8:479 mm fm mm mm
Elin **Swensdotter.**
Född 1708-01-29 i Eriksmåla, Ljuder (G) (KGF f 795 för Karin/Disbyt Thomas J, KGF f 1171).
Död 1736-09-06 i Mellangården, Grisebo, Ljuder (G) (KGF d 37203).
Begravd 1736-09-12 i Ljuder (G) (KGF d 37203).
(Barn 7:239, Far 9:958)

Relation med föregående ana.

Generation IX

9:656 fm ff mf ff f
Anders **Persson.**
Född 1639 (Arnold A).
Död 1719-12-06 i Buckarby, Östervåla (U) (Arnold A).
(Barn 8:328, Far 10:1312)

Gift med efterföljande ana.

Barn:

Per **Andersson.**
Född omkring 1660 i Buckarby, Östervåla (U) (Arnold AÖstervåla C:11684-97 s 27).
Död 1689-04-02 i Buckarby, Östervåla (U) (Arnold A). (Se 8:328).

9:657 fm ff mf ff m
Brita **Johansdotter.**
Född 1638 (Arnold A).
Död 1728-11-28 i Buckarby, Östervåla (U) (Arnold A).
(Barn 8:328)

Gift med föregående ana.

9:684 fm fm fm mf f
Lars **Larsson.**
Född 1644 i Berg, Östervåla (U) (Arnold A).
Död 1709-02-24 i Berg, Östervåla (U) (Arnold A).
(Barn 8:342)

Gift med efterföljande ana.

Barn:

Bengt **Larsson.**
Född 1670 i Berg, Östervåla (U) (Arnold A).
Död 1709-10-05 i Berg, Östervåla (U) (Arnold A). (Se 8:342).

9:685 fm fm fm mf m
Anna **Bengtsdotter.**
Född 1637 i Berg, Östervåla (U).
Död 1720-03-27 i Berg, Östervåla (U) (Arnold A).
(Barn 8:342)

Gift med föregående ana.

9:686 fm fm fm mm f
Erik **Olsson.**
Född 1639 (Arnold A).
Död 1710-06-13 i Bjurvalla, Östervåla (U) (Arnold A).
(Barn 8:343)

Gift 1670 i Östervåla (U) (Arnold A) med efterföljande ana.

Barn:

Karin **Ersdotter.**
Född 1672 i Bjurvalla, Östervåla (U) (Arnold A).
Död 1712-03-29 i Berg, Östervåla (U) (Arnold A). (Se 8:343).

9:687 fm fm fm mm m
Kerstin **Persdotter.**
Född 1650 i Bjurvalla, Östervåla (U) (Arnold A).
Död 1711-01-02 i Bjurvalla, Östervåla (U) (Arnold A).
(Barn 8:343)

Gift 1670 i Östervåla (U) (Arnold A) med föregående ana.

9:840 mf mf fm ff f
Tore **Jansson.**
Född omkring 1628 (Peter Udén).
Död 1703-04-26 i Långasjö (H) (Peter Udén).
(Barn 8:420)

Relation med efterföljande ana.

Barn:

Måns **Torsson.**
Född omkring 1678 (Peter Udén).
Olof **Torsson.**
Född omkring 1681 (Peter Udén). (Se 8:420).
Marta **Torsdotter.**
Född omkring 1688 (Peter Udén).
Britta **Torsdotter.**
Född omkring 1694.

9:841 mf mf fm ff m
Marta **Jönsdotter.**
Född omkring 1658 (Peter Udén).
(Barn 8:420)

Relation med föregående ana.

9:952 mm fm mm ff f
Måns **Carlsson.**
Född 1678 i Långasjö (H) (Disbyt Thomas J).
(Barn 8:476, Far 10:1904, Mor 10:1905)

Första relation med efterföljande ana.
Gift 1701-06-10 i Långasjö (H) (KGF v 13696).

Barn:

Martha Merta **Månsdotter.**
Född 1702-10-23 i Kullagården, Långasjö (H) (Disbyt Thomas J, KGF f 129510/33).
Isac Isaak **Månsson.**
Född 1705-06-29 i Qwarnaryd, Långasjö (H) (Disbyt Thomas J, KGF f 129599/17).
Död 1794-06-01 i Grisebo, Ljuder (G) (Disbyt Thomas J, KGF d 43151). (Se 8:476).

Andra relation med Elin **Gerthonsdotter.**
Gift 1708-08-09 i Ljuder (G) (Disbyt Thomas J, KGF v 13808).
Elin Gerthonsdotter.
Född 1672 i Ljuder (G) (Disbyt Thomas J).

Tredje relation med Märtha **Månsdotter.**
Gift (Disbyt Thomas J).
Märtha Månsdotter.
Född (Disbyt Thomas J).

Barn:

Elisabeth **Månsdotter.**
Född 1719-10-03 i Mellangården, Grisebo, Ljuder (G) (Disbyt Thomas J, KGF f 268006/17).
Måns **Månsson.**
Född 1722-12-14 i Mellangården, Grisebo, Ljuder (G) (Disbyt Thomas J, KGF d 35649).
Död 1722-12-14 i Mellangården, Grisebo, Ljuder (G) (Disbyt Thomas J, KGF d 35649).

9:953 mm fm mm ff m
Brita **Gummesdotter.**
Född 1679 i Vissefjärda (H) (Disbyt Thomas J).
Död 1707 i Ljuder (G) (Disbyt Thomas J).
(Barn 8:476)

Gift 1701-06-10 i Långasjö (H) (KGF v 13696) med föregående ana.

9:954 mm fm mm fm f
Sven **Olofsson.**
Född 1677 i Långasjö (H) (Disbyt Thomas J).
Död 1729 i Långasjö (H) (Disbyt Thomas J).
(Barn 8:477)

Gift med efterföljande ana.

Barn:

Kirstin **Svensdotter.**
Född 1708-11-28 i Långasjö (H) (Disbyt Thomas J).
Död 1790-01-13 i Lillegården, Grisnäs, Ljuder (G) (Disbyt Thomas J, KGF d 42764). (Se 8:477).

9:955 mm fm mm fm m
Elin **Persdotter.**
Född 1676 i Långasjö (H) (Disbyt Thomas J).
Död 1712 i Långasjö (H) (Disbyt Thomas J).

(Barn 8:477)

Gift med föregående ana.

9:956 mm fm mm mf f
Jöns **Börjesson.**
Född mellan 1661 och 1665 i Backa, Ljuder (G) (Konga härad Ljuder tab 403-402-552).
Död 1733-05-08 i Eriksmåla, Ljuder (G) (Konga härad Ljuder tab 402, Lars P).
(Barn 8:478, Far 10:1912, Mor 10:1913)

Gift 1688-05-20 i Ljuder (G) (Konga härad Ljuder tab 402, Lars P) med efterföljande ana.

Barn:

Elin **Jönsdotter.**
Född 1696-02-23 (Konga härad Ljuder tab 402).
Död 1713-12.. (Konga härad Ljuder tab 402).
Karin **Jönsdotter.**
Född 1698-11-11 (Konga härad Ljuder tab 552-402).
Död 1773-08-01 (Konga härad Ljuder tab 552).
Pehr **Jönsson.**
Född 1701-09-26 i Ljuder (G) (KGF f 795 för Karin/Disbyt Thomas J, Konga härads dombok 402).
Död 1758-04-19 i Mellangården, Grisebo, Ljuder (G) (KGF d 39685). (Se 8:478).
Mattis **Jönsson.**
Född 1704-08-27 (Konga härad Ljuder tab 402).
Gertrud **Jönsdotter.**
Född 1707-02-02 i Eriksmåla, Ljuder (G) (Konga härad Ljuder tab 403-552).
Död 1768-01-20 i Backa, Ljuder (G) (Lars P, KGF d 40450).
Gumme **Jönsson.**
Född 1710-01-13 (Konga härad Ljuder tab 402).
Död 1717-04.. (Konga härad Ljuder tab 402).
Karin **Jönsdotter.**
Född 1711-11-03 (Konga härad Ljuder tab 402).
Död 1712-11.. (Konga härad Ljuder tab 402).

9:957 mm fm mm mf m
Gertrud **Månsdotter.**
Född 1670 (Konga härad Ljuder tab 403).
Död 1743-05-29 (Konga härad Ljuder tab 402).
(Barn 8:478)

Gift 1688-05-20 i Ljuder (G) (Konga härad Ljuder tab 402, Lars P) med föregående ana.

9:958 mm fm mm mm f
Swen **Månsson.**
Född (KGF f 1171 för dottern Elin).
(Barn 8:479)

Gift (KGF f 1171 för dottern Elin)

Barn:

Elin **Swensdotter.**
Född 1708-01-29 i Eriksmåla, Ljuder (G) (KGF f 795 för Karin/Disbyt Thomas J, KGF f 1171).
Död 1736-09-06 i Mellangården, Grisebo, Ljuder (G) (KGF d 37203). (Se 8:479).

Generation X

10:1312 fm ff mf ff ff
Per **Hansson.**
Född 1620 (Arnold A).
Död 1680 i Bjurvalla, Östervåla (U) (Arnold A).
(Barn 9:656, Far 11:2624, Mor 11:2625)

Gift

Barn:

Anders **Persson.**
Född 1639 (Arnold A).
Död 1719-12-06 i Buckarby, Östervåla (U) (Arnold A). (Se 9:656).

10:1904 mm fm mm ff ff
Carl **Månsson.**
Född 1639 i Långasjö (H) (Disbyt Thomas J).
(Barn 9:952)

Gift med efterföljande ana.

Barn:

Måns **Carlsson.**
Född 1678 i Långasjö (H) (Disbyt Thomas J). (Se 9:952).

10:1905 mm fm mm ff fm
Kirstin **Nilsdotter.**
Född 1649 i Långasjö (H) (Disbyt Thomas J).
(Barn 9:952)

Gift med föregående ana.

10:1912 mm fm mm mf ff
Börje **Persson.**
Född 1634 (Konga härad Ljuder tab 402).
Död 1711-09.. (Konga härad Ljuder tab 13).
(Barn 9:956, Far 11:3824)

Gift med efterföljande ana.

Barn:

Jöns **Börjesson.**
Född mellan 1661 och 1665 i Backa, Ljuder (G) (Konga härad Ljuder tab 403-402-552).
Död 1733-05-08 i Eriksmåla, Ljuder (G) (Konga härad Ljuder tab 402, Lars P). (Se 9:956).
Elin **Börjesdotter.**
Född (Konga härad Ljuder tab 13).
Ingeborg **Börjesdotter.**
Född 1674-05-10 (Konga härad Ljuder tab 13).
Gertrud **Börjesdotter.**
Född 1676 (Konga härad Ljuder tab 13).
Börje **Börjesson.**
Född 1679 (Konga härad Ljuder tab 13).
Död 1749-02-11 (Konga härad Ljuder tab 535).
Mattis **Börjesson-Kors.**
Född 1686-07-11 (Konga härad Ljuder tab 13-535).
Död 1735-12-23 i Westergården, Skruv, Ljuder (G).

10:1913 mm fm mm mf fm
Märta **Siggesdotter.**
Född 1649 (Konga härad Ljuder tab 402-13).
Död 1724-03-23 (Konga härad Ljuder tab 13).
(Barn 9:956)

Gift med föregående ana.

Generation XI

11:2624 fm ff mf ff ff f
Hans **Bengtsson.**
Död 1623 i Bjurvalla, Östervåla (U) (Arnold A).
(Barn 10:1312)

Gift med efterföljande ana.

Barn:

Per **Hansson.**
Född 1620 (Arnold A).
Död 1680 i Bjurvalla, Östervåla (U) (Arnold A). (Se 10:1312).

11:2625 fm ff mf ff ff m
Elsa **Persdotter.**
Död i Bjurvalla, Östervåla (U) (Arnold A).
(Barn 10:1312, Far 12:5250)

Gift med föregående ana.

11:3824 mm fm mm mf ff f
Per **Börjesson.**
Född (Konga härad Ljuder tab 13).
(Barn 10:1912)

Gift

Barn:

Börje **Persson.**
Född 1634 (Konga härad Ljuder tab 402).
Död 1711-09.. (Konga härad Ljuder tab 13). (Se 10:1912).

Generation XII

12:5250 fm ff mf ff ff mf
Per **Olsson.**
Död i Bjurvalla, Östervåla (U) (Arnold A).
(Barn 11:2625)

Gift

Barn:

Elsa **Persdotter.**
Död i Bjurvalla, Östervåla (U) (Arnold A). (Se 11:2625).

, Erik ... 43
, Per ... 29
Andersdotter, Anna 1766-1820 ... 11
Andersdotter, Anna 1740-1785 ... 30
Andersdotter, Anna 1729-1802 ... 44
Andersdotter, Anna 1743?- ... 44
Andersdotter, Anna 1731-1794 ... 33 45
Andersdotter, Anna Katarina 1798- ... 17 28
Andersdotter, Birgitta 1743- ... 45
Andersdotter, Brita 1720-1760 ... 44
Andersdotter, Carin Cathrina 1793- ... 11
Andersdotter, Elisabet 1717-1718 ... 43
Andersdotter, Elisabet 1728- ... 44
Andersdotter, Greta Cajsa 1785- ... 10
Andersdotter, Karin 1725- ... 44
Andersdotter, Karin 1727- ... 45
Andersdotter, Kerstin 1736-1736 ... 45
Andersdotter, Kristina 1770-1849 ... 32
Andersdotter, Lena 1796-1809 ... 11
Andersdotter, Lisa 1795- ... 28
Andersdotter, Maja Lisa 1804- ... 28
Andersdotter, Margreta 1735-1735 ... 44
Anderson, Erik 1816- ... 11
Andersson Dahl Pihl, Anders 1765-1835 ... 10 18
Andersson Pilman Wikström, Peter Pehr 1824-1890 ... 6 11
Andersson Pilman, Lars 1801- ... 11
Andersson Sax, Petter Per 1761-1808 ... 18
Andersson Ståhle, Anders 1723-1758 ... 44
Andersson, 1738-1738 ... 45
Andersson, Anders 1740-1812 ... 45
Andersson, Anders 1724?-1793 ... 32
Andersson, Anders Andreas 1784-1821 ... 10
Andersson, Bengt 1739-1739 ... 45
Andersson, Erik 1761-1771 ... 32
Andersson, Erik 1732-1787 ... 44
Andersson, Erik 1730-1730 ... 45
Andersson, Erik 1798-(..1809) ... 11
Andersson, Jacob 1722-1792 ... 30
Andersson, Jakob 1784?- ... 21
Andersson, Lars 1729-1729 ... 45
Andersson, Lars 1734-1797 ... 45
Andersson, Lars 1761-1811 ... 20 32
Andersson, Lars 1763- ... 18
Andersson, Nils ... 43
Andersson, Per 1787- ... 11
Andersson, Per 1718-1799 ... 31 43
Andersson, Per 1660?-1689 ... 52 57
Andersson, Per 1665?- ... 52
Andersson, Peter 1792- ... 28
Appelqvist Persson, Sven 1713-1782 ... 48
Appelqvist, Johan 1740-1808 ... 48
Appelqvist, Maja Maria Martha Christina Stina 1743-1812 ... 39 48
Appelqvist, Peter 1733-1796 ... 48
Asp Jonsson, Lars 1719-1776 ... 31
Bengtsdotter, Anna 1637-1720 ... 58
Bengtsdotter, Ingierd Ingri 1716-1781 ... 48
Bengtsdotter, Ingrid ... 34

Bengtsdotter, Kerstin 1706-1746 ..... 45 53
Bengtsson, Hans -1623 62
Bengtsson, Johan 1673- 49
Berglund f Wikström, Johan 1869-1955 ..... 3 6
Berglund, Erik Werner 1897-1956 4
Berglund, Evert Sigfrid 1911-1988 ..... 2 4
Berglund, Gustaf Birger 1902-1979 4
Berglund, Johan Axel 1896-1918 3
Berglund, Johan Eugen (John*) 1907-1982 4
Berglund, Knut Sivert 1916-1917 4
Berglund, Maria Eugenia (Maja*) 1907-1988 4
Berglund, Marianne Elisabeth 1950- 3
Berglund, NN 1945-1945 2
Berglund, Nils Sigvard 1909-1997 4
Berglund, Sven Leonard 1900-1989 4
Berglund, Tora Maria 1904-1995 4
Bergstedt, Eva Sophia 1795-1832 26
Bergstedt, Peter 26
Brauer, Anna Lena 1769- 39
Brauer, Fredrica 1787-1850 39
Brauer, Hartig Hendrich 55
Brauer, Hartig Hindrich 1746-1804 ..... 38 47
Brauer, Ingrid Margaretha 1768-1848 ..... 26 38 48
Brauer, Johan Fredrich 1747-1824 48
Brauer, Lorans Lorenti Hindrik Hindrich 1779-1858 39
Brauer, Lorents Lauritz Fredrich 1752-1819 48
Brauer, Lorentz Fredrick 1723?-1779 ..... 47 55
Brauer, Margareta 1750- 48
Brauer, Margareta Elisabeth 1755- 48
Brauer, Maria Catharina 1771-1789 39
Brauer, NN -1737 55
Brauer, Sara 1765- 38
Brauer, Ulrica 1772-1773 39
Börgesdotter, Kerstin 49
Börjesdotter, Elin 61
Börjesdotter, Gertrud 1676- 61
Börjesdotter, Ingeborg 1674- 61
Börjesson, Börje 1679-1749 61
Börjesson, Jöns (1661..1665)-1733 ..... 60 61
Börjesson, Per 62
Börjesson-Kors, Mattis 1686-1735 61
Carlsdotter, Anna Lisa 1838- 15
Carlsdotter, Annica 1705-1784 57
Carlsdotter, Carin -1757 55
Carlsdotter, Catharina 1776-1846 ..... 27 40
Carlsdotter, Christina 1767-1799 25
Carlsdotter, Eva 1846-1909 ..... 8 16
Carlsdotter, Ingrid (1710..1720)- 47 54
Carlsdotter, Karin 1771-1771 40
Carlsdotter, Lisken 1748?- 35
Carlsdotter, Malin 1717- 54
Carlsdotter, Maria 1836- 15
Carlsson, Eric 1738-1822 37
Carlsson, Erna Nelly Charlotta 1908-1999 ..... 3 5
Carlsson, Ester Ingeborg Johanna 1909-1995 5
Carlsson, Frants Gustaf 1834-1834 15
Carlsson, Johan 1841-1842 15

Carlsson, Johan 1843- 15
Carlsson, Johannes Johan 1773- 40
Carlsson, Måns 1678- 59 61
Carlsson, Olof 1781-1785 40
Carlsson, Pehr 1716-1791 49
Carlsson, Per 1721-1722 54
Carlsson, Peter 1778- 40
Carlsson, Peter 1849- 16
Carlsson, Peter 37
Danielsdotter, Karin 51
Danielsson, Måns 55
Eriksdotter, Anna 1716- 43
Eriksdotter, Anna 1723- 31 43
Ernlund Berglund, Eivor Maria 1943- 1 2
Ersdotter, Anna 1717- 44
Ersdotter, Karin 1723-1792 ..... 32 45
Ersdotter, Karin 1672-1712 ..... 53 58
Ersdotter, Kerstin 1734-1809 33
Ersdotter, Malin 1716- 31 43
Ersson, Lars 1761-1816 19
Ersson, Mats 1733-1791 33
Ersson, Olof 1716-1716 44
Ersson, Olof 1720-1798 44
Fransdotter, Amanda Karolina 1875-1947 ..... 5 9
Fransdotter, Ida Charlotta 1865- 9
Fransson, Johan Elof 1864-1864 9
Fransson, Johan Elof 1867-1868 9
Fransson, Johan Gustaf Ferdinand 1869-1901 9
Gabrielsson, Nils 1733- 42 51
Gerthonsdotter, Elin 1672- 59
Gummesdotter, Brita 1679-1707 59
Gummesdotter, Elin 37
Gummesdotter, Elin 34
Gummesdotter, Karin 50
Gummesdotter, Martha 34
Gummesson, Måns 1752-1809 25
Hansson, Johan (Jan) 1767- 19
Hansson, Per 1620-1680 ..... 61 62
Henriksdotter, Carolina 1842-1921 16
Henriksson, Carl Johan 1834-1925 16
Henriksson, Frans Gustaf 1832-1917 ..... 9 16
Henriksson, Peter Niklas 1845-1845 16
Henriksson, Samuel 1837-1917 16
Henriksson, Sven August 1839-1897 16
Hindricksdotter, Karin 51
Hindricksdotter, Maria 51
Hindricksson, Måns 51
Hindricsdotter, Ingjärd 1738-1810 50
Håkansdotter, Christina Stina Kirstin 1774- 34
Håkansdotter, Gyrith 52
Håkansdotter, Kirstin Christina 1768- 34
Håkansson Kratz, Jonas 1780-1838 ..... 22 34
Håkansson, Gustaf 1784- 34
Håkonsdotter, Elin 51
Isaacsson, Carl 50
Isacsdotter, Britta 1729- 56
Isacsson, Carl 1737- 56

Isacsson, Måns 1739- ... 56
Isacsson, Måns ... 51
Isacsson, Måns 1717- ... 56
Isacsson, NN 1727-1727 ... 56
Isacsson, Olof Oluf 1733- ... 56
Isacsson, Swen Svän 1730-1806 ... 50 56
Israelsdotter, Anna Lisa 1824- ... 23
Israelsdotter, Christina 1817- ... 23
Israelsdotter, Helena 1814-1879 ... 15 23
Israelsson, Sven Johan 1821- ... 23
Jacobsdotter, Kajsa Cathrina 1751-1829 ... 18 30
Jacobsson, Bengt ... 34
Jakobsdotter, Anna 1763- ... 30
Jakobsdotter, Brita 1760-1761 ... 30
Jakobsdotter, Brita 1766- ... 30
Jakobsdotter, Margareta 1757- ... 30
Jakobsdotter, Stina 1769- ... 30
Jakobsson, Agnes Maria 1911-1991 ... 2
Jakobsson, Anders 1753-1758 ... 30
Jakobsson, Erik 1772-1772 ... 30
Jakobsson, Jakob 1762- ... 30
Jakobsson, Johan 1756-1757 ... 30
Jansdotter Kling, Anna Lisa Elisbet 1827-1909 ... 8 14
Jansdotter Kling, Katarina Cajsa 1817-1884 ... 14
Jansdotter Rönngren, Johanna 1855-1904 ... 8
Jansdotter, Anna 1792-1823 ... 12
Jansdotter, Anna 1793-1841 ... 20
Jansdotter, Brita 1802- ... 19
Jansdotter, Brita 1767- ... 19
Jansdotter, Catharina Kajsa Karin 1796-1878 ... 13 19
Jansdotter, Kajsa 1768-1851 ... 21
Jansdotter, Katarina 1787- ... 20
Jansdotter, Lena 1797-1808 ... 20
Jansdotter, Lisa 1799-1802 ... 20
Jansdotter, Stina 1799-1799 ... 20
Jansson Bergström, Gustaf 1832-1890 ... 14
Jansson Bergström, Per 1820-1888 ... 14
Jansson Kling, Jan 1822-1893 ... 14
Jansson Rungren, Lars 1795-1857 ... 13 20
Jansson, Anders 1807- ... 19
Jansson, Erik 1811-1895 ... 19
Jansson, Hans 1794- ... 19
Jansson, Johan 1799- ... 19
Jansson, Johannes ... 34
Jansson, Lars 1785-1788 ... 20
Jansson, Per 1801-1826 ... 20
Jansson, Tore 1628?-1703 ... 58
Johannesdotter, Cathrina 1800- ... 28
Johannesdotter, Elin 1784-1867 ... 22 34
Johannesdotter, Eva 1798- ... 28
Johannesdotter, Eva 1795- ... 35
Johannesdotter, Ingierd 1779- ... 34
Johannesdotter, Johanna 1814- ... 28
Johannesdotter, Maria 1807- ... 28
Johannesdotter, Martha 1782- ... 34
Johannesdotter, Stina 1792- ... 27
Johannesson, Israel 1805- ... 28

Johannesson, Johannes 1802- 17 28
Johannesson, Jonas 1798- 28
Johannesson, Jonas 1796- 28
Johannesson, Magnus 1810- 28
Johannesson, Peter 1794- 27
Johansdotter Fransdotter, Emma Sofia 1861- 10
Johansdotter Rothman, Carolina 1837-1869 9
Johansdotter, Brita 1638-1728 57
Johansdotter, Christina 1807- 24
Johansdotter, Christina 1756- 35
Johansdotter, Eliana Christina 1847-1922 15
Johansdotter, Emma Sofia 1850-1929 15
Johansdotter, Helena 1830- 17
Johansdotter, Ingrid 34
Johansdotter, Johanna 1835-1921 ..... 10 17
Johansdotter, Johanna 1833-(1833..1838) 17
Johansdotter, Johanna Carolina 1856-1856 15
Johansdotter, Johanna Christina 1846-1846 15
Johansdotter, Lena Maria 1837-(1837..1838) 17
Johansdotter, Märta 1792- 23 35
Johansdotter, Stina Lisa 1824-1911 17
Johansson, Anders 34
Johansson, August 1828-1903 17
Johansson, Bengt Harald Gunnar 1943- 1
Johansson, Carl Fredrik 1838-1925 ..... 8 14
Johansson, Frans 1834-(1834..1838) 17
Johansson, Frans Elof 1844-1845 15
Johansson, Frans Enock 1860- 15
Johansson, Gabriel 51
Johansson, Gustaf Anian 1841-1866 15
Johansson, Joneus Eddoff 1854- 15
Johansson, Måns 1720-1783 ..... 39 49
Johansson, NN 1968-1968 1
Johansson, NN 1969-1969 1
Johansson, Petter Magnus 1826- 17
Johansson, Teander 1832- 17
Jonasdotter, Brita -1772 30
Jonasdotter, Britta Stina 1811-1849 ..... 16 24
Jonasdotter, Eva Caisa 1826- 22
Jonasdotter, Ingrid Christina 1810- 22
Jonasdotter, Maria Sophia 1829- 24
Jonasson Johansson, Peter Gustaf 1818-1904 22
Jonasson, Carl Fredrik 1816- 22
Jonasson, Carl Magnus 1827- 24
Jonasson, Johan Henrich 1808-1888 ..... 14 22
Jonasson, Johan Peter 1816- 24
Jonasson, Olaus 1823- 22
Jonasson, Peter Gustaf 1813- 22
Jonasson, Peter Göran 1821- 22
Jonsson Seltin, Peter 1722-1787 41
Jonsson, Per 1706?- 53
Jonsson, Sven 35
Jönsdotter, Elin 1696-1713 60
Jönsdotter, Gertrud 1707-1768 60
Jönsdotter, Karin 1698-1773 60
Jönsdotter, Karin 1711-1712 60
Jönsdotter, Kerstin 53

Jönsdotter, Marta 1658?- ... 58
Jönsdotter, Stina ... 51
Jönsson, Gumme 1710-1717 ... 60
Jönsson, Mattis 1704- ... 60
Jönsson, Pehr 1701-1758 ... 56 60
Karlsdotter, Ida Christina 1875-1878 ... 8
Karlsson, Frans Herman 1886-1913 ... 5 8
Karlsson, Johan Elof 1879- ... 8
Karlsson, Per 1864-1925 ... 6
Kling, Jan Johan 1790-1843 ... 13 21
Knutsson, Johannes 1746- ... 34
Knutsson, Magnus ... 34
Knutsson, Nils ... 34
Kvist (Berglund), Birgitta ... 2
Kvist, Ulrik ... 2
Larsdotter Rungren Rönngren, Anna Cajsa 1822-1912 ... 13
Larsdotter Rungren, Christina 1826- ... 13
Larsdotter, Anna 1789- ... 19
Larsdotter, Anna 1751-1751 ... 31
Larsdotter, Anna 1798-1877 ... 13 21
Larsdotter, Anna Christina Stina 1821-1906 ... 12
Larsdotter, Brita ... 52
Larsdotter, Brita Catharina 1823-1823 ... 12
Larsdotter, Brita Cathrina Kaisa 1825-1883 ... 7 12
Larsdotter, Brita Kajsa 1818- ... 12
Larsdotter, Karin 1746-1752 ... 31
Larsdotter, Katarina 1758- ... 31
Larsdotter, Katarina Cathrina Kajsa (..1745)- ... 18
Larsdotter, Sara 1745-1757 ... 31
Larsdotter, Sofia 1841-1920 ... 13
Larsson Rungren, Lars 1819-1820 ... 13
Larsson Rönngren, Johan 1825-1907 ... 7 13
Larsson, Anders 1829-1898 ... 12
Larsson, Anders 1804- ... 21
Larsson, Anders 1697?-1769 ... 45
Larsson, Bengt 1670-1709 ... 52 58
Larsson, Erik 1833-1834 ... 12
Larsson, Erik 1835-1922 ... 12
Larsson, Jan 1754-1837 ... 20 31
Larsson, Johan 1795- ... 21
Larsson, Johan 1750-1750 ... 31
Larsson, Johannes Jan 1827-1866 ... 12
Larsson, John 1833-1834 ... 12
Larsson, Lars 1818-1890 ... 12
Larsson, Lars 1807-1826 ... 21
Larsson, Lars 1794-1846 ... 12 19
Larsson, Lars 1644-1709 ... 57
Liljequist, Jöns ... 37
Matsdotter, Ingeborg 1758- ... 22 33
Matsdotter, Kajsa 1769-1850 ... 21 33
Matsdotter, Marit 1787- ... 21
Matsdotter, Stina 1761-1834 ... 33
Matsson, Erik 1759- ... 33
Matsson, Karl 1774- ... 33
Matsson, Mats ... 21
Matsson, Mats ... 11
Matsson, Per 1773-1773 ... 33

Matsson, Per 1784- 21
Matthesson, Magnus 51
Mattisdotter, Elin 38
Mattisson, Nils 51
Mattsdotter, Anna 1790-1878 ..... 14 22
Månsdotter, Brita Stina 1808- 25
Månsdotter, Britta 1708-1769 46
Månsdotter, Cathrina 1788-1849 ..... 24 36
Månsdotter, Elisabeth 1719- 59
Månsdotter, Elsa 1740-1816 ..... 46 54
Månsdotter, Gertrud 1670-1743 60
Månsdotter, Helena 1797- 25
Månsdotter, Ingeborg 1761-1830 39
Månsdotter, Ingierd 37
Månsdotter, Ingrid 1773- 40
Månsdotter, Ingrid 1801- 25
Månsdotter, Karin 1750- 39
Månsdotter, Karin 1711?- 54
Månsdotter, Martha 1793-1811 25
Månsdotter, Martha Merta 1702- 59
Månsdotter, Märta 1754- 39
Månsdotter, Märtha 59
Månsdotter, Sissa 1753- 38
Månsdotter, Sissa 37
Månsson, Carl 1685-1734 54
Månsson, Carl 1639- 61
Månsson, Gustaf 1804- 25
Månsson, Isac Isaak 1705-1794 ..... 56 59
Månsson, Johannes 1764- 39
Månsson, Måns 1722-1722 59
Månsson, Måns 54
Månsson, Måns 1751- 54
Månsson, Nils 1793-1793 36
Månsson, Nils 1796-(..1798) 25
Månsson, Pehr 1745- 54
Månsson, Peter 36
Månsson, Sven 1770-1840 ..... 26 39
Månsson, Swen 60
Mårtensdotter, Anna 1755-1842 ..... 19 31
Mårtensdotter, Brita 1751- 31
Mårtensson, Olof 1755-1755 31
NN, ... 10
Nilsdotter Gren, Brita 1785-1858 ..... 11 18
Nilsdotter, Anna 1729- 51
Nilsdotter, Caisa 1718-1783 ..... 29 43
Nilsdotter, Catharina 1764- 42
Nilsdotter, Christina 1768-1793 ..... 36 46
Nilsdotter, Elin 1766- 28 42
Nilsdotter, Elin 1727- 51
Nilsdotter, Greta Margareta 1788-1788 18
Nilsdotter, Ingrid 1698-1777 45
Nilsdotter, Ingrid 1737- 42 52
Nilsdotter, Ingrid 1777- 42
Nilsdotter, Kajsa 1775- 18
Nilsdotter, Karin 1735- 51
Nilsdotter, Kirstin 1649- 61
Nilsson Drag, Nils 1781-1812 18

Nilsson, Anders 1763- ... 28
Nilsson, Gabriel 1774- ... 42
Nilsson, Håkan 1768- ... 42
Nilsson, Jakob 1788- ... 18
Nilsson, Jonas 1770- ... 42
Nilsson, Jonas 1776- ... 42
Nilsson, Lars 1733- ... 51
Nilsson, Nils 1779- ... 42
Nilsson, Olof 1777- ... 18
Nilsson, Per ... 37
Nilsson, Per 1722- ... 51
Nilsson, Per 1724- ... 51
Nilsson, Per 1741- ... 52
Nilsson, Peter 1772- ... 42
Nilsson, Sven 1731- ... 51
Olofsdotter, Anna (Annika) ... 29
Olofsdotter, Catharina 1786- ... 38
Olofsdotter, Christina 1771- ... 38
Olofsdotter, Christina 1780- ... 38
Olofsdotter, Christina 1779-1779 ... 38
Olofsdotter, Elin 1764- ... 37
Olofsdotter, Ingierd Ingrid 1692-1747 ... 55
Olofsdotter, Kjerstin ... 28
Olofsson Gren, Nils 1750-1788 ... 18 29
Olofsson, Anders 1757-1758 ... 29
Olofsson, Erik 1768- ... 29
Olofsson, Johannes 1778- ... 38
Olofsson, Jonas 1773- ... 38
Olofsson, Lars 1759- ... 29
Olofsson, Nils 1776- ... 38
Olofsson, Nils 1753- ... 29
Olofsson, Per 1751-1805 ... 29
Olofsson, Petr Pehr Peter 1766-1841 ... 25 37
Olofsson, Sven 1769- ... 37
Olofsson, Sven 1677-1729 ... 59
Olsdotter, Elin ... 34
Olsdotter, Margreta 1748- ... 20
Olsson, Erik 1682-1726 ... 44
Olsson, Erik 1639-1710 ... 58
Olsson, Lars (...)- ... 11
Olsson, Per ... 62
Pehrsdotter, Elin 1738- ... 57
Pehrsdotter, Ingeborg 1730- ... 57
Pehrsdotter, Ingier 1734-1735 ... 57
Pehrsdotter, Ingrid 1740- ... 34
Pehrsdotter, Ingrid 1725- ... 56
Pehrsdotter, Lisbet 1749- ... 50
Pehrsdotter, Margareta ... 28
Pehrsdotter, Martha 1744- ... 50
Pehrsson, Håkan ... 28
Pehrsson, Johannes 1758-1766 ... 50
Pehrsson, Johannes 1732- ... 57
Pehrsson, Jonas ... 28
Pehrsson, Olof 1717-1789 ... 29 42
Pehrsson, Olof 1746- ... 50
Pehrsson, Petter 1756- ... 50
Pehrsson, Soman 1750-1766 ... 50

Pehrsson, Sven 28
Pehrsson, Sven 28
Persdotter Petersdotter, Augda 1743- 53
Persdotter, Annika 1728- 43
Persdotter, Brita 11
Persdotter, Britta 37
Persdotter, Cathrina Catharina 1762?-1809 11
Persdotter, Elin 1676-1712 59
Persdotter, Elisabet 1665?- 52
Persdotter, Elsa 2*62
Persdotter, Greta 11
Persdotter, Ingeborg 50
Persdotter, Ingrid 1759-1838 ..... 20 32
Persdotter, Karin 1693-1771 ..... 44 52
Persdotter, Karin 37
Persdotter, Katarina 1750-1751 32
Persdotter, Kerstin 1762- 32
Persdotter, Kerstin 1650-1711 58
Persdotter, Kirstin 1775-1831 36
Persdotter, Maria 1741-1787 ..... 38 47
Persdotter, Maria 1772-1825 ..... 24 37
Persdotter, Stina Cathrina 1756?-1795 10
Persdotter, Susanna 1744- 47
Persson Petersson, Jon 1744- 53
Persson Petersson, Jonas 1747- 54
Persson Petersson, Måns 1749- 54
Persson Petersson, Nils 1735-1787 ..... 46 53
Persson Petersson, Sven 1738- 53
Persson Swan Svahn, Olof 1741-1821 37
Persson, 1763-1763 32
Persson, Anders 1752-1831 32
Persson, Anders 1688-1758 ..... 43 52
Persson, Anders 1639-1719 ..... 57 61
Persson, Börje 1634-1711 ..... 61 62
Persson, Carl 1740-1785 ..... 40 49
Persson, Carl 1740- 47
Persson, Erik 1716- 42
Persson, Erik 1755-1838 32
Persson, Gumme 34
Persson, Jonas 1738- 47
Persson, Lars 1723- 43
Persson, Nils 1747- 47
Persson, Per (1714..1717)- 47
Persson, Per 1721- 42
Persson, Per 1761- 32
Persson, Per 50
Persson, Peter 1778-1849 ..... 23 36
Persson, Sven 49
Persson, Swen 1749- 47
Petersdotter, Anna Cathrina 1816- 23
Petersdotter, Catharina 1760- 41
Petersdotter, Cathrina 1805- 23
Petersdotter, Christina 1818- 24
Petersdotter, Ingeborg 1789- 41
Petersdotter, Ingrid 1791- 41
Petersdotter, Ingrid Malena 1803-1806 26
Petersdotter, Kjerstin 1762?- 35

Petersdotter, Lisken 1762- 41
Petersdotter, Maja Stina 1802-1873 26
Petersdotter, Maria 1788-1789 25
Petersdotter, Maria 1778- 41
Petersdotter, Maria 1753- 41
Petersdotter, Maria Christina 1793-1793 26
Petersdotter, Marta Stina 1814- 23
Petersdotter, Stina 1764- 41
Petersdotter, Stina 1770- 41
Petersdotter, Stina 1827- 24
Petersson Stephansson, Pehr 1734-1791 35
Petersson, Anders 1789-1828 25
Petersson, Carl Magnus 1807-1807 23
Petersson, Carl Peter 1808- 15 23
Petersson, Frantz Gottfrid 1811-1811 26
Petersson, Gustaf 1811- 23
Petersson, Henrik Hindrich 1806-1890 ..... 16 26
Petersson, Israel 1773- 41
Petersson, Johannes 1821-1821 24
Petersson, Jonas 1786-1838 ..... 24 37
Petersson, Magnus 1757- 41
Petersson, Måns 1747-1795 36
Petersson, Sven 1791-1792 26
Petersson, Sven 1786- 41
Petersson, Swen 1823-1891 24
Pettersson, Johannes 1767- 27 41
Pärsdotter, Karin 1727-1760 ..... 51 56
Rignell, Peter 51
Rocknö Råkne, Per 1689- 42
Rönngren, Anna Catharina 1856-1888 7
Rönngren, Christina 1862-1863 7
Rönngren, Christina Kristina 1866-1937 8
Rönngren, Gustaf 1859-1922 7
Rönngren, Lars Johan 1858-1901 7
Rönngren, Lars Petrus 1864-1921 7
Rönngren, Maria 1869-1957 ..... 4 8
Salomonsson, Johan 35
Sax, Per 11
Siggesdotter, Märta 1649-1724 62
Slätt, Håkan 1747-1790 34
Sommansdotter, Kierstin 1716- 50 56
Stephansdotter, Marie Maria 1708?-1790 ..... 48 55
Svensdotter Appelqvist, Lena Helena 1749-1810 48
Svensdotter, Cherstin 1735-1811 41
Svensdotter, Elin 1752-1811 ..... 40 50
Svensdotter, Helena 1760- 50
Svensdotter, Ingrid 1822-1898 27
Svensdotter, Ingrid 1769- 51
Svensdotter, Ingrid 34
Svensdotter, Karin 1736-1802 ..... 40 49
Svensdotter, Karin 1765- 50
Svensdotter, Kirstin 1708-1790 ..... 56 59
Svensdotter, Malin 1734- 49
Svensdotter, Martha 1801-1802 27
Svensdotter, Martha Cajsa 1803-1866 ..... 16 27
Svensdotter, Stina 1764?- 29
Svensson Lund, Israel 1787- 23 35

Svensson, Carl Magnus 1806- 27
Svensson, Gumme 1744- 49
Svensson, Gustaf 1817- 27
Svensson, Johan Peter 1811- 27
Svensson, Johannes 1808-1810 27
Svensson, Jonas 1746- 49
Svensson, Jonas 1754- 49
Svensson, Måns 1742- 49
Svensson, Nils 1749- 49
Svensson, Per 1738- 49
Svensson, Peter 1758- 40
Svensson, Samuel 1814-1900 27
Swensdotter, Elin 1708-1736 ..... 57 60
Thoresdotter, Catrina Catharina 1746-1800 ..... 36 46
Thoresdotter, Kirstin 1733- 46
Thoresdotter, Martha 1738- 46
Thoresdotter, Martha 1739- 46
Thoresson, Håkan 1752- 46
Thoresson, Måns 1744- 46
Thoresson, Petter 1745- 46
Tomsson, Erik 43
Toresson, Olof 1735- 46
Torsdotter, Britta 1694?- 58
Torsdotter, Marta 1688?- 58
Torsson, Måns 1678?- 58
Torsson, Olof 1681?- 53 58
Tovesson, Somman 55
Vendelmark född Persson, Anders 1736-1767 ..... 17 29
Vidbeck, Stephan 1682?-1751 55
Widstedt Wistedt f d Olofsson, Thore 1705-1758 ..... 46 53
Wikström, Anna Margreta 1864-1946 6
Wikström, Anna Stina Christina 1853-1932 6
Wikström, Brita Kathrina Kajsa 1847-1913 6
Wikström, Carolina Karolina 1857-1937 6
Wikström, Jan 1862-1862 6
Wikström, Johanna Erika 1866-1917 6
Wikström, Josephina 1855-1855 6
Wikström, Per Erik 1859-1871 6
Wikström, Petrus 1852-1852 6
Wikström, Sofia 1850-1926 6
Wingalen, Mats 33
Åberg, Mårten 1723- 30
Åkesdotter, Elin 1711-1791 54